



**ព្រះរាជាណាចក្រកម្ពុជា  
ជាតិ សាសនា ព្រះមហាក្សត្រ**

**របាយការណ៍ថ្នាក់ជាតិស្តីពីលទ្ធផលចុងក្រោយនៃ  
ជំរឿនសេដ្ឋកិច្ចនៅព្រះរាជាណាចក្រកម្ពុជា ឆ្នាំ២០២២**



**វិទ្យាស្ថានជាតិស្ថិតិនៃក្រសួងផែនការ  
ភ្នំពេញ កម្ពុជា  
ខែសីហា ឆ្នាំ២០២៣**





**ព្រះរាជាណាចក្រកម្ពុជា  
ជាតិ សាសនា ព្រះមហាក្សត្រ**

**របាយការណ៍ថ្នាក់ជាតិស្តីពីលទ្ធផលចុងក្រោយនៃ  
ជំរឿនសេដ្ឋកិច្ចនៅព្រះរាជាណាចក្រកម្ពុជា ឆ្នាំ២០២២**



**វិទ្យាស្ថានជាតិស្ថិតិនៃក្រសួងផែនការ  
ភ្នំពេញ កម្ពុជា  
ខែសីហា ឆ្នាំ២០២៣**



# មាតិកា

<b>បុព្វកថា</b> .....	xix
<b>អក្សរកាត់</b> .....	xxi
<b>សមាសភាពគណៈកម្មាធិការជាតិជំរឿនសេដ្ឋកិច្ចនៅព្រះរាជាណាចក្រកម្ពុជាឆ្នាំ២០២២ (NCC)</b> .....	xxiii
<b>តួលេខសង្ខេប</b> .....	xxix
<b>ផ្នែក១ ៖ ការធ្វើជំរឿនសេដ្ឋកិច្ចនៅព្រះរាជាណាចក្រកម្ពុជាឆ្នាំ២០២២</b> .....	1
ការពន្យល់ពាក្យគន្លឹះបច្ចេកទេស .....	8
របាយការណ៍វិភាគសង្ខេបអំពីលទ្ធផលចុងក្រោយនៃជំរឿនសេដ្ឋកិច្ចនៅព្រះរាជាណាចក្រកម្ពុជា ឆ្នាំ២០២២ .....	18
<b>ផ្នែក២ ៖ រូបភាព និងផែនទី</b> .....	27
រូបភាព១. បំណែងចែកភាគរយ(%)នៃអង្គភាពសេដ្ឋកិច្ចសរុប និងប្រជាជនសរុប បែងចែកតាមរាជធានី ខេត្ត ឆ្នាំ២០២២ .....	28
រូបភាព ២. ដង់ស៊ីតេអង្គភាពសេដ្ឋកិច្ច បែងចែកតាមរាជធានី ខេត្ត ឆ្នាំ២០២២ .....	29
រូបភាព ៣. ភាគរយនៃអង្គភាពសេដ្ឋកិច្ចថ្មី បែងចែកតាមរាជធានី ខេត្ត ឆ្នាំ២០២២ .....	30
រូបភាព ៤. ចំនួនអង្គភាពសេដ្ឋកិច្ចខ្នាតធំ (មានអ្នកចូលរួមការងារ >១០០នាក់) ឆ្នាំ២០២២ .....	31
រូបភាព ៥. ចំនួនអង្គភាពសេដ្ឋកិច្ចនៅក្នុងផ្នែកកម្មន្តសាល ឆ្នាំ២០២២.....	32
រូបភាព ៦. ចំនួនអង្គភាពសេដ្ឋកិច្ចថ្មីនៅក្នុងផ្នែកកម្មន្តសាល ឆ្នាំ២០២២ .....	33
រូបភាព ៧. បំណែងចែកភាគរយ(%)នៃអ្នកចូលរួមការងារ និងចំនួនប្រជាជន បែងចែកតាមរាជធានី ខេត្ត ឆ្នាំ២០២២ .....	34
រូបភាព ៨. អនុបាតនៃអ្នកចូលរួមការងារ(ភាគរយនៃអ្នកចូលរួមការងារសរុប)នៅក្នុងអង្គភាពសេដ្ឋកិច្ចថ្មី ឆ្នាំ២០២២ .....	35
រូបភាព ៩. ចំណូលពីការលក់ប្រចាំឆ្នាំ បែងចែកតាមរាជធានី ខេត្ត (លានដុល្លារអាមេរិក) ឆ្នាំ២០២២.....	36
រូបភាព ១០. ការចំណាយប្រចាំឆ្នាំ បែងចែកតាមរាជធានី ខេត្ត (លានដុល្លារអាមេរិក) ឆ្នាំ២០២២ .....	37
ផែនទី ១. ចំនួនអង្គភាពសេដ្ឋកិច្ច បែងចែកតាមរាជធានី ខេត្ត ឆ្នាំ២០២២ .....	38
ផែនទី ២. ដង់ស៊ីតេនៃចំនួនអង្គភាពសេដ្ឋកិច្ច (ក្នុងមួយគីឡូម៉ែត្រការ៉េ) បែងចែកតាមរាជធានី ខេត្ត ឆ្នាំ២០២២ .....	39
ផែនទី ៣. ចំនួនអង្គភាពសេដ្ឋកិច្ចថ្មី បែងចែកតាមរាជធានី ខេត្ត ឆ្នាំ២០២២ .....	40
ផែនទី ៤. ចំនួនអង្គភាពសេដ្ឋកិច្ចខ្នាតធំ មានអ្នកចូលរួមការងារចាប់ពី១០០នាក់ ឬច្រើនជាង បែងចែកតាម រាជធានី ខេត្ត ឆ្នាំ២០២២.....	41
ផែនទី ៥. ចំនួនអង្គភាពសេដ្ឋកិច្ចនៅក្នុងផ្នែកកម្មន្តសាលនៃចំណាត់ថ្នាក់វិស័យឧស្សាហកម្មស្តង់ដារ អន្តរជាតិ (ISIC4) បែងចែកតាមរាជធានី ខេត្ត ឆ្នាំ២០២២.....	42
ផែនទី ៦. ចំនួនអង្គភាពសេដ្ឋកិច្ចថ្មីនៅក្នុងផ្នែកកម្មន្តសាលនៃចំណាត់ថ្នាក់វិស័យឧស្សាហកម្មស្តង់ដារអន្តរជាតិ បែងចែកតាមរាជធានី ខេត្ត ឆ្នាំ២០២២.....	43

ផែនទី ៧. ចំនួនអ្នកចូលរួមការងារនៅក្នុងអង្គភាពសេដ្ឋកិច្ច បែងចែកតាមរាជធានី ខេត្ត ឆ្នាំ២០២២..... 44

ផែនទី ៨. ចំនួនអ្នកចូលរួមការងារនៅក្នុងអង្គភាពសេដ្ឋកិច្ចថ្មី បែងចែកតាមរាជធានី ខេត្ត ឆ្នាំ២០២២ ..... 45

ផែនទី ៩. ចំណូលពីការលក់ប្រចាំឆ្នាំ បែងចែកតាមរាជធានី ខេត្ត (លានដុល្លារអាមេរិក) ឆ្នាំ២០២២..... 46

ផែនទី ១០. ការចំណាយប្រចាំឆ្នាំ បែងចែកតាមរាជធានី ខេត្ត (លានដុល្លារអាមេរិក) ឆ្នាំ២០២២ ..... 47

**ផ្នែក ៣ ៖ តារាងទិន្នន័យអំពីចំនួនអង្គភាពសេដ្ឋកិច្ច..... 49**

តារាង ១.១. ចំនួនអង្គភាពសេដ្ឋកិច្ច បែងចែកតាមទំហំនៃអ្នកចូលរួមការងារ និងភេទនៃអ្នកតំណាងម្ចាស់  
ឆ្នាំ២០២២..... 50

តារាង ១.២.១. ចំនួនអង្គភាពសេដ្ឋកិច្ច បែងចែកតាមទំហំនៃអ្នកចូលរួមការងារ និងសញ្ជាតិនៃម្ចាស់  
អង្គភាពសេដ្ឋកិច្ច ជាសញ្ជាតិកម្ពុជា ឬមិនមែនជាសញ្ជាតិកម្ពុជា ឆ្នាំ២០២២..... 51

តារាង ១.២.២. ចំនួនអង្គភាពសេដ្ឋកិច្ច បែងចែកតាមទំហំនៃអ្នកចូលរួមការងារ និងសញ្ជាតិនៃម្ចាស់  
អង្គភាពសេដ្ឋកិច្ច ឆ្នាំ២០២២ (១/២) ..... 52

តារាង ១.២.២. បំបែងចែកភាគរយ(%)នៃអង្គភាពសេដ្ឋកិច្ច បែងចែកតាមទំហំនៃអ្នកចូលរួមការងារ និង  
សញ្ជាតិនៃម្ចាស់អង្គភាពសេដ្ឋកិច្ច ឆ្នាំ២០២២ (២/២) ..... 53

តារាង ១.៣.១. ចំនួនអង្គភាពសេដ្ឋកិច្ច បែងចែកតាមទំហំនៃអ្នកចូលរួមការងារ និងបានចុះបញ្ជី ឬមិនបានចុះបញ្ជី  
នៅក្រសួងពាណិជ្ជកម្ម ឆ្នាំ២០២២..... 54

តារាង ១.៣.២. ចំនួនអង្គភាពសេដ្ឋកិច្ចបែងចែកតាមចំនួនអ្នកចូលរួមការងារ និងបានចុះបញ្ជី ឬមិនបានចុះបញ្ជី  
នៅក្រសួងពាណិជ្ជកម្ម និងតាមភ្នាក់ងារ ឆ្នាំ២០២២ ..... 55

តារាង ១.៤.១. ចំនួនអង្គភាពសេដ្ឋកិច្ច បែងចែកតាមទំហំនៃអ្នកចូលរួមការងារ និងភាពជាម្ចាស់កម្មសិទ្ធិ  
ឆ្នាំ២០២២ (១/៦)..... 56

តារាង ១.៤.១. ចំនួនអង្គភាពសេដ្ឋកិច្ច បែងចែកតាមទំហំនៃអ្នកចូលរួមការងារ និងភាពជាម្ចាស់កម្មសិទ្ធិ  
ឆ្នាំ២០២២ (២/៦)..... 57

តារាង ១.៤.១. ចំនួនអង្គភាពសេដ្ឋកិច្ច បែងចែកតាមទំហំនៃអ្នកចូលរួមការងារ និងភាពជាម្ចាស់កម្មសិទ្ធិ  
ឆ្នាំ២០២២ (៣/៦) ..... 58

តារាង ១.៤.១. ចំនួនអង្គភាពសេដ្ឋកិច្ច បែងចែកតាមទំហំនៃអ្នកចូលរួមការងារ និងភាពជាម្ចាស់កម្មសិទ្ធិ  
ឆ្នាំ២០២២ (៤/៦)..... 59

តារាង ១.៤.១. បំណែងចែកភាគរយ(%)នៃចំនួនអង្គភាពសេដ្ឋកិច្ច បែងចែកតាមទំហំនៃអ្នកចូលរួមការងារ  
និងភាពជាម្ចាស់ កម្មសិទ្ធិ ឆ្នាំ២០២២ (៥/៦) ..... 60

តារាង ១.៤.១. បំណែងចែកភាគរយ(%)នៃអង្គភាពសេដ្ឋកិច្ច បែងចែកតាមទំហំនៃអ្នកចូលរួមការងារ និងប្រភេទ  
ជាម្ចាស់កម្មសិទ្ធិ ឆ្នាំ២០២២ (៦/៦)..... 61

តារាង ១.៥. ចំនួនអង្គភាពសេដ្ឋកិច្ចបែងចែកតាមទំហំនៃអ្នកចូលរួមការងារ និងតាមអង្គភាពទោល/ទីស្នាក់ការ  
កណ្តាល ឬសាខា ឆ្នាំ២០២២ ..... 62

តារាង ១.៦. ចំនួនអង្គភាពសេដ្ឋកិច្ច បែងចែកតាមទំហំនៃអ្នកចូលរួមការងារ និងការកាន់កាប់ទឹកកន្លែងអាជីវកម្ម ឆ្នាំ២០២២.....	63
តារាង១.៧.១. ចំនួនអង្គភាពសេដ្ឋកិច្ច បែងចែកតាមទំហំនៃអ្នកចូលរួមការងារ និងប្រភេទទឹកកន្លែងអាជីវកម្ម ឆ្នាំ២០២២ ( ១/២ ).....	64
តារាង ១.៧.១. បំណែងចែកភាគរយ(%)នៃអង្គភាពសេដ្ឋកិច្ច តាមទំហំនៃអ្នកចូលរួមការងារ និងប្រភេទទឹកកន្លែង អាជីវកម្ម ឆ្នាំ២០២២ ( ២/២ ) .....	65
តារាង ១.៨.១. ចំនួនអង្គភាពសេដ្ឋកិច្ច បែងចែកតាមទំហំនៃអ្នកចូលរួមការងារ និងទំហំទឹកកន្លែងអាជីវកម្ម ឆ្នាំ២០២២ ( ១/៤ ) .....	66
តារាង ១.៨.១. ចំនួនអង្គភាពសេដ្ឋកិច្ច បែងចែកតាមទំហំនៃអ្នកចូលរួមការងារ និងទំហំទឹកកន្លែងអាជីវកម្ម ឆ្នាំ២០២២ ( ២/៤ ).....	67
តារាង ១.៨.១. បំណែងចែកភាគរយ(%) នៃអង្គភាពសេដ្ឋកិច្ច បែងចែកតាមទំហំនៃអ្នកចូលរួមការងារ និងទំហំ ទឹកកន្លែងអាជីវកម្ម ឆ្នាំ២០២២ ( ៣/៤ ).....	68
តារាង១.៨.១. បំណែងចែកភាគរយ(%)នៃអង្គភាពសេដ្ឋកិច្ច បែងចែកតាមទំហំនៃអ្នកចូលរួមការងារ និងទំហំ ទឹកកន្លែងអាជីវកម្ម ឆ្នាំ២០២២ ( ៤/៤ ) .....	69
តារាង ១.៩.១. ចំនួនអង្គភាពសេដ្ឋកិច្ច បែងចែកតាមទំហំនៃអ្នកចូលរួមការងារ និងឆ្នាំចាប់ផ្តើមធ្វើអាជីវកម្ម ឆ្នាំ២០២២ ( ១/២ ).....	70
តារាង ១.៩.១. បំណែងចែកភាគរយ(%)នៃអង្គភាពសេដ្ឋកិច្ច បែងចែកតាមទំហំនៃអ្នកចូលរួមការងារ និងឆ្នាំចាប់ ផ្តើមធ្វើអាជីវកម្ម ឆ្នាំ២០២២ ( ២/២ ).....	71
តារាង ២.១.១. ចំនួនអង្គភាពសេដ្ឋកិច្ច បែងចែកតាមចំណាត់ថ្នាក់វិស័យឧស្សាហកម្មស្តង់ដារអន្តរជាតិ និងភេទនៃ អ្នកតំណាងអង្គភាពសេដ្ឋកិច្ច ឆ្នាំ២០២២ ( ១/២ ).....	72
តារាង២.១.១. បំណែងចែកភាគរយ(%)នៃអង្គភាពសេដ្ឋកិច្ច បែងចែកតាមចំណាត់ថ្នាក់វិស័យឧស្សាហកម្មស្តង់ដារ អន្តរជាតិ និងភេទនៃអ្នកតំណាងអង្គភាពសេដ្ឋកិច្ច ឆ្នាំ២០២២ ( ២/២ ).....	73
តារាង២.២.១. ចំនួនអង្គភាពសេដ្ឋកិច្ច បែងចែកតាមចំណាត់ថ្នាក់វិស័យឧស្សាហកម្មស្តង់ដារអន្តរជាតិ និងម្ចាស់ជា ជនជាតិកម្ពុជា ឬមិនមែនជាជនជាតិកម្ពុជា ឆ្នាំ២០២២ ( ១/២ ).....	74
តារាង ២.២.១. បំណែងចែកភាគរយ(%)នៃអង្គភាពសេដ្ឋកិច្ច បែងចែកតាមចំណាត់ថ្នាក់វិស័យឧស្សាហកម្មស្តង់ដារ អន្តរជាតិ និងម្ចាស់ជាជនជាតិកម្ពុជា ឬមិនមែនជាជនជាតិកម្ពុជា ឆ្នាំ២០២២ ( ២/២ ).....	75
តារាង ២.២.៣. ចំនួនអង្គភាពសេដ្ឋកិច្ច បែងចែកតាមចំណាត់ថ្នាក់វិស័យឧស្សាហកម្មស្តង់ដារអន្តរជាតិ និង សញ្ជាតិម្ចាស់កម្មសិទ្ធិ ឆ្នាំ២០២២ ( ១/២ ).....	76
តារាង ២.២.៣. បំណែងចែកភាគរយ(%)នៃអង្គភាពសេដ្ឋកិច្ច បែងចែកតាមចំណាត់ថ្នាក់វិស័យឧស្សាហកម្មស្តង់ដារ អន្តរជាតិ និងសញ្ជាតិម្ចាស់កម្មសិទ្ធិ ឆ្នាំ២០២២ ( ២/២ ).....	77
តារាង ២.៣.១. ចំនួនអង្គភាពសេដ្ឋកិច្ច បែងចែកតាមចំណាត់ថ្នាក់វិស័យឧស្សាហកម្មស្តង់ដារអន្តរជាតិ និងការ ចុះបញ្ជីនៅក្រសួងពាណិជ្ជកម្ម ឆ្នាំ២០២២ ( ១/២ ).....	78





តារាង ២.១០. ចំនួនអង្គភាពសេដ្ឋកិច្ច បែងចែកតាមចំណាត់ថ្នាក់វិស័យឧស្សាហកម្មស្តង់ដារអន្តរជាតិ និងភេទនៃ អ្នកតំណាងអង្គភាពសេដ្ឋកិច្ច ឆ្នាំ២០២២ (៩/១០).....	111
តារាង ២.១០. ចំនួនអង្គភាពសេដ្ឋកិច្ច បែងចែកតាមចំណាត់ថ្នាក់វិស័យឧស្សាហកម្មស្តង់ដារអន្តរជាតិ និងភេទនៃ អ្នកតំណាងអង្គភាពសេដ្ឋកិច្ច ឆ្នាំ២០២២ (១០/១០).....	112
តារាង៣.១. ចំនួនអង្គភាពសេដ្ឋកិច្ច បែងចែកតាមភេទនៃអ្នកតំណាង និងតាមរាជធានីខេត្ត ឆ្នាំ២០២២ .....	113
តារាង ៣.២.១. ចំនួនអង្គភាពសេដ្ឋកិច្ច បែងចែកតាមម្ចាស់អង្គភាពសេដ្ឋកិច្ចមានសញ្ជាតិខ្មែរ ឬមិនមែនសញ្ជាតិខ្មែរ និងតាមរាជធានី ខេត្ត ឆ្នាំ២០២២ (១/២) .....	114
តារាង៣.២.២. ចំនួនអង្គភាពសេដ្ឋកិច្ច បែងចែកតាមម្ចាស់អង្គភាពសេដ្ឋកិច្ចមានសញ្ជាតិខ្មែរ ឬមិនមែនសញ្ជាតិខ្មែរ និងតាមរាជធានី ខេត្ត ឆ្នាំ២០២២ (១/២) .....	115
តារាង ៣.២.២. បំណែងចែកភាគរយ(%)នៃអង្គភាពសេដ្ឋកិច្ច បែងចែកតាមសញ្ជាតិម្ចាស់អង្គភាពសេដ្ឋកិច្ច និងតាម រាជធានី ខេត្ត ឆ្នាំ២០២២ (២/២).....	116
តារាង៣.៣.១. ចំនួនអង្គភាពសេដ្ឋកិច្ច បែងចែកតាមការចុះបញ្ជីនៅក្រសួងពាណិជ្ជកម្ម និងតាមរាជធានី ខេត្ត ឆ្នាំ២០២២ .....	117
តារាង៣.៣.២. អង្គភាពសេដ្ឋកិច្ច បែងចែកតាមការចុះបញ្ជីនៅក្រសួង និងទីភ្នាក់ងារ និងតាមរាជធានី ខេត្ត ឆ្នាំ២០២២ .....	118
តារាង ៣.៤.១. ចំនួនអង្គភាពសេដ្ឋកិច្ច បែងចែកតាមភាពជាម្ចាស់កម្មសិទ្ធិ និងតាមរាជធានី ខេត្ត ឆ្នាំ២០២២ (១/៦).....	119
តារាង៣.៤.១. ចំនួនអង្គភាពសេដ្ឋកិច្ចបែងចែកតាមភាពជាម្ចាស់កម្មសិទ្ធិ និងតាមរាជធានី ខេត្ត ឆ្នាំ២០២២ (២/៦).....	120
តារាង៣.៤.១. ចំនួនអង្គភាពសេដ្ឋកិច្ច បែងចែកតាមភាពជាម្ចាស់កម្មសិទ្ធិ និងតាមរាជធានី ខេត្ត ឆ្នាំ២០២២ (៣/៦).....	121
តារាង៣.៤.១. បំណែងចែកភាគរយ(%)អង្គភាពសេដ្ឋកិច្ច បែងចែកតាមភាពជាម្ចាស់កម្មសិទ្ធិ និង តាម រាជធានី ខេត្ត ឆ្នាំ២០២២ (៤/៦).....	122
តារាង ៣.៤.១. បំណែងចែកភាគរយ(%)នៃអង្គភាពសេដ្ឋកិច្ច បែងចែកតាមភាពជាម្ចាស់កម្មសិទ្ធិ និង តាម រាជធានី ខេត្ត ឆ្នាំ២០២២ (៥/៦).....	123
តារាង ៣.៤.១. បំណែងចែកភាគរយ(%)នៃអង្គភាពសេដ្ឋកិច្ច បែងចែកតាមភាពជាម្ចាស់កម្មសិទ្ធិ និងតាម រាជធានី ខេត្ត ឆ្នាំ២០២២ (៦/៦).....	124
តារាង៣.៥. ចំនួនអង្គភាពសេដ្ឋកិច្ច បែងចែកតាមទីស្នាក់ការកណ្តាល ឬសាខា និងតាមរាជធានី ខេត្ត ឆ្នាំ២០២២ .....	125
តារាង៣.៦. ចំនួនអង្គភាពសេដ្ឋកិច្ច បែងចែកតាមការកាន់កាប់ទឹកស្អាតអាជីវកម្ម និងតាមរាជធានី ខេត្ត ឆ្នាំ២០២២ .....	126
តារាង៣.៧.១. ចំនួនអង្គភាពសេដ្ឋកិច្ច បែងចែកតាមប្រភេទកន្លែងអាជីវកម្ម និងរាជធានី ខេត្ត ឆ្នាំ២០២២ (១/២).....	127
តារាង ៣.៧.១. បំណែងចែកភាគរយ(%)នៃអង្គភាពសេដ្ឋកិច្ច បែងចែកតាមប្រភេទទីកន្លែងអាជីវកម្ម និង រាជធានី ខេត្ត ឆ្នាំ២០២២ (២/២).....	128



តារាង ៣.៨.១. ចំនួនអង្គភាពសេដ្ឋកិច្ច បែងចែកតាមទំហំទឹកនៃឯកជនអាជីវកម្ម និងរាជធានី ខេត្ត ឆ្នាំ២០២២ (១/២).....	129
តារាង ៣.៨.១. ចំនួនអង្គភាពសេដ្ឋកិច្ច បែងចែកតាមទំហំទឹកនៃឯកជនអាជីវកម្ម និងរាជធានី ខេត្ត ឆ្នាំ២០២២ (២/២).....	130
តារាង ៣.៨.១. បំណែងចែកភាគរយ(%)នៃអង្គភាពសេដ្ឋកិច្ច បែងចែកតាមទំហំទឹកនៃឯកជនអាជីវកម្ម និង រាជធានី ខេត្ត ឆ្នាំ២០២២ (១/២).....	131
តារាង ៣.៨.១. បំណែងចែកភាគរយ(%)នៃអង្គភាពសេដ្ឋកិច្ច បែងចែកតាមទំហំទឹកនៃឯកជនអាជីវកម្ម និង រាជធានី ខេត្ត ឆ្នាំ២០២២ (២/២).....	132
តារាង ៣.៩.១. ចំនួនអង្គភាពសេដ្ឋកិច្ច បែងចែកតាមឆ្នាំចាប់ផ្តើមធ្វើអាជីវកម្ម និងរាជធានី ខេត្ត ឆ្នាំ២០២២ (១/២).....	133
តារាង ៣.៩.១. បំណែងចែកភាគរយ(%)នៃអង្គភាពសេដ្ឋកិច្ច បែងចែកតាមឆ្នាំចាប់ផ្តើមធ្វើអាជីវកម្ម និង រាជធានី ខេត្ត ឆ្នាំ២០២២ (២/២).....	134
<b>ផ្នែក៤ ៖ តារាងទិន្នន័យអំពីអ្នកចូលរួមការងារនៅក្នុងអង្គភាពសេដ្ឋកិច្ច</b> .....	135
តារាង ១១.១.១. ចំនួនអ្នកចូលរួមការងារ បែងចែកតាមទំហំនៃអ្នកចូលរួមការងារ និងភេទនៃអ្នកចូលរួមការងារ ឆ្នាំ២០២២ .....	136
តារាង ១១.១.២. ចំនួនអ្នកចូលរួមការងារ បែងចែកតាមទំហំនៃអ្នកចូលរួមការងារ និងភេទនៃអ្នកតំណាង ឆ្នាំ២០២២ .....	137
តារាង ១១.២.១. ចំនួនអ្នកចូលរួមការងារ បែងចែកតាមទំហំនៃអ្នកចូលរួមការងារ និងសញ្ជាតិនៃម្ចាស់ អង្គភាពសេដ្ឋកិច្ច ឆ្នាំ២០២២.....	138
តារាង១១.២.២. ចំនួនអង្គភាពសេដ្ឋកិច្ច បែងចែកតាមទំហំនៃអ្នកចូលរួមការងារ និងសញ្ជាតិម្ចាស់អង្គភាពសេដ្ឋកិច្ច ឆ្នាំ២០២២ (១/២).....	139
តារាង១១.២.២. បំណែងចែកភាគរយ(%)នៃអង្គភាពសេដ្ឋកិច្ច បែងចែកតាមទំហំនៃអ្នកចូលរួមការងារ និងសញ្ជាតិម្ចាស់អង្គភាពសេដ្ឋកិច្ច ឆ្នាំ២០២២ (២/២).....	140
តារាង១១.៣. ចំនួនអ្នកចូលរួមការងារ បែងចែកតាមទំហំនៃអ្នកចូលរួមការងារ និងបានចុះបញ្ជី ឬមិនបានចុះបញ្ជី ឆ្នាំ២០២២ .....	141
តារាង១១.៤.១ ទំហំនៃអ្នកចូលរួមការងារ បែងចែកតាមទំហំនៃអ្នកចូលរួមការងារ និងភាពជាម្ចាស់កម្មសិទ្ធិ ឆ្នាំ២០២២ (១/៦).....	142
តារាង១១.៤.១ ទំហំនៃអ្នកចូលរួមការងារ បែងចែកតាមទំហំនៃអ្នកចូលរួមការងារ និងភាពជាម្ចាស់កម្មសិទ្ធិ ឆ្នាំ២០២២ (២/៦).....	143
តារាង១១.៤.១ ទំហំនៃអ្នកចូលរួមការងារ បែងចែកតាមទំហំនៃអ្នកចូលរួមការងារ និងភាពជាម្ចាស់កម្មសិទ្ធិ ឆ្នាំ២០២២ (៣/៦).....	144

តារាង១១.៤.១ បំណែងចែកភាគរយ(%)នៃអ្នកចូលរួមការងារ បែងចែកតាមទំហំនៃអ្នកចូលរួមការងារ និងភាពជា ម្ចាស់ កម្មសិទ្ធិ ឆ្នាំ២០២២ (៤/៦).....	145
តារាង១១.៤.១ បំណែងចែកភាគរយ(%)នៃអ្នកចូលរួមការងារ បែងចែកតាមទំហំនៃអ្នកចូលរួមការងារ និងភាពជា ម្ចាស់ កម្មសិទ្ធិ ឆ្នាំ២០២២ (៥/៦).....	146
តារាង១១.៤.១ បំណែងចែកភាគរយ(%) នៃអ្នកចូលរួមការងារ បែងចែកតាមទំហំនៃអ្នកចូលរួមការងារ និងភាពជាម្ចាស់កម្មសិទ្ធិ ឆ្នាំ២០២២ (៦/៦).....	147
តារាង ១១.៥. ទំហំនៃអ្នកចូលរួមការងារ បែងចែកតាមទំហំនៃអ្នកចូលរួមការងារ និងជាទីស្នាក់ការកណ្តាល ឬសាខា ឆ្នាំ២០២២.....	148
តារាង ១១.៦. ទំហំនៃអ្នកចូលរួមការងារ បែងចែកតាមទំហំនៃអ្នកចូលរួមការងារ និងការកាន់កាប់ទឹកនៃឆ្នេរអាជីវកម្ម ឆ្នាំ២០២២ .....	149
តារាង ១១.៧.១. ទំហំនៃអ្នកចូលរួមការងារ បែងចែកតាមទំហំនៃអ្នកចូលរួមការងារ និងប្រភេទទឹកនៃឆ្នេរអាជីវកម្ម ឆ្នាំ២០២២ (១/២).....	150
តារាង ១១.៧.១. បំណែងចែកភាគរយ(%)នៃអ្នកចូលរួមការងារ បែងចែកតាមទំហំនៃអ្នកចូលរួមការងារ និង ប្រភេទ ទឹកនៃឆ្នេរអាជីវកម្ម ឆ្នាំ២០២២ (២/២).....	151
តារាង ១១.៨.១. ទំហំនៃអ្នកចូលរួមការងារ បែងចែកតាមទំហំនៃអ្នកចូលរួមការងារ និងទំហំទឹកនៃឆ្នេរអាជីវកម្ម ឆ្នាំ២០២២ (១/៤).....	152
តារាង ១១.៨.១. ទំហំនៃអ្នកចូលរួមការងារបែងចែកតាមទំហំនៃអ្នកចូលរួមការងារ និងទំហំទឹកនៃឆ្នេរធ្វើអាជីវកម្ម ឆ្នាំ២០២២ (២/៤).....	153
តារាង ១១.៨.១. បំណែងចែកភាគរយ(%)នៃអ្នកចូលរួមការងារ បែងចែកតាមទំហំនៃអ្នកចូលរួមការងារ និងទំហំ ទឹកនៃឆ្នេរអាជីវកម្ម ឆ្នាំ២០២២ (៣/៤).....	154
តារាង ១១.៨.១. បំណែងចែកភាគរយ(%)នៃអ្នកចូលរួមការងារ បែងចែកតាមទំហំនៃអ្នកចូលរួមការងារ និង ទំហំទឹកនៃឆ្នេរអាជីវកម្ម ឆ្នាំ២០២២ (៤/៤).....	155
តារាង ១១.៩.១. ទំហំនៃអ្នកចូលរួមការងារ បែងចែកតាមទំហំនៃអ្នកចូលរួមការងារ និងឆ្នាំចាប់ផ្តើមធ្វើអាជីវកម្ម ឆ្នាំ២០២២ (១/២).....	156
តារាង ១១.៩.១. បំណែងចែកភាគរយ(%)នៃអ្នកចូលរួមការងារ បែងចែកតាមទំហំនៃអ្នកចូលរួមការងារ និង ឆ្នាំចាប់ ផ្តើមធ្វើអាជីវកម្ម ឆ្នាំ២០២២ (២/២).....	157
តារាង ១២.១.១. ទំហំនៃអ្នកចូលរួមការងារ បែងចែកតាមចំណាត់ថ្នាក់វិស័យឧស្សាហកម្មស្តង់ដារអន្តរជាតិ និង ភេទនៃអ្នកចូលរួមការងារ ឆ្នាំ២០២២ (១/២).....	158
តារាង ១២.១.២. បំណែងចែកភាគរយ(%)នៃអ្នកចូលរួមការងារ បែងចែកតាមចំណាត់ថ្នាក់វិស័យឧស្សាហកម្ម ស្តង់ដារអន្តរជាតិ និងភេទនៃអ្នកចូលរួមការងារ ឆ្នាំ២០២២ (២/២).....	159
តារាង ១២.១.៣. ទំហំនៃអ្នកចូលរួមការងារ បែងចែកតាមចំណាត់ថ្នាក់វិស័យឧស្សាហកម្មស្តង់ដារអន្តរជាតិ និងភេទនៃអ្នកតំណាង ឆ្នាំ២០២២ (១/២).....	160







តារាង១២.១០.២. ទំហំនៃអ្នកចូលរួមការងារ បែងចែកតាមចំណាត់ថ្នាក់វិស័យឧស្សាហកម្មស្តង់ដារអន្តរជាតិ និង ភេទនៃអ្នកតំណាង ឆ្នាំ២០២២ (១០/១០).....	209
តារាង១៣.១.១. ទំហំនៃអ្នកចូលរួមការងារ បែងចែកតាមភេទនៃអ្នកចូលរួមការងារ និងតាមរាជធានី ខេត្ត ឆ្នាំ២០២២ ....	210
តារាង១៣.១.២. ទំហំនៃអ្នកចូលរួមការងារ បែងចែកតាមភេទនៃអ្នកតំណាង និងតាមរាជធានី ខេត្ត ឆ្នាំ២០២២ .....	211
តារាង១៣.២.១. ទំហំនៃអ្នកចូលរួមការងារ បែងចែកតាមម្ចាស់នៃអង្គភាពសេដ្ឋកិច្ច ជាជនជាតិកម្ពុជា ឬ ជនជាតិបរទេស និងតាមរាជធានី ខេត្ត ឆ្នាំ២០២២ .....	212
តារាង១៣.២.២. ទំហំនៃអ្នកចូលរួមការងារ បែងចែកតាមញាតិនៃម្ចាស់អង្គភាពសេដ្ឋកិច្ច និងតាមរាជធានី ខេត្ត ឆ្នាំ២០២២ (១/២).....	213
តារាង១៣.២.២. ទំហំនៃអ្នកចូលរួមការងារ បែងចែកតាមញាតិនៃម្ចាស់អង្គភាពសេដ្ឋកិច្ច និងតាមរាជធានី ខេត្ត ឆ្នាំ២០២២ (២/២) .....	214
តារាង១៣.៣. ទំហំនៃអ្នកចូលរួមការងារ បែងចែកតាមការចុះបញ្ជីនៅក្រសួងពាណិជ្ជកម្ម ឬមិនបានចុះបញ្ជី និង តាមរាជធានី ខេត្ត ឆ្នាំ២០២២ .....	215
តារាង១៣.៤.១. ទំហំនៃអ្នកចូលរួមការងារ បែងចែកតាមម្ចាស់កម្មសិទ្ធិ និងតាមរាជធានី ខេត្ត ឆ្នាំ២០២២ (១/៦).....	216
តារាង១៣.៤.១. ទំហំនៃអ្នកចូលរួមការងារ បែងចែកតាមម្ចាស់កម្មសិទ្ធិ និងតាមរាជធានី ខេត្ត ឆ្នាំ២០២២ (២/៦).....	217
តារាង១៣.៤.១. ទំហំនៃអ្នកចូលរួមការងារ បែងចែកតាមម្ចាស់កម្មសិទ្ធិ និងតាមរាជធានី ខេត្ត ឆ្នាំ២០២២ (៣/៦) .....	218
តារាង ១៣.៤.១. បំណែងចែកភាគរយ(%)នៃអ្នកចូលរួមការងារ បែងចែកតាមម្ចាស់កម្មសិទ្ធិ និង តាមរាជធានី ខេត្ត ឆ្នាំ២០២២ (៤/៦) .....	219
តារាង ១៣.៤.១. បំណែងចែកភាគរយ(%)នៃអ្នកចូលរួមការងារ បែងចែកតាមម្ចាស់កម្មសិទ្ធិ និង តាមរាជធានី ខេត្ត ឆ្នាំ២០២២ (៥/៦) .....	220
តារាង ១៣.៤.១. បំណែងចែកភាគរយ(%)នៃអ្នកចូលរួមការងារ បែងចែកតាមម្ចាស់កម្មសិទ្ធិ និងតាមរាជធានី ខេត្ត ឆ្នាំ២០២២ (៦/៦).....	221
តារាង ១៣.៥. ទំហំនៃអ្នកចូលរួមការងារ បែងចែកតាមទីស្នាក់ការកណ្តាល ឬសាខា និងតាមរាជធានី ខេត្ត ឆ្នាំ២០២២ .....	222
តារាង ១៣.៦. ទំហំនៃអ្នកចូលរួមការងារ បែងចែកតាមការកាន់កាប់ទឹកកន្លែងអាជីវកម្ម និងរាជធានី ខេត្ត ឆ្នាំ២០២២ .....	223
តារាង ១៣.៧.១. ទំហំនៃអ្នកចូលរួមការងារបែងចែកតាមប្រភេទទីកន្លែងអាជីវកម្ម និងរាជធានី ខេត្ត ឆ្នាំ២០២២ (១/២).....	224
តារាង ១៣.៧.១. ទំហំនៃអ្នកចូលរួមការងារ បែងចែកតាមប្រភេទទីកន្លែងអាជីវកម្ម និងរាជធានី ខេត្ត ឆ្នាំ២០២២ (២/២) .....	225
តារាង ១៣.៨.១. ទំហំនៃអ្នកចូលរួមការងារ បែងចែកតាមទំហំទីកន្លែងអាជីវកម្ម និងតាមរាជធានី ខេត្ត ឆ្នាំ២០២២ (១/៤) .....	226
តារាង ១៣.៨.១. ទំហំនៃអ្នកចូលរួមការងារ បែងចែកតាមទំហំទីកន្លែងអាជីវកម្ម និងតាមរាជធានី ខេត្ត ឆ្នាំ២០២២ (២/៤).....	227

តារាង ១៣.៨.១. បំណែងចែកភាគរយ(%)នៃអ្នកចូលរួមការងារ បែងចែកតាមទំហំទឹកស្អែកអាជីវកម្ម និង  
តាមរាជធានី ខេត្ត ឆ្នាំ២០២២ ( ៣/៤ ) ..... 228

តារាង ១៣.៨.១. បំណែងចែកភាគរយ(%)នៃអ្នកចូលរួមការងារ បែងចែកតាមទំហំទឹកស្អែកអាជីវកម្ម និង  
តាមរាជធានី ខេត្ត ឆ្នាំ២០២២ ( ៤/៤ ) ..... 229

តារាង ១៣.៩.១. ទំហំនៃអ្នកចូលរួមការងារ បែងចែកតាមឆ្នាំចាប់ផ្តើមធ្វើអាជីវកម្ម និងតាមរាជធានី ខេត្ត  
ឆ្នាំ២០២២ ( ១/២ )..... 230

តារាង ១៣.៩.១. បំណែងចែកភាគរយ(%)នៃអ្នកចូលរួមការងារ បែងចែកតាមឆ្នាំចាប់ផ្តើមធ្វើអាជីវកម្ម និង  
តាមរាជធានី ខេត្ត ឆ្នាំ២០២២ ( ២/២ )..... 231

**ផ្នែកទី៥ ៖ តារាងទិន្នន័យអំពីចំណូល ចំណាយ ប្រាក់ចំណេញ និងខាត ប្រចាំឆ្នាំ..... 233**

តារាង ២១.១. ចំណូលពីការលក់ប្រចាំឆ្នាំ បែងចែកតាមទំហំនៃអ្នកចូលរួមការងារ និងភេទនៃអ្នកតំណាង  
ឆ្នាំ២០២២ ..... 234

តារាង ២១.២. ចំណូលពីការលក់ប្រចាំឆ្នាំក្នុងមួយអង្គភាពសេដ្ឋកិច្ច បែងចែកតាមទំហំនៃអ្នកចូលរួមការងារ  
និងភេទនៃអ្នកតំណាង ឆ្នាំ២០២២ ..... 235

តារាង ២១.៣. ចំណូលពីការលក់ប្រចាំឆ្នាំសម្រាប់អ្នកចូលរួមការងារម្នាក់ បែងចែកតាមទំហំនៃអ្នកចូលរួមការងារ  
និងភេទនៃអ្នកតំណាង ឆ្នាំ២០២២ ..... 236

តារាង ២២.១.១. ចំណូលពីការលក់ប្រចាំឆ្នាំ បែងចែកតាមចំណាត់ថ្នាក់វិស័យឧស្សាហកម្មស្តង់ដារអន្តរជាតិ  
និងភេទនៃអ្នកតំណាង ឆ្នាំ២០២២ ..... 237

តារាង ២២.១. ២. បំណែងចែកចែកភាគរយ(%)នៃចំណូលពីការលក់ប្រចាំឆ្នាំ បែងចែកតាមចំណាត់ថ្នាក់វិស័យ  
ឧស្សាហកម្មស្តង់ដារអន្តរជាតិ និងភេទនៃអ្នកតំណាង ឆ្នាំ២០២២..... 238

តារាង ២២.២. ១. ចំណូលពីការលក់ប្រចាំឆ្នាំសម្រាប់មួយអង្គភាពសេដ្ឋកិច្ច បែងចែកតាមចំណាត់ថ្នាក់វិស័យ  
ឧស្សាហកម្មស្តង់ដារអន្តរជាតិ និងភេទនៃអ្នកតំណាង ឆ្នាំ២០២២..... 239

តារាង ២២.២. ២. សមាមាត្រនៃចំណូលពីការលក់ប្រចាំឆ្នាំគិតជាមធ្យម បែងចែកតាមចំណាត់ថ្នាក់វិស័យ  
ឧស្សាហកម្មស្តង់ដារអន្តរជាតិ និងភេទនៃអ្នកតំណាង ឆ្នាំ២០២២..... 240

តារាង ២២.៣. ១. ចំណូលពីការលក់ប្រចាំឆ្នាំសម្រាប់អ្នកចូលរួមការងារម្នាក់ បែងចែកតាមចំណាត់ថ្នាក់វិស័យ  
ឧស្សាហកម្មស្តង់ដារអន្តរជាតិ និងភេទនៃអ្នកតំណាង ឆ្នាំ២០២២..... 241

តារាង ២២.៣.២. សមាមាត្រនៃចំណូលពីការលក់ប្រចាំឆ្នាំគិតជាមធ្យម សម្រាប់អ្នកចូលរួមការងារម្នាក់ បែងចែកតាម  
ចំណាត់ថ្នាក់វិស័យឧស្សាហកម្មស្តង់ដារអន្តរជាតិ និងភេទនៃអ្នកតំណាង ឆ្នាំ២០២២..... 242

តារាង ២៣.១. ចំណូលពីការលក់ប្រចាំឆ្នាំ បែងចែកតាមភេទនៃអ្នកចូលរួមការងារ និងរាជធានី ខេត្ត ឆ្នាំ២០២២ ... 243

តារាង ២៤.១. ចំណាយប្រចាំឆ្នាំ បែងចែកតាមទំហំនៃអ្នកចូលរួមការងារ និងភេទនៃអ្នកតំណាង ឆ្នាំ២០២២ ..... 244

តារាង ២៤.២. ចំណាយប្រចាំឆ្នាំសម្រាប់មួយអង្គភាពសេដ្ឋកិច្ច បែងចែកតាមទំហំនៃអ្នកចូលរួមការងារ និង  
ភេទនៃអ្នកតំណាង ឆ្នាំ២០២២ ..... 245









**បុព្វកថា**

ខ្ញុំមានសេចក្តីសោមនស្សរីករាយជាអនេក សម្រាប់ផ្សព្វផ្សាយជាផ្លូវការនូវរបាយការណ៍លទ្ធផលចុងក្រោយនៃជំរឿនសេដ្ឋកិច្ចនៅព្រះរាជាណាចក្រកម្ពុជាឆ្នាំ២០២២។ ជំរឿនសេដ្ឋកិច្ចនៅទូទាំងប្រទេសកម្ពុជាត្រូវបានធ្វើចាប់ពីថ្ងៃទី១ ដល់ថ្ងៃទី៣១ ខែមីនា ឆ្នាំ២០២២ ដោយកំណត់យកថ្ងៃទី១ ខែមីនា ឆ្នាំ២០២២ ជាកាលបរិច្ឆេទយោងនៃជំរឿន។ ជំរឿនសេដ្ឋកិច្ចនៅឆ្នាំ២០២២ គឺជាការងារជំរឿនសេដ្ឋកិច្ចលើកទីពីរ ដែលបានគ្របដណ្តប់គ្រប់អង្គភាពសេដ្ឋកិច្ចទាំងអស់ដែលស្ថិតនៅក្នុងដែនដីនៃព្រះរាជាណាចក្រកម្ពុជា ដែលបានគាំទ្រពីទីភ្នាក់ងារសហប្រតិបត្តិការអន្តរជាតិនៃប្រទេសជប៉ុន(JICA) សម្រាប់អនុវត្តការងារជំរឿនសេដ្ឋកិច្ចនៅទូទាំងប្រទេសកម្ពុជាលើកទីមួយនៅឆ្នាំ២០១១។

ផ្អែកលើមូលដ្ឋានច្បាប់ស្តីពីស្ថិតិ និងអនុក្រឹត្យលេខ១៥១ ចុះថ្ងៃទី០២ ខែតុលា ឆ្នាំ២០១៩ ការធ្វើជំរឿនសេដ្ឋកិច្ចនៅព្រះរាជាណាចក្រកម្ពុជាឆ្នាំ២០២២ មានគោលបំណងដើម្បីចងក្រងស្ថិតិជាមូលដ្ឋានគ្រឹះស្តីពីសកម្មភាពសេដ្ឋកិច្ចនៅទូទាំងប្រទេសកម្ពុជា។ ព័ត៌មានជំរឿនសេដ្ឋកិច្ច គឺមានសារៈប្រយោជន៍ជាច្រើនចំពោះភាគីពាក់ព័ន្ធដែលរួមមានដូចជា៖ អ្នករៀបចំធ្វើគោលនយោបាយ រដ្ឋបាលថ្នាក់ជាតិ និងថ្នាក់ក្រោមជាតិ អង្គការមិនមែនរដ្ឋាភិបាល វិស័យឯកជន អ្នកសិក្សាស្រាវជ្រាវ ព្រមទាំងដៃគូពាណិជ្ជកម្ម និងដៃគូអភិវឌ្ឍនានា។ ទិន្នន័យនៃជំរឿនសេដ្ឋកិច្ចនេះក៏ជាធាតុចូលដ៏មានសារៈសំខាន់ សម្រាប់ការគណនាប៉ាន់ស្មានផលិតផលក្នុងស្រុកសរុប (ផ.ស.ស) នៅប្រទេសកម្ពុជាផងដែរ។

របាយការណ៍ថ្នាក់ជាតិនេះ នឹងជួយផ្តល់ព័ត៌មានជាធាតុចូលក្នុងការកសាងគោលនយោបាយកម្មវិធីអភិវឌ្ឍនានា ដើម្បីសម្រេចបានកាន់តែច្រើនបន្ថែមទៀតពីការកំណែទម្រង់វិមជ្ឈការ និងសហវិមជ្ឈការនៅប្រទេសកម្ពុជា។ លទ្ធផលនៃជំរឿនសេដ្ឋកិច្ច ឆ្នាំ២០២២ នឹងចូលរួមចំណែកបន្ថែមទៀត សម្រាប់គោលដៅអភិវឌ្ឍន៍សេដ្ឋកិច្ច សង្គមកិច្ចរបស់រាជរដ្ឋាភិបាលកម្ពុជា ក្នុងការគាំទ្រយុទ្ធសាស្ត្រជាតិសម្រាប់ការអភិវឌ្ឍស្ថិតិជាតិ រួមមាន៖ ការធ្វើផែនការផ្អែកលើមូលដ្ឋានស្ថិតិ និងការរៀបចំគោលនយោបាយផ្អែកលើភស្តុតាង។

ខ្ញុំជឿជាក់ថា លទ្ធផលចុងក្រោយនៃជំរឿនសេដ្ឋកិច្ចនៅព្រះរាជាណាចក្រកម្ពុជា ឆ្នាំ២០២២ នឹងផ្តល់នូវព័ត៌មានដ៏មានតម្លៃ និងកាន់តែមានភាពច្បាស់លាស់កម្រិតជឿជាក់កាន់តែខ្ពស់ សម្រាប់ការអភិវឌ្ឍសេដ្ឋកិច្ច សង្គមនៅប្រទេសកម្ពុជា។

ខ្ញុំសូមថ្លែងអំណរគុណយ៉ាងជ្រាលជ្រៅបំផុត ជូនចំពោះរាជរដ្ឋាភិបាលកម្ពុជា ដែលដឹកនាំដោយ **សម្តេចអគ្គមហាសេនាបតីតេជោ ហ៊ុន សែន នាយករដ្ឋមន្ត្រីនៃព្រះរាជាណាចក្រកម្ពុជា** ដែលបានជួយគាំទ្រជារៀងរហូតដល់ក្រសួងផែនការ តាមរយៈការធ្វើស្ថិតិជំរឿនសេដ្ឋកិច្ច។

ជំរឿនសេដ្ឋកិច្ចនៅព្រះរាជាណាចក្រកម្ពុជា ឆ្នាំ២០២២ គឺជាប្រតិបត្តិការស្ថិតិដែលមានលក្ខណៈទ្រង់ទ្រាយធំពាក់ព័ន្ធនឹងការសម្ភាសប្រមូលព័ត៌មានទិន្នន័យ ប្រព្រឹត្តិកម្មទិន្នន័យ ការចងក្រង និងការផ្សព្វផ្សាយទិន្នន័យស្ថិតិស្តីពីសកម្មភាពសេដ្ឋកិច្ចនៅទូទាំងប្រទេសកម្ពុជា។ ប្រតិបត្តិការជំរឿនសេដ្ឋកិច្ចឆ្នាំ២០២២ អាចសម្រេចទៅបានដោយសារមានការឧបត្ថម្ភគាំទ្រ និងកិច្ចសហប្រតិបត្តិការពីគ្រប់ភាគីពាក់ព័ន្ធទាំងអស់ចូលរួមក្នុងដំណើរការអនុវត្តជំរឿនសេដ្ឋកិច្ចនៅទូទាំងប្រទេស។

ជាបឋម ខ្ញុំសូមថ្លែងអំណរគុណចំពោះ ថ្នាក់ដឹកនាំ និងមន្ត្រីរាជការ នៃក្រសួងផែនការ និងវិទ្យាស្ថាន ជាតិស្ថិតិ ព្រមទាំងសមាជិក សមាជិកានៃគណៈកម្មាធិការជាតិជំរឿនសេដ្ឋកិច្ចនៅព្រះរាជាណាចក្រកម្ពុជា ឆ្នាំ២០២១ ក៏ដូចជាគណៈកម្មការបច្ចេកទេសជំរឿនសេដ្ឋកិច្ចនៅព្រះរាជាណាចក្រកម្ពុជា ឆ្នាំ២០២១ ដែលបាន ចូលរួមនៅក្នុងដំណើរការនៃការធ្វើជំរឿននេះ។ ខ្ញុំក៏សូមអរគុណចំពោះមន្ត្រីជំរឿនសេដ្ឋកិច្ចទាំងអស់ ដែល បានលះបង់ពេលវេលា និងការខិតខំប្រឹងប្រែងស្មោះត្រង់ ក្នុងការងារជំរឿនសេដ្ឋកិច្ចនៅព្រះរាជាណាចក្រ កម្ពុជា។ ខ្ញុំក៏សូមថ្លែងអំណរគុណដល់បណ្តាក្រសួង និងស្ថាប័នពាក់ព័ន្ធនានា នៃរាជរដ្ឋាភិបាលកម្ពុជា ព្រមទាំង អភិបាលនៃគណៈអភិបាលរាជធានីខេត្ត អភិបាលក្រុង ស្រុក ខណ្ឌ មេឃុំ ចៅសង្កាត់ និងមេភូមិ និងអាជ្ញាធរមានសមត្ថកិច្ចគ្រប់លំដាប់ថ្នាក់ទាំងអស់ ដែលបានចូលរួមវិភាគទានជួយក្នុងដំណើរការ និងការ ប្រព្រឹត្តទៅនៃជំរឿនសេដ្ឋកិច្ចឆ្នាំ២០២២ បានអនុវត្តចប់ជោគជ័យជាស្ថាពរ។

ខ្ញុំសូមថ្លែងអំណរគុណចំពោះម្ចាស់អង្គការសេដ្ឋកិច្ចទាំងអស់ ដែលបានចំណាយពេលវេលាមានតម្លៃដើម្បី ចូលរួមក្នុងដំណើរការជំរឿនសេដ្ឋកិច្ច ដោយបានផ្តល់ព័ត៌មានទិន្នន័យចាំបាច់សំខាន់ៗ ដែលមាននៅក្នុង តារាងសំណួរជំរឿនអង្គការសេដ្ឋកិច្ចជូនដល់មន្ត្រីសម្ភាសន៍។

ខ្ញុំសូមថ្លែងអំណរគុណចំពោះធនាគារពិភពលោក (The World Bank) និងទីភ្នាក់ងារអូស្ត្រាលី សម្រាប់កិច្ចការអន្តរជាតិ និងពាណិជ្ជកម្ម (Australian Aid "DFAT") ដែលបានផ្តល់ជំនួយបច្ចេកទេស។

ខ្ញុំសូមថ្លែងអំណរគុណជាពិសេសចំពោះប្រព័ន្ធផ្សព្វផ្សាយ ជាពិសេសសារព័ត៌មានវិទ្យុ និងទូរទស្សន៍ដែល បានជូនដំណឹងដល់សាធារណជនអំពីយុទ្ធនាការជំរឿនសេដ្ឋកិច្ចនៅព្រះរាជាណាចក្រកម្ពុជា ឆ្នាំ២០២២។

ជាចុងក្រោយ ខ្ញុំសូមថ្លែងអំណរគុណយ៉ាងជ្រាលជ្រៅចំពោះ **ឯកឧត្តម រិន វិរៈ** រដ្ឋលេខាធិការប្រចាំការ និងជាប្រធានគណៈកម្មការបច្ចេកទេសជំរឿនសេដ្ឋកិច្ចនៅព្រះរាជាណាចក្រកម្ពុជាឆ្នាំ២០២១ **លោកជំទាវ ហង់ លីណា** ប្រតិភូរាជរដ្ឋាភិបាលកម្ពុជាទទួលបន្ទុកអគ្គនាយកវិទ្យាស្ថានជាតិស្ថិតិ និងជាអគ្គនាយកជំរឿន សេដ្ឋកិច្ចដែលបានដឹកនាំប្រតិបត្តិការជំរឿនសេដ្ឋកិច្ចឆ្នាំ២០២២ ឱ្យទទួលបានលទ្ធផលជោគជ័យដ៏ធំធេង ដោយ មានជំនួយការពីអគ្គនាយករង **ឯកឧត្តម នាយ សត្យា ឯកឧត្តម យិន សុង ឯកឧត្តម សាំង ឡុងឌី លោក ជន ចិន្តា និងលោក រ៉ិន ធី** ព្រមទាំង **ឯកឧត្តម លោក ភ័ន់ឌី** ប្រធាននាយកដ្ឋានស្ថិតិសេដ្ឋកិច្ច **លោក ចាវ ភាវ** ប្រធាន នាយកដ្ឋានគ្រប់គ្រងទិន្នន័យ **អភិវឌ្ឍន៍កម្មវិធីនិងបច្ចេកវិទ្យា លោក លី សុផានិត** ប្រធាននាយកដ្ឋានបច្ចេកវិទ្យា គមនាគមន៍ និងព័ត៌មាន **លោក សូ តូនេរ** អនុប្រធាននាយកដ្ឋានស្ថិតិសេដ្ឋកិច្ច។

**ទេសរដ្ឋមន្ត្រី**  
**រដ្ឋមន្ត្រីក្រសួងផែនការ**



**កិត្តិសេដ្ឋាបណ្ឌិត នាយ ថន**

ក្រសួងផែនការ  
រាជធានីភ្នំពេញ  
ខែសីហា ឆ្នាំ២០២៣

## អក្សរកាត់

ASEAN	សមាគមន៍ប្រជាជាតិអាស៊ីអាគ្នេយ៍
CDC	ក្រុមប្រឹក្សាអភិវឌ្ឍន៍កម្ពុជា
EC2022	ជំរឿនសេដ្ឋកិច្ចនៅព្រះរាជាណាចក្រកម្ពុជាឆ្នាំ ២០២២
ISIC	ចំណាត់ថ្នាក់វិស័យឧស្សាហកម្មស្តង់ដារអន្តរជាតិ
MAFF	ក្រសួងកសិកម្ម រុក្ខាប្រមាញ់ និងនេសាទ
MCFA	ក្រសួងវប្បធម៌ និងវិចិត្រសិល្បៈ
MEF	ក្រសួងសេដ្ឋកិច្ច និងហិរញ្ញវត្ថុ
MISTI	ក្រសួងឧស្សាហកម្ម វិទ្យាសាស្ត្រ បច្ចេកវិទ្យា និងនវានុវត្តន៍
MLMUPC	ក្រសួងរៀបចំដែនដី នគរូបនីយកម្ម និងសំណង់
MLVT	ក្រសួងការងារ និងបណ្តុះបណ្តាលវិជ្ជាជីវៈ
MME	ក្រសួងរ៉ែ និងថាមពល
MoC	ក្រសួងពាណិជ្ជកម្ម
MoE	ក្រសួងបរិស្ថាន
MoEYS	ក្រសួងអប់រំ យុវជន និងកីឡា
MoH	ក្រសួងសុខាភិបាល
MoI	ក្រសួងមហាផ្ទៃ
MoP	ក្រសួងផែនការ
MoPWT	ក្រសួងសាធារណការ និងដឹកជញ្ជូន
MoSVY	ក្រសួងសង្គមកិច្ច អតីតយុទ្ធជន និងយុវនីតិសម្បទា
MoT	ក្រសួងទេសចរណ៍
MoWA	ក្រសួងកិច្ចការនារី
MPTC	ក្រសួងប្រៃសណីយ៍ និងទូរគមនាគមន៍
NBC	ធនាគារជាតិ នៃកម្ពុជា
n.e.c	មិនកំណត់នៅកន្លែងផ្សេងទៀត
NGO	អង្គការមិនមែនរដ្ឋាភិបាល
NIS	វិទ្យាស្ថានជាតិស្ថិតិ
OCM	ទីស្តីការគណៈរដ្ឋមន្ត្រី
TVK	ទូរទស្សន៍ជាតិកម្ពុជា
ToT	គ្រូបង្ហាត់សិក្ខាកាម
USD	ដុល្លារអាមេរិក



**សមាសភាពគណៈកម្មាធិការជាតិជំរឿនសេដ្ឋកិច្ចនៅព្រះរាជាណាចក្រកម្ពុជាឆ្នាំ២០២២<sup>១</sup> (NCC)**

១. ក្រសួងផែនការ	ប្រធាន
២. រដ្ឋលេខាធិការ ក្រសួងមហាផ្ទៃ	អនុប្រធាន
៣. រដ្ឋលេខាធិការ ក្រសួងសេដ្ឋកិច្ចនិងហិរញ្ញវត្ថុ	អនុប្រធាន
៤. រដ្ឋលេខាធិការ ក្រសួងផែនការ	អនុប្រធានអចិន្ត្រៃយ៍
៥. រដ្ឋលេខាធិការ ទីស្តីការគណៈរដ្ឋមន្ត្រី	អនុប្រធាន
៦. រដ្ឋលេខាធិការ ក្រសួងពាណិជ្ជកម្ម	សមាជិក
៧. រដ្ឋលេខាធិការ ក្រសួងរ៉ែនិងថាមពល	សមាជិក
៨. រដ្ឋលេខាធិការ ក្រសួងឧស្សាហកម្ម វិទ្យាសាស្ត្រ បច្ចេកវិទ្យា និងនវានុវត្តន៍	សមាជិក
៩. រដ្ឋលេខាធិការ ក្រសួងផែនការ	សមាជិក
១០. រដ្ឋលេខាធិការ ក្រសួងអប់រំ យុវជន និងកីឡា	សមាជិក
១១. រដ្ឋលេខាធិការ ក្រសួងសុខាភិបាល	សមាជិក
១២. រដ្ឋលេខាធិការ ក្រសួងការងារ និងបណ្តុះបណ្តាលវិជ្ជាជីវៈ	សមាជិក
១៣. រដ្ឋលេខាធិការ ក្រសួងរៀបចំដែនដីនគរូបនីយកម្ម និងសំណង់	សមាជិក
១៤. រដ្ឋលេខាធិការ ក្រសួងប្រៃសណីយ៍ និងទូរគមនាគមន៍	សមាជិក
១៥. រដ្ឋលេខាធិការ ក្រសួងព័ត៌មាន	សមាជិក
១៦. រដ្ឋលេខាធិការ ក្រសួងសាធារណៈការ និងដឹកជញ្ជូន	សមាជិក
១៧. រដ្ឋលេខាធិការ ក្រសួងទេសចរណ៍	សមាជិក
១៨. រដ្ឋលេខាធិការ ក្រសួងសង្គមកិច្ច អតីតយុទ្ធជន និងយុវនីតិសម្បទា	សមាជិក
១៩. រដ្ឋលេខាធិការ ក្រសួងវប្បធម៌ និងវិចិត្រសិល្បៈ	សមាជិក
២០. រដ្ឋលេខាធិការ ក្រសួងកិច្ចការនារី	សមាជិក
២១. រដ្ឋលេខាធិការ រដ្ឋលេខាធិការដ្ឋានអាកាសចរស៊ីវិល	សមាជិក
២២. រដ្ឋលេខាធិការ ក្រុមប្រឹក្សាអភិវឌ្ឍន៍កម្ពុជា	សមាជិក
២៣. ទេសាភិបាលរង ធនាគារជាតិនៃកម្ពុជា	សមាជិក
២៤. អគ្គនាយកវិទ្យាស្ថានជាតិស្ថិតិ នៃក្រសួងផែនការ	លេខាធិការ

<sup>1</sup> អនុក្រឹត្យលេខ១១អនក្រ.បក ចុះថ្ងៃទី ខែតុលា ឆ្នាំ២០១៩

**សមាសភាពគណៈកម្មការបច្ចេកទេសជំរឿនសេដ្ឋកិច្ចនៅព្រះរាជាណាចក្រកម្ពុជាឆ្នាំ២០២២ (CTC)<sup>2</sup>**

១. រដ្ឋលេខាធិការប្រចាំការ ក្រសួងផែនការ	ប្រធាន
២. អនុរដ្ឋលេខាធិការ ក្រសួងផែនការ	អនុប្រធាន
៣. អនុរដ្ឋលេខាធិការ ក្រសួងផែនការ	អនុប្រធាន
៤. អនុរដ្ឋលេខាធិការ ក្រសួងផែនការ	អនុប្រធាន
៥. អគ្គនាយកវិទ្យាស្ថានជាតិស្ថិតិ នៃក្រសួងផែនការ	អនុប្រធានអចិន្ត្រៃយ៍
៦. អគ្គនាយកគោលនយោបាយ និងផែនការ ក្រសួងសាធារណៈការ និងដឹកជញ្ជូន	សមាជិក
៧. អគ្គនាយកគោលនយោបាយនិងផែនការ ក្រសួងអប់រំ យុវជននិងកីឡា	សមាជិក
៨. អគ្គនាយករងនិងជាប្រធាននាយកដ្ឋានកិច្ចការរដ្ឋបាលរាជធានី ខណ្ឌ និងខេត្ត ក្រសួងមហាផ្ទៃ	សមាជិក
៩. អគ្គនាយករងអគ្គនាយកដ្ឋានរដ្ឋបាលនិងហិរញ្ញវត្ថុ ក្រសួងបរិស្ថាន	សមាជិក
១០. អគ្គនាយករងវិទ្យាស្ថានជាតិស្ថិតិ និងជាទីប្រឹក្សា ក្រសួងផែនការ	សមាជិក
១១. អគ្គនាយករងវិទ្យាស្ថានជាតិស្ថិតិ និងជាទីប្រឹក្សា ក្រសួងផែនការ	សមាជិក
១២. អគ្គនាយករងវិទ្យាស្ថានជាតិស្ថិតិ និងជាទីប្រឹក្សា ក្រសួងផែនការ	សមាជិក
១៣. អគ្គនាយករងវិទ្យាស្ថានជាតិស្ថិតិ និងជាទីប្រឹក្សា ក្រសួងផែនការ	សមាជិក
១៤. អគ្គនាយករងវិទ្យាស្ថានជាតិស្ថិតិ និងជាទីប្រឹក្សា ក្រសួងផែនការ	សមាជិក
១៥. អគ្គនាយករងវិទ្យាស្ថានជាតិស្ថិតិ និងជាទីប្រឹក្សា ក្រសួងផែនការ	សមាជិក
១៦. អគ្គនាយករងវិទ្យាស្ថានជាតិស្ថិតិ និងជាទីប្រឹក្សា ក្រសួងផែនការ	សមាជិក
១៧. អគ្គនាយករងវិទ្យាស្ថានជាតិស្ថិតិ និងជាទីប្រឹក្សា ក្រសួងផែនការ	សមាជិក
១៨. អគ្គនាយករងវិទ្យាស្ថានជាតិស្ថិតិ និងជាទីប្រឹក្សា ក្រសួងផែនការ	សមាជិក
១៩. ប្រធាននាយកដ្ឋាន និងជាទីប្រឹក្សាក្រសួងផែនការ	សមាជិក
២០. ប្រធាននាយកដ្ឋាន និងជាទីប្រឹក្សាក្រសួងផែនការ	សមាជិក
២១. ប្រធាននាយកដ្ឋាន និងជាទីប្រឹក្សាក្រសួងផែនការ	សមាជិក
២២. ប្រធាននាយកដ្ឋាន និងជាទីប្រឹក្សាក្រសួងផែនការ	សមាជិក
២៣. ប្រធាននាយកដ្ឋានគោលនយោបាយ និងសហប្រតិបត្តិការស្ថិតិ	សមាជិក
២៤. ប្រធាននាយកដ្ឋានផែនការនិងព័ត៌មានសុខាភិបាលក្រសួងសុខាភិបាល	សមាជិក
២៥. ប្រធាននាយកដ្ឋានផែនការនិងអភិវឌ្ឍន៍ ទីស្តីការគណៈរដ្ឋមន្ត្រី(OCM)	សមាជិក
២៦. ប្រធាននាយកដ្ឋានផែនការស្ថិតិ សហប្រតិបត្តិការ និងការងារអាស៊ាន ក្រសួងឧស្សាហកម្ម វិទ្យាសាស្ត្រ បច្ចេកវិទ្យា និងនវានុវត្តន៍	សមាជិក

<sup>2</sup> សេចក្តីសម្រេចលេខ០២៥៩ ចុះថ្ងៃទី១២ ខែមីនា ឆ្នាំ២០២០



២៧. ប្រធាននាយកដ្ឋាន ក្រសួងរ៉ែ និងថាមពល	សមាជិក
២៨. ប្រធាននាយកដ្ឋាន ក្រសួងសង្គមកិច្ច អតីតយុទ្ធជន និងយុវនីតិសម្បទា	សមាជិក
២៩. ប្រធាននាយកដ្ឋានអភិវឌ្ឍន៍សេដ្ឋកិច្ច កិច្ចការវិនិយោគ សហប្រតិបត្តិការ អន្តរជាតិ, ក្រសួងរៀបចំដែនដី នគរូបនីយកម្ម និងសំណង់	សមាជិក
៣០. ប្រធាននាយកដ្ឋាន ក្រសួងការងារ និងបណ្តុះបណ្តាលវិជ្ជាជីវៈ	សមាជិក
៣១. ប្រធាននាយកដ្ឋានផែនការនិងស្ថិតិ ក្រសួងកសិកម្ម រុក្ខាប្រមាញ់ និងនេសាទ	សមាជិក
៣២. ប្រធាននាយកដ្ឋានវិភាគយុទ្ធសាស្ត្រ ក្រុមប្រឹក្សាអភិវឌ្ឍន៍កម្ពុជា	សមាជិក
៣៣. ប្រធាននាយកដ្ឋាននីតិកម្ម ក្រសួងប្រៃសណីយ៍និងទូរគមនាគមន៍	សមាជិក
៣៤. ប្រធាននាយកដ្ឋាន លេខាធិការដ្ឋានអាកាសចរស៊ីវិល	សមាជិក
៣៥. ប្រធាននាយកដ្ឋានស្ថិតិ ធនាគារជាតិនៃកម្ពុជា	សមាជិក
៣៦. ប្រធាននាយកដ្ឋានផែនការ និងអភិវឌ្ឍន៍ទេសចរណ៍ ក្រសួងទេសចរណ៍	សមាជិក
៣៧. អនុប្រធាននាយកដ្ឋានផែនការ គណនេយ្យនិងហិរញ្ញវត្ថុ និងជាទីប្រឹក្សា ក្រសួងព័ត៌មាន	សមាជិក
៣៨. ប្រធាននាយកដ្ឋានស្ថិតិ និងវិភាគសេដ្ឋកិច្ច ក្រសួងសេដ្ឋកិច្ចនិងហិរញ្ញវត្ថុ	សមាជិក
៣៩. អនុប្រធាននាយកដ្ឋានបង់ពន្ធតូច និងមធ្យម ក្រសួងសេដ្ឋកិច្ច និងហិរញ្ញវត្ថុ	សមាជិក
៤០. អនុប្រធាននាយកដ្ឋានផែនការនិងស្ថិតិ ក្រសួងវប្បធម៌ និងវិចិត្រសិល្បៈ	សមាជិក
៤១. អនុប្រធាននាយកដ្ឋានផែនការនិងស្ថិតិ ក្រសួងកិច្ចការនារី	សមាជិក
៤២. អនុប្រធាននាយកដ្ឋានស្ថិតិសេដ្ឋកិច្ច ក្រសួងផែនការ	សមាជិក
៤៣. អនុប្រធាននាយកដ្ឋានស្ថិតិសេដ្ឋកិច្ច ក្រសួងផែនការ	សមាជិក
៤៤. អនុប្រធាននាយកដ្ឋានស្ថិតិសេដ្ឋកិច្ច ក្រសួងផែនការ	សមាជិក
៤៥. អនុប្រធាននាយកដ្ឋានស្ថិតិសេដ្ឋកិច្ច ក្រសួងផែនការ	សមាជិក
៤៦. អនុប្រធាននាយកដ្ឋានស្ថិតិសេដ្ឋកិច្ច ក្រសួងផែនការ	សមាជិក
៤៧. ប្រធានការិយាល័យផែនការ និងព័ត៌មានពាណិជ្ជកម្ម ក្រសួងពាណិជ្ជកម្ម	សមាជិក
៤៨. អនុប្រធាននាយកដ្ឋានស្ថិតិសេដ្ឋកិច្ច ក្រសួងផែនការ	សមាជិក
៤៩. អនុប្រធាននាយកដ្ឋានស្ថិតិសេដ្ឋកិច្ច និងជាទីប្រឹក្សាក្រសួងផែនការ	សមាជិក

**សមាសភាពគណៈកម្មាធិការជំរឿនសេដ្ឋកិច្ចនៅរាជធានីខេត្ត ឆ្នាំ២០២២**

១. អភិបាលរាជធានី ខេត្ត	ប្រធាន
២. អភិបាលរងរាជធានី ខេត្ត	អនុប្រធាន
៣. ប្រធានមន្ទីរផែនការរាជធានី ខេត្ត	សមាជិកអចិន្ត្រៃយ៍
៤. ប្រធានមន្ទីរសេដ្ឋកិច្ច និងហិរញ្ញវត្ថុរាជធានី ខេត្ត	សមាជិក
៥. ស្នងការនគរបាលរាជធានី ខេត្ត	សមាជិក
៦. ប្រធានមន្ទីរឧស្សាហកម្ម វិទ្យាសាស្ត្រ បច្ចេកវិទ្យា និងនវានុវត្តន៍រាជធានី/ខេត្ត	សមាជិក
៧. ប្រធានមន្ទីររ៉ែនិងថាមពលរាជធានី ខេត្ត	សមាជិក
៨. ប្រធានមន្ទីរទេសចរណ៍រាជធានី ខេត្ត	សមាជិក
៩. ប្រធានមន្ទីរពាណិជ្ជកររាជធានី ខេត្ត	សមាជិក
១០. ប្រធានសាខាពន្ធដាររាជធានី ខេត្ត	សមាជិក
១១. ប្រធានខុទ្ទកាល័យសាលារាជធានី ខេត្ត	សមាជិក
១២. តំណាងម្នាក់ពីវិទ្យាស្ថានជាតិស្ថិតិ	សមាជិក
១៣. អនុប្រធានមន្ទីរផែនការរាជធានី ខេត្ត ទទួលបន្ទុកការិយាល័យស្ថិតិ	លេខាធិការ

**សមាសភាពគណៈកម្មាធិការជាតិសម្រាប់យុទ្ធនាការយោសនាព័ត៌មានជំរឿនសេដ្ឋកិច្ច  
នៅព្រះរាជាណាចក្រកម្ពុជា ឆ្នាំ២០២២**

១. រដ្ឋលេខាធិការប្រចាំការ ក្រសួងផែនការ	ប្រធាន
២. រដ្ឋលេខាធិការ ក្រសួងព័ត៌មាន	អនុប្រធាន
៣. ប្រតិភូរាជរដ្ឋាភិបាលកម្ពុជាទទួលបន្ទុកអគ្គនាយកទូរទស្សន៍ជាតិកម្ពុជា	អនុប្រធាន
៤. ប្រតិភូរាជរដ្ឋាភិបាលកម្ពុជាទទួលបន្ទុកអគ្គនាយកវិទ្យាស្ថានជាតិស្ថិតិ	សមាជិកអចិន្ត្រៃយ៍
៥. អគ្គនាយកវិទ្យុជាតិ	សមាជិក
៦. តំណាងក្រសួងមហាផ្ទៃ	សមាជិក
៧. តំណាងក្រសួងអប់រំ យុវជន និងកីឡា	សមាជិក
៨. តំណាងក្រសួងសុខាភិបាល	សមាជិក
៩. តំណាងក្រសួងធម្មការ និងសាសនា	សមាជិក
១០. តំណាងក្រសួងវប្បធម៌និងវិចិត្រសិល្បៈ	សមាជិក
១១. តំណាងក្រសួងប្រៃសណីយ៍ និងទូរគមនាគមន៍	សមាជិក
១២. តំណាងក្រសួងសេដ្ឋកិច្ច និងហិរញ្ញវត្ថុ	សមាជិក
១៣. តំណាងក្រសួងឧស្សាហកម្ម វិទ្យាសាស្ត្រ បច្ចេកវិទ្យា និងនវានុវត្តន៍	សមាជិក
១៤. តំណាងក្រសួងរ៉ែ និងថាមពល	សមាជិក
១៥. ប្រធានសមាគមអ្នកសារព័ត៌មានកម្ពុជា	សមាជិក
១៦. តំណាងក្រុមហ៊ុនទូរស័ព្ទចល័ត Vietel	សមាជិក
១៧. តំណាងសារព័ត៌មានខ្មែរ	សមាជិក
១៨. តំណាងក្រុមហ៊ុនទូរស័ព្ទចល័ត Mobitel	សមាជិក
១៩. តំណាងក្រុមហ៊ុនទូរស័ព្ទចល័ត Smart	សមាជិក
២០. អគ្គនាយករងវិទ្យាស្ថានជាតិស្ថិតិ ក្រសួងផែនការ	លេខាធិការ
២១. ប្រធាននាយកដ្ឋានស្ថិតិសេដ្ឋកិច្ច វិទ្យាស្ថានជាតិស្ថិតិ ក្រសួងផែនការ	ជំនួយការ



## តួលេខសង្ខេប

រាជធានីភ្នំពេញ	1
ចំនួនខេត្ត	24
ចំនួនស្រុក/ខណ្ឌ	204
ចំនួនឃុំ/សង្កាត់	1,652
ចំនួនភូមិ <sup>3</sup>	14,563
សរុបចំនួនអង្គភាពសេដ្ឋកិច្ច	753,670
៥នាក់ និងច្រើនជាង	53,724
១០នាក់ និងច្រើនជាង	20,820
៥០នាក់ និងច្រើនជាង	3,519
១០០នាក់ និងច្រើនជាង	1,870
៥០០នាក់ និងច្រើនជាង	624
អ្នកតំណាងជាស្ត្រី (%)	69.1
ទីប្រជុំជន (%)	52.5
ទីជនបទ (%)	47.5
ចំនួនអ្នកចូលរួមការងារ	2,980,569
បុរសចំនួន	1,139,207
ស្ត្រីចំនួន	1,841,362
ចំនួនអ្នកចូលរួមការងារជាមធ្យមសម្រាប់មួយអង្គភាពសេដ្ឋកិច្ច	4
ចំនួនអង្គភាពសេដ្ឋកិច្ចជាមធ្យមសម្រាប់មួយគីឡូម៉ែត្រការ៉េ (k <sup>ម<sup>២</sup></sup> )	4
ចំនួនអង្គភាពសេដ្ឋកិច្ចក្នុងចំនួនបុគ្គលិក ១០០០នាក់	45
ចំនួនប្រជាជន <sup>4</sup> សម្រាប់មួយអង្គភាពសេដ្ឋកិច្ច	22
ចំនួនអង្គភាពសេដ្ឋកិច្ចសម្រាប់ក្នុង១០០០គ្រួសារ	198
ចំនួនគ្រួសារសម្រាប់អង្គភាពសេដ្ឋកិច្ចមួយ	5
ចំនួនអង្គភាពសេដ្ឋកិច្ចថ្មី <sup>5)</sup>	241,821

3 ចំនួនខេត្ត ក្រុង ស្រុក ខណ្ឌ សង្កាត់ ឃុំ និងភូមិ គឺយកពីរបាយការណ៍ជាតិស្តីពីលទ្ធផលជំរឿនចុងក្រោយឆ្នាំ២០១៩

4 ទំហំនៃចំនួនប្រជាជន និងចំនួនគ្រួសារ គឺផ្អែកលើទិន្នន័យមូលដ្ឋានឃុំ (CDB) ឆ្នាំ២០២១

5) "អង្គភាពសេដ្ឋកិច្ចថ្មី" បានន័យថាជាអង្គភាពដែលចាប់ផ្តើមអាជីវកម្មនៅចន្លោះថ្ងៃទី១ ខែមករា ឆ្នាំ២០២០ និងនៅថ្ងៃទី១ ខែមីនា ឆ្នាំ២០២២

ចំណូលពីការលក់ជាមធ្យមប្រចាំឆ្នាំ (លានដុល្លារអាមេរិក)	50,686
ចំណូលពីការលក់ជាមធ្យមប្រចាំឆ្នាំសម្រាប់អង្គការសេដ្ឋកិច្ចមួយ (ដុល្លារអាមេរិក) <sup>6)</sup>	67,252
ការចំណាយជាមធ្យមប្រចាំឆ្នាំ (លានដុល្លារអាមេរិក)	38,614
ការចំណាយជាមធ្យមប្រចាំឆ្នាំសម្រាប់អង្គការសេដ្ឋកិច្ចមួយ (ដុល្លារអាមេរិក) <sup>7)</sup>	51,236
ប្រាក់ចំណេញ និងខាតប្រចាំឆ្នាំ (លានដុល្លារអាមេរិក)	120,71
ប្រាក់ចំណេញ និងខាត សម្រាប់អង្គការសេដ្ឋកិច្ចមួយ (ដុល្លារអាមេរិក) <sup>8)</sup>	16,016

**សង្ខេប៖** រាល់ទិន្នន័យ គួរលេខបង្ហាញនៅក្នុងរូបភាព និងផែនទី តារាងទិន្នន័យអំពីអង្គការសេដ្ឋកិច្ច និងតារាងទិន្នន័យអំពីអ្នកចូលរួមការងារ គឺត្រូវបានបង្ហាញជា “លេខទ្បាតាំង” ដើម្បីរក្សាភាពដើមនៃទិន្នន័យព័ត៌មានពីកម្មវិធីវិភាគស្ថិតិសម្រាប់របាយការណ៍លទ្ធផលជាភាសាខ្មែរ និង អង់គ្លេស។

---

<sup>6)</sup> រាប់បញ្ចូលតម្លៃសន្ទត់សម្រាប់អង្គការសេដ្ឋកិច្ចដែលមានតម្លៃចំណូលពីការលក់ស្មើ ០ ឬ “មិនត្រូវបានរាយការណ៍អំពីចំណូល”  
<sup>7)</sup> រាប់បញ្ចូលតម្លៃសន្ទត់សម្រាប់អង្គការសេដ្ឋកិច្ចដែលមានតម្លៃចំណាយស្មើ ០ ឬ “មិនត្រូវបានរាយការណ៍អំពីការចំណាយ”  
<sup>8)</sup> រាប់បញ្ចូលតម្លៃសន្ទត់សម្រាប់អង្គការសេដ្ឋកិច្ចដែលមានតម្លៃចំណូលពីការលក់ និង/ឬ តម្លៃចំណាយ ស្មើ ០ ឬ “មិនត្រូវបានរាយការណ៍អំពីចំណូល ឬចំណាយ”

# ផ្នែក១

## ការធ្វើជំរឿនសេដ្ឋកិច្ចនៅព្រះរាជាណាចក្រកម្ពុជា ឆ្នាំ២០២២

សម្គាល់៖ រាល់ទិន្នន័យ តួលេខបង្ហាញនៅក្នុងរូបភាព និងផែនទី តារាងទិន្នន័យអំពីអង្គភាពសេដ្ឋកិច្ច និងតារាងទិន្នន័យអំពីអ្នកចូលរួមការងារ និងតួលេខទិន្នន័យផ្សេងៗទៀត គឺត្រូវបានបង្ហាញជា “លេខឡានតាំង” ដើម្បីរក្សាភាពងាយស្រួលនៃទិន្នន័យព័ត៌មានពីកម្មវិធីវិភាគស្ថិតិ សម្រាប់របាយការណ៍លទ្ធផលជាភាសាខ្មែរ និង អង់គ្លេស។

# ការធ្វើជំរឿនសេដ្ឋកិច្ចនៅព្រះរាជាណាចក្រកម្ពុជាឆ្នាំ២០២២

## ១. គោលបំណង

- ១). បង្កើតនូវបញ្ជីមេអង្គភាពសេដ្ឋកិច្ចដ៏ទូលំទូលាយថ្នាក់ជាតិមួយ សម្រាប់ការប្រើប្រាស់ធ្វើអង្កេតសហគ្រាស និងការធ្វើជំរឿនសេដ្ឋកិច្ចនៅព្រះរាជាណាចក្រកម្ពុជាឆ្នាំ២០២២ ដោយអនុលោមតាមច្បាប់ស្តីពីស្ថិតិ និងអនុក្រឹត្យលេខ១៥១ អនក្រ.បក ចុះថ្ងៃទី០២ ខែតុលា ឆ្នាំ២០១៩ ស្តីពីការកំណត់កាលបរិច្ឆេទ ការរៀបចំនិងការប្រព្រឹត្តទៅនៃជំរឿនសេដ្ឋកិច្ចនៅព្រះរាជាណាចក្រកម្ពុជាឆ្នាំ២០២១។
- ២). ផលិតទិន្នន័យស្ថិតិបែងចែកអង្គភាពសេដ្ឋកិច្ច និងចំនួនបុគ្គលិកចូលរួមការងារ ទៅតាមលក្ខណៈផ្សេងៗរបស់អង្គភាពសេដ្ឋកិច្ច ដូចជាការបែងចែកតាមវិស័យ ទំហំ លក្ខណៈទ្រង់ទ្រាយ និងតាមតំបន់ផ្សេងៗ។
- ៣). ធ្វើបច្ចុប្បន្នភាពទិន្នន័យព័ត៌មានស្ថិតិអំពីសកម្មភាពអាជីវកម្ម សិប្បកម្ម ពាណិជ្ជកម្ម និងសេវាកម្មផ្សេងៗនៅក្នុងព្រះរាជាណាចក្រកម្ពុជា។

## ២. កាលបរិច្ឆេទយោងនៃជំរឿនសេដ្ឋកិច្ច

កំណត់យកថ្ងៃទី០១ ខែមីនា ឆ្នាំ២០២២ ជាកាលបរិច្ឆេទយោង។

## ៣. រយៈពេលធ្វើសម្ភាសន៍

ចាប់ពីថ្ងៃទី០១ ខែមីនា រហូតដល់ថ្ងៃទី៣១ ខែមីនា ឆ្នាំ២០២២ (រយៈពេលមួយខែ)។

## ៤. បទប្បញ្ញត្តិនៃជំរឿនសេដ្ឋកិច្ច

- ជំរឿនត្រូវបានធ្វើឡើង ដោយអនុលោមតាមច្បាប់ និងបទប្បញ្ញត្តិខាងក្រោម៖

  - មាត្រា ៨ និង ៩ នៃច្បាប់ស្តីពីស្ថិតិរបស់ប្រទេសកម្ពុជា
  - អនុក្រឹត្យលេខ១៥១ អនក្រ.បក ចុះថ្ងៃទី០២ ខែតុលា ឆ្នាំ២០១៩

## ៥. វិសាលភាពនៃជំរឿនសេដ្ឋកិច្ច

ជំរឿនសេដ្ឋកិច្ចត្រូវបានអនុវត្តគ្រប់អង្គភាពសេដ្ឋកិច្ចទាំងអស់ ដែលស្ថិតនៅក្នុងដែនដីនៃព្រះរាជាណាចក្រកម្ពុជា ដោយយោងតាមកាលបរិច្ឆេទដែលបានកំណត់ថ្ងៃទី០១ ខែមីនា ឆ្នាំ២០២២។ អង្គភាពសេដ្ឋកិច្ចទាំងអស់ ត្រូវបានរាប់បញ្ចូលរួមទាំងផ្សារ រោងចក្រ ក្រុមហ៊ុន សិប្បកម្ម ការលក់ទំនិញតាមប្រព័ន្ធអនឡាញ និង សេវាកម្ម សាលារៀន សកលវិទ្យាល័យ វត្តអារាម វិហារសាសនា មន្ទីរពេទ្យ គ្លីនិកឯកជន និងមណ្ឌលសុខភាព ជាដើម។

ទោះជាយ៉ាងណាក៏ដោយ ជំរឿនសេដ្ឋកិច្ចឆ្នាំ២០២២ មិនត្រូវបានរាប់បញ្ចូលចំពោះអង្គភាពសេដ្ឋកិច្ចដែលស្ថិតក្នុងចំណាត់ថ្នាក់ផ្នែក A (អង្គភាពកសិកម្ម រុក្ខាប្រមាញ់ និងនេសាទ) និងផ្នែក T (សកម្មភាពការងារបំរើឱ្យគ្រួសារ) នៃចំណាត់ថ្នាក់ឧស្សាហកម្មតាមស្តង់ដារអន្តរជាតិ (ISIC Rev4) និងអង្គភាពសេដ្ឋកិច្ចមួយចំនួនផ្សេងទៀត ដែលមិនត្រូវបានបញ្ចូលក្នុងការធ្វើជំរឿនសេដ្ឋកិច្ចឆ្នាំ២០២២ ដូចជាអង្គភាពសេដ្ឋកិច្ចចល័ត ក្រសួងស្ថាប័ន ឬអង្គការរដ្ឋាភិបាល ថ្នាក់ក្រោមជាតិ ទីបញ្ជាការដ្ឋានទាហាន និងព្រមទាំងអង្គទូត ដូចជាស្ថានទូត និងស្ថានកុងស៊ុល និងអនុព័ន្ធយោធា ជាដើម។



**៦. ឯកតាមណ្ឌលជំរឿន**

យោងតាមនាយកដ្ឋានកិច្ចការផ្នែកស្ថិតិសេដ្ឋកិច្ច និងសង្គមកិច្ច របស់អង្គការសហប្រជាជាតិ (UNDESA) ។ អង្គភាពសេដ្ឋកិច្ចមួយ ក៏ដូចជាមណ្ឌលជំរឿនសម្រាប់ធ្វើជំរឿនសេដ្ឋកិច្ចឆ្នាំ២០២២ ត្រូវបានកំណត់និយមន័យដូចខាងក្រោម៖

“អង្គភាពសេដ្ឋកិច្ច គឺអង្គភាពអាជីវកម្ម ឬជាផ្នែកមួយនៃអង្គភាពអាជីវកម្ម ដែលមានទីតាំងមួយជាក់លាក់ ហើយនិងមានសកម្មភាពផលិតកម្មតែមួយ (មិនមែនជាសម្ព័ន្ធ) ឬមានសកម្មភាពផលិតកម្មចម្បងដែលបង្កើតតម្លៃបន្ថែមភាគច្រើនបំផុត”។

**៧. ព័ត៌មានទិន្នន័យដែលត្រូវប្រមូល**

- ១. ឈ្មោះ អាស័យដ្ឋាន និងលេខទូរស័ព្ទ របស់អង្គភាពសេដ្ឋកិច្ច ព័ត៌មានលម្អិតសម្រាប់ទំនាក់ទំនង
- ២. ភេទនៃអ្នកតំណាងអង្គភាពសេដ្ឋកិច្ច និង សញ្ជាតិនៃម្ចាស់អង្គភាពសេដ្ឋកិច្ច
- ៣. ការចុះបញ្ជីអង្គភាពសេដ្ឋកិច្ច (ក្រសួងពាណិជ្ជកម្ម ឬមន្ទីរពាណិជ្ជកម្មខេត្ត)
- ៤. ឈ្មោះក្រសួងឬទីភ្នាក់ងារដែលបានចេញអាជ្ញាប័ណ្ណ ឬការផ្លាស់កម្មសិទ្ធិសម្រាប់ប្រតិបត្តិការអាជីវកម្ម
- ៥. ប្រភេទនៃភាពជាម្ចាស់ (កម្មសិទ្ធិផ្តាច់មុខ ភាពជាដៃគូ ក្រុមហ៊ុនទទួលខុសត្រូវមានកម្រិតផ្សេងៗទៀត)។
- ៦. រចនាសម្ព័ន្ធរបស់អង្គភាពសេដ្ឋកិច្ច (អង្គភាពសេដ្ឋកិច្ចទោល ទីស្នាក់ការកណ្តាល ឬជាសាខា)
- ៧. ការកាន់កាប់ និងទីកន្លែងអាជីវកម្ម (ប្រភេទ និងផ្ទៃក្រឡាទីកន្លែងអាជីវកម្ម)
- ៨. ម៉ោងបើកធ្វើអាជីវកម្ម
- ៩. ឆ្នាំចាប់ផ្តើមធ្វើអាជីវកម្ម
- ១០. ចំនួនអ្នកចូលរួមការងារតាមភេទ ស្ថានភាពការងារ និងសញ្ជាតិ (១សប្តាហ៍មុនថ្ងៃទី១ ខែមីនា ឆ្នាំ២០២២)
- ១១. សកម្មភាពអាជីវកម្មចម្បងនៃការិយាល័យកណ្តាល (ចំណាត់ថ្នាក់វិស័យឧស្សាហកម្ម “ISIC Rev4”)
- ១២. ចំនួនការិយាល័យសាខា បើសិនមាន
- ១៣. សរុបចំនួននិយោជិតបុគ្គលិកកម្មករអចិន្ត្រៃយ៍ចូលរួមការងារជាប្រចាំ (នៅដំណាច់ខែធ្នូ ឆ្នាំ២០២១)
- ១៤. សកម្មភាពអាជីវកម្មចម្បង និងសកម្មភាពអាជីវកម្មបន្ទាប់បន្សំរបស់អង្គភាពសេដ្ឋកិច្ចនៅទីស្នាក់ការកណ្តាល និងសាខា (ផ្អែកតាមចំណាត់ថ្នាក់វិស័យឧស្សាហកម្ម “ISIC Rev4”)
- ១៥. អង្គភាពសេដ្ឋកិច្ចដែលមានបញ្ជីគណនេយ្យ (តារាងតុល្យការ និង របាយការណ៍ចំណូល និងចំណាយ)
- ១៦. ចំណូលពីការលក់ និងចំណាយប្រតិបត្តិការ ប្រាក់ឈ្នួល/ប្រាក់ខែ(ប្រចាំថ្ងៃ/ខែ) និង ចំនួនថ្ងៃធ្វើការ (ក្នុងខែកុម្ភៈ ឆ្នាំ២០២២)
- ១៧. សរុបទ្រព្យសកម្ម នៅដំណាច់ខែធ្នូ ឆ្នាំ២០២១
- ១៨. សរុបទ្រព្យមូលធន នៅដំណាច់ខែធ្នូ ឆ្នាំ២០២១
- ១៩. សរុបបំណុលរយៈពេលវែង នៅដំណាច់ខែធ្នូ ឆ្នាំ២០២១
- ២០. សរុបបំណុលចរន្ត(រយៈពេលខ្លី) នៅដំណាច់ខែធ្នូ ឆ្នាំ២០២១
- ២១. សរុបចំណូល និងចំណាយ នៅក្នុងឆ្នាំ២០២១
- ២២. ប្រតិបត្តិការអាជីវកម្មតាមអនឡាញ និងផលប៉ះពាល់ពីជំងឺកូវីដ១៩ (Covid-19)

**៨. របាយការណ៍ស្តីពីការងារប្រតិបត្តិការដំឡើងសេដ្ឋកិច្ច**

- ១. ក្រសួងផែនការ (វិទ្យាស្ថានជាតិស្ថិតិ)
- ២. មន្ត្រីសម្របសម្រួលរាជធានី ខេត្ត (ប្រធានមន្ទីរផែនការរាជធានី ខេត្តទាំង២៥) មាន ១៣៥ នាក់
- ៣. មន្ត្រីត្រួតពិនិត្យការសម្ភាសន៍ (ភាគច្រើនមន្ត្រីវិទ្យាស្ថានជាតិស្ថិតិ) មាន ៤៩៩ នាក់
- ៤. មន្ត្រីសម្ភាសន៍ (មន្ត្រីនៅរាជធានីខេត្ត និងក្រុង/ស្រុក/ខណ្ឌ) មាន ៥៣២៦ នាក់
- ៥. ការបណ្តុះបណ្តាលមន្ត្រីប្រមូលជំរឿនត្រូវបានធ្វើចាប់ពីខែកុម្ភៈ ឆ្នាំ២០២២

**៩. វិធីសាស្ត្រនៃការធ្វើជំរឿនសេដ្ឋកិច្ច**

- ១). មន្ត្រីសម្ភាសន៍ត្រូវចុះទៅសម្ភាសន៍ផ្ទាល់គ្រប់អង្គការសេដ្ឋកិច្ចទាំងអស់នៅក្នុងមណ្ឌលជំរឿន ហើយនិងមន្ត្រីជំរឿនសេដ្ឋកិច្ច ត្រូវអនុវត្តតាមវិធីសាស្ត្រណែនាំមន្ត្រីសម្ភាសន៍ និងមន្ត្រីត្រួតពិនិត្យការសម្ភាសន៍។ មន្ត្រីសម្ភាសន៍ត្រូវសម្ភាសន៍ម្ចាស់អង្គការសេដ្ឋកិច្ច ឬអ្នកគ្រប់គ្រងអង្គការសេដ្ឋកិច្ច ឬអ្នកតំណាងទទួលបានការងារជំនួសម្ចាស់អង្គការសេដ្ឋកិច្ច ហើយត្រូវសម្ភាសន៍ និងបំពេញតារាងសំណួរអង្គការសេដ្ឋកិច្ច។
- ២). បន្ថែមលើសពីនេះ គឺម្ចាស់អង្គការសេដ្ឋកិច្ចអាចបំពេញព័ត៌មានទិន្នន័យនៅក្នុងតារាងសំណួរដោយខ្លួនឯង មន្ត្រីជំរឿនសេដ្ឋកិច្ចអាចជួយពន្យល់ដល់ម្ចាស់អង្គការសេដ្ឋកិច្ច តាមសំណើរបស់ម្ចាស់អង្គការសេដ្ឋកិច្ច ឬតំណាង សម្រាប់ការបំពេញតារាងសំណួរដោយខ្លួនឯង។
- ៣). ក្នុងករណីការសម្ភាសន៍អង្គការសេដ្ឋកិច្ចនៅកន្លែងមណ្ឌលជំរឿន មិនបានបញ្ចប់រហូតដល់ថ្ងៃទី២០ ខែមីនា ឆ្នាំ២០២២ “ក្រុមមន្ត្រីជំរឿនពិសេស” ចុះជួយសម្ភាសន៍ឱ្យបានចប់សព្វគ្រប់។

**១០. មន្ត្រីសម្ភាសន៍**

វិទ្យាស្ថានជាតិស្ថិតិ ក្រសួងផែនការ បានជ្រើសរើសមន្ត្រីសម្ភាសន៍ចំនួន ៥.៣២៦ នាក់ សម្រាប់អនុវត្តការងារជំរឿនសេដ្ឋកិច្ចនៅព្រះរាជាណាចក្រកម្ពុជា ឆ្នាំ២០២២។ មន្ត្រីសម្ភាសន៍ម្នាក់ៗត្រូវបានផ្តល់ឱ្យមួយភូមិ ឬពីរភូមិ ឬ មួយមណ្ឌលជំរឿន ដែលត្រូវបានកំណត់ ដើម្បីធ្វើការសម្ភាសន៍ដែលបានពិពណ៌នានៅក្នុងសៀវភៅណែនាំរបស់មន្ត្រីសម្ភាសន៍ដែលមាននៅក្នុងគេហទំព័រ <https://nada.nis.gov.kh/index.php/nis-nada> ។

**១១. មន្ត្រីត្រួតពិនិត្យការសម្ភាសន៍**

មន្ត្រីត្រួតពិនិត្យការសម្ភាសន៍មាន ៤៩៩នាក់ ដែលត្រូវបានជ្រើសរើសសម្រាប់អនុវត្តការងារជំរឿនសេដ្ឋកិច្ច។ មន្ត្រីត្រួតពិនិត្យ ត្រូវបានចាត់តាំងឱ្យទទួលបន្ទុកត្រួតពិនិត្យដឹកនាំមន្ត្រីសម្ភាសន៍ច្រើននាក់ ដើម្បីធ្វើការងាររបស់ពួកគេដោយផ្អែកតាមសេចក្តីណែនាំក្នុងសៀវភៅណែនាំសម្រាប់មន្ត្រីត្រួតពិនិត្យការសម្ភាសន៍ដែលអាចរកឃើញមាននៅក្នុងគេហទំព័រ <https://nada.nis.gov.kh/index.php/nis-nada>។

**១២. ការបណ្តុះបណ្តាលមន្ត្រីសម្ភាសន៍ និងមន្ត្រីត្រួតពិនិត្យការសម្ភាសន៍**

- ១). ការបណ្តុះបណ្តាលមន្ត្រីជំរឿនសេដ្ឋកិច្ច ត្រូវបានធ្វើឡើងពីលើកនៅវិទ្យាស្ថានជាតិស្ថិតិ៖ លើកទី១ មានរយៈពេលពីរ(២)ថ្ងៃ គឺនៅថ្ងៃទី១៤ ដល់ទី១៥ ខែធ្នូ ឆ្នាំ២០២១ និង លើកទីពីរមានរយៈពេលប្រាំ(៥)ថ្ងៃ គឺនៅថ្ងៃទី១៧ ដល់ទី២១ ខែមករា ឆ្នាំ២០២២។

- ២). ការបណ្តុះបណ្តាលគ្រូបង្គោល ត្រូវបានរៀបចំ ដោយក្រសួងផែការ វិទ្យាស្ថានជាតិស្ថិតិ មានរយៈពេល៥ថ្ងៃ គឺចាប់ពីថ្ងៃទី១៣ ដល់ទី១៧ ខែកុម្ភៈ ឆ្នាំ២០២២។
- ៣). ការបណ្តុះបណ្តាលមន្ត្រីត្រួតពិនិត្យការសម្ភាស និងមន្ត្រីសម្ភាសន៍ ត្រូវបានធ្វើឡើងសម្រាប់រយៈពេលប្រាំថ្ងៃ គឺចាប់ពីថ្ងៃទី២០ ដល់ទី២៤ ខែកុម្ភៈ ឆ្នាំ២០២២ នៅតាមរាជធានីខេត្តនីមួយៗ ដោយមានការចូលរួមពីអភិបាលស្រុក និងមេឃុំ/ចៅសង្កាត់។
- ៤). មន្ត្រីស្នូលបច្ចេកទេសរបស់វិទ្យាស្ថានជាតិស្ថិតិ និង គ្រូបង្គោលបណ្តុះបណ្តាលដែលត្រូវបានជ្រើសរើសពីមន្ត្រីជំនាញរបស់វិទ្យាស្ថានជាតិស្ថិតិ ត្រូវបានចាត់តាំងឱ្យទទួលបានការងារជាគ្រូបណ្តុះបណ្តាលមន្ត្រីត្រួតពិនិត្យ និងមន្ត្រីសម្ភាសន៍។
- ៥). គ្រូបង្គោលត្រូវបានឱ្យទទួលបានភារកិច្ចជាមន្ត្រីប្រចាំតំបន់ និងមន្ត្រីជំនួយការតំបន់ក្នុងពេលធ្វើជំរឿនសេដ្ឋកិច្ច។

**១៣. ការគ្រប់គ្រង**

ផែនទីប្រែប្រួលកូមិ/មណ្ឌលជំរឿនត្រូវបានគូរដោយផ្អែកលើផែនទីកូមិសាស្ត្រជំរឿនប្រជាជនឆ្នាំ២០១៩ ដើម្បីធ្វើជាផែនទីមណ្ឌលជំរឿនសម្រាប់មន្ត្រីសម្ភាសន៍ និងមន្ត្រីត្រួតពិនិត្យការសម្ភាស សម្រាប់អនុវត្តដំណើរការជំរឿន។ កូមិដែលមានអង្គភាពសេដ្ឋកិច្ចច្រើន គឺត្រូវបានបែងចែកជាមណ្ឌលជំរឿនតូចៗ។ ផែនទីមណ្ឌលជំរឿនត្រូវបានគូរជាមណ្ឌលជំរឿនតាមឯកសារណែនាំដល់មន្ត្រីសម្ភាសន៍ និងមន្ត្រីត្រួតពិនិត្យការសម្ភាស។

**១៤. ការសម្ភាសសកល្យ និងធ្វើអង្កេតសកល្យ**

**១). ការសម្ភាសសកល្យអំពីកម្រងតារាងសំណួរអង្គភាពសេដ្ឋកិច្ច**

- ក). ការសម្ភាសសកល្យតារាងកម្រងសំណួរអង្គភាពសេដ្ឋកិច្ច ត្រូវបានធ្វើឡើងចាប់ពីថ្ងៃទី២២ ដល់ទី២៦ ខែវិច្ឆិកា ឆ្នាំ២០២១ នៅក្នុងតំបន់កូមិសាស្ត្រ ចំនួនបីខុសគ្នា គឺនៅរាជធានីភ្នំពេញ ខេត្តស្វាយរៀង និងខេត្តតាកែវ។
- ខ). ការសម្ភាសសកល្យតារាងកម្រងសំណួរអង្គភាពសេដ្ឋកិច្ច ត្រូវបានធ្វើក្នុងគោលបំណង ដើម្បីធ្វើតេស្តដំណើរការរៀបចំ និងការប្រព្រឹត្តទៅនៃជំរឿនសេដ្ឋកិច្ច ដូចជា បញ្ជីអង្គភាពសេដ្ឋកិច្ច អថេរនៃតារាងសំណួរអង្គភាពសេដ្ឋកិច្ច វិធីសាស្ត្រសម្ភាសន៍ និងសេចក្តីណែនាំដែលត្រូវបានបញ្ចូលនៅក្នុងសៀវភៅណែនាំរបស់មន្ត្រីសម្ភាសន៍។
- គ). លទ្ធផលការសម្ភាសសកល្យតារាងកម្រងសំណួរអង្គភាពសេដ្ឋកិច្ចត្រូវបានប្រើប្រាស់សម្រាប់បង្កើតផែនការសម្របសម្រាប់ជំរឿនសេដ្ឋកិច្ចឆ្នាំ២០២២។

**២). ការធ្វើអង្កេតសកល្យ ( Pilot Survey )**

- ក). ការអង្កេតសកល្យ គឺត្រូវបានធ្វើឡើងនៅថ្ងៃទី០១ ដល់ទី១២ ខែធ្នូ ឆ្នាំ២០២១ មានសំណាកគំរូចំនួន ១០០កូមិ/មណ្ឌលជំរឿន ដែលត្រូវបានជ្រើសរើសសំណាកគំរូពីគ្រប់រាជធានី ខេត្តទាំងអស់។
- ខ). លើសពីនេះ អង្គភាពសេដ្ឋកិច្ចខ្នាតធំៗទាំងអស់ (ដែលមានអ្នកចូលរួមការងារចាប់ពី១០០នាក់ និងច្រើនជាង) ត្រូវបានសម្ភាសន៍ទាំងអស់នៅក្នុងកូមិ/មណ្ឌលសម្ភាសន៍។
- គ). គោលបំណងនៃការធ្វើអង្កេតសកល្យ រួមមាន៖

- ១).ដើម្បីសាកល្បងបញ្ជីកម្រងសំណួរ និងឯកសារផ្សេងទៀតនៃសេចក្តីព្រាងចុងក្រោយ សម្រាប់ដំណើរការជំរឿនសេដ្ឋកិច្ចឱ្យល្អ
- ២).ដើម្បីសាកល្បងនីតិវិធីការងារនៅគ្រប់ដំណាក់កាលជំរឿនសេដ្ឋកិច្ច របស់មន្ត្រីសម្ភាសន៍ និងមន្ត្រីត្រួតពិនិត្យ មន្ត្រីប្រចាំតំបន់ មន្ត្រីជំនួយការតំបន់ទាំងអស់ និងមន្ត្រីជំនាញរបស់វិទ្យាស្ថានជាតិស្ថិតិ។
- ៣).ដើម្បីសាកល្បងលើវិធីសាស្ត្រផលិតតារាងទិន្នន័យស្ថិតិ សម្រាប់របាយការណ៍លទ្ធផលជំរឿនសេដ្ឋកិច្ច
- ៤).ដើម្បីទទួលបានទិន្នន័យអំពីអង្គការសេដ្ឋកិច្ចខ្នាតតូច មធ្យម និងធំ ហើយនិងអង្គការសេដ្ឋកិច្ចកម្រិតមីក្រូផ្សេងៗទៀត។

**១៥. ការបញ្ជូនឯកសារជំរឿនសេដ្ឋកិច្ច**

- ១).មន្ត្រីសម្ភាសន៍ត្រូវបញ្ជូនឯកសារជំរឿន រួមទាំងតារាងសំណួរអង្គការសេដ្ឋកិច្ច និងឯកសារពាក់ព័ន្ធការងារជំរឿនផ្សេងទៀត ដែលបានពិនិត្យដោយមន្ត្រីត្រួតពិនិត្យ បញ្ជូនឱ្យបានមុនថ្ងៃទី០១ ខែមេសា ឆ្នាំ២០២២។
- ២).ចុងក្រោយមន្ត្រីជំរឿនសេដ្ឋកិច្ចរាជធានីខេត្ត បានបញ្ជូនឯកសារទាំងអស់ទៅឱ្យមន្ត្រីគ្រប់គ្រងជំរឿនសេដ្ឋកិច្ចនៅវិទ្យាស្ថានជាតិស្ថិតិ ឱ្យបានមុនថ្ងៃទី២០ ខែមេសា ឆ្នាំ២០២២ បន្ទាប់ពីបានពិនិត្យរួច។

**១៦. ការរៀបចំតារាង និងការប្រព្រឹត្តកម្មទិន្នន័យ**

**១).លទ្ធផលបឋមនៃជំរឿនសេដ្ឋកិច្ច**

ទិន្នន័យនៃបញ្ជីអង្គការសេដ្ឋកិច្ច និងតារាងទិន្នន័យសង្ខេបត្រូវបានពិនិត្យ និងបញ្ចូលក្នុងកម្មវិធីកុំព្យូទ័រចប់ជាស្ថាពរនៅវិទ្យាស្ថានជាតិស្ថិតិ ហើយត្រូវផលិតតារាងលទ្ធផលបឋមនៃជំរឿនសេដ្ឋកិច្ចឆ្នាំ២០២២។ ការចងក្រងតារាងទិន្នន័យជំរឿនសេដ្ឋកិច្ច បានបង្ហាញអំពីលទ្ធផលបឋមនៃជំរឿនសេដ្ឋកិច្ចនៅព្រះរាជាណាចក្រកម្ពុជា ឆ្នាំ២០២២។

**២).លទ្ធផលចុងក្រោយនៃជំរឿនសេដ្ឋកិច្ច**

- ក).ការងារប្រព្រឹត្តកម្មទិន្នន័យ និងការដាក់លេខកូដទិន្នន័យតាមវិស័យ ត្រូវបានធ្វើនៅវិទ្យាស្ថានជាតិស្ថិតិ ដោយបែងចែកតាមរាជធានី ខេត្តនីមួយៗ បន្ទាប់ពីវិទ្យាស្ថានជាតិស្ថិតិ បានទទួលតារាងសំណួរអង្គការសេដ្ឋកិច្ច និងឯកសារពាក់ព័ន្ធផ្សេងៗសម្រាប់ជំរឿនសេដ្ឋកិច្ច ឆ្នាំ២០២២។ ឯកសារទាំងអស់ត្រូវបានរក្សាទុកនៅកន្លែងផ្ទុកឯកសារនៅក្នុងយ៉ូធីនៃវិទ្យាស្ថានជាតិស្ថិតិ ក្រសួងផែនការ។
- ខ).ការបញ្ចូលទិន្នន័យត្រូវបានធ្វើឡើងនៅវិទ្យាស្ថានជាតិស្ថិតិដោយបញ្ចូលមួយខេត្តមួយៗ និងបន្ទាប់មក គឺត្រូវធ្វើការកែសម្រួលទិន្នន័យតាមកម្មវិធីកុំព្យូទ័រ និងការងារសម្អាតទិន្នន័យត្រូវបានធ្វើនៅពេលដែលផលិតតារាងទិន្នន័យស្ថិតិជំរឿនសេដ្ឋកិច្ច។

**៣).ការវិភាគលទ្ធផលជំរឿនសេដ្ឋកិច្ច**

វិភាគរបាយការណ៍លទ្ធផលទិន្នន័យជំរឿនសេដ្ឋកិច្ច ត្រូវបានធ្វើឡើងតាមបែបទម្រង់ទិដ្ឋភាពផ្សេងៗ នៃតម្រូវការប្រើប្រាស់ទិន្នន័យ។

**៤).ផែនទី Atlas នៃទិន្នន័យជំរឿនសេដ្ឋកិច្ច**

ផែនទីបង្ហាញទិន្នន័យស្ថិតិសម្រាប់ប្រទេសកម្ពុជា និងផែនទីសម្រាប់រាជធានីខេត្តនីមួយៗ ត្រូវបានផលិតនៅក្នុងរបាយការណ៍លទ្ធផលនៃជំរឿនសេដ្ឋកិច្ចឆ្នាំ២០២២។

**៥).បញ្ជីអង្គភាពសេដ្ឋកិច្ច**

សំណុំទិន្នន័យ(Dataset)ដែលមានព័ត៌មានអំពីអង្គភាពសេដ្ឋកិច្ច(សហគ្រាស) និងលេខកូដតំបន់ភូមិសាស្ត្ររដ្ឋបាល ត្រូវបានរៀបចំជាបញ្ជីអង្គភាពសេដ្ឋកិច្ច សម្រាប់ការជ្រើសរើសសំណាកគំរូនៅក្នុងការអង្កេតសហគ្រាស និងការប្រើប្រាស់ធ្វើអង្កេតអាជីវកម្មផ្សេងៗទៀត។

**១៧. ការផ្សព្វផ្សាយទិន្នន័យជំរឿនសេដ្ឋកិច្ច**

លទ្ធផលនៃជំរឿនសេដ្ឋកិច្ចឆ្នាំ២០២២ ត្រូវបានផ្សព្វផ្សាយជាសាធារណៈ តាមរយៈសិក្ខាសាលា និងប្រព័ន្ធផ្សព្វផ្សាយ ដែលមានដូចជា ការសែត និងប្រព័ន្ធអ៊ីនធឺណែត តាមការបរិច្ឆេទដូចខាងក្រោម៖

- ១).លទ្ធផលបឋមត្រូវបានផ្សព្វផ្សាយនៅខែមករា ឆ្នាំ២០២៣
- ២).លទ្ធផលចុងក្រោយនៃជំរឿនសេដ្ឋកិច្ច ឆ្នាំ២០២២ នឹងត្រូវផ្សព្វផ្សាយនៅខែតុលា ឆ្នាំ២០២៣

**១៨. ការផលិតតារាងស្ថិតិ**

- ១).តារាងទិន្នន័យស្ថិតិជំរឿនសេដ្ឋកិច្ច ត្រូវបានផលិតបែងចែកតាមក្រុមប្រធានបទ និងតាមទំហំនៃអ្នកចូលរួមការងារ ភេទអ្នកតំណាង សកម្មភាពសេដ្ឋកិច្ច និងរាជធានី ខេត្ត។
- ២).ចំនួននៃអ្នកចូលរួមការងារជាមធ្យមក្នុងអង្គភាពសេដ្ឋកិច្ចមួយ ចំណូលពីការលក់ជាមធ្យម និងការចំណាយប្រតិបត្តិការជាមធ្យម សម្រាប់អង្គភាពសេដ្ឋកិច្ច ឬសហគ្រាសមួយ។

**១៩. ការរក្សាសុវត្ថិភាពនៃបញ្ជីសំណួរជំរឿន និងឯកសារពាក់ព័ន្ធផ្សេងៗ**

បញ្ជីសំណួរជំរឿនអង្គភាពសេដ្ឋកិច្ច និងឯកសារពាក់ព័ន្ធផ្សេងៗ ត្រូវបានរក្សាទុកក្នុងលក្ខណៈសមស្របនៅគ្រប់ដំណាក់កាលពីមន្ត្រីសម្ភាសន៍ មន្ត្រីត្រួតពិនិត្យការសម្ភាសនៅតាមការិយាល័យរដ្ឋាភិបាលក្នុងតំបន់រាជធានី ខេត្ត និងនៅវិទ្យាស្ថានជាតិស្ថិតិ ដោយអនុលោមតាមច្បាប់ស្តីពីស្ថិតិ មាត្រា២២ សម្រាប់ក្នុងគោលបំណងស្ថិតិប៉ុណ្ណោះ។

**២០. ការធ្វើអង្កេតក្រោយជំរឿនសេដ្ឋកិច្ច**

១. ការអង្កេតក្រោយជំរឿនត្រូវបានធ្វើឡើងនៅក្នុងខែឧសភា ឆ្នាំ២០២២ ដែលមានសំណាកគំរូចំនួន១០០ភូមិ ដោយអនុវត្តតាមទ្រឹស្តីនៃការជ្រើសរើសសំណាកគំរូ ដើម្បីវិភាគអំពីកម្រិតលំអៀងស្ថិតិ នៃវិសាលភាពគ្របដណ្តប់ និងកម្រិតលំអៀងមាតិកានៃអថេរជំរឿនសេដ្ឋកិច្ច។

២. ការអង្កេតចន្លោះជំរឿនសេដ្ឋកិច្ច(CIES) គ្រោងនឹងធ្វើនៅខែមីនា ឆ្នាំ២០២៦ ដោយផ្អែកលើបញ្ជីអង្គភាពសេដ្ឋកិច្ចដែលបានផលិតទិន្នន័យពីទិន្នន័យជំរឿនសេដ្ឋកិច្ច ឆ្នាំ២០២២។ ដើម្បីធ្វើបច្ចុប្បន្នភាពទិន្នន័យ អំពីសកម្មភាពសេដ្ឋកិច្ចរបស់អង្គភាពសេដ្ឋកិច្ច ឬសហគ្រាសទាំងអស់នៅក្នុងប្រទេសកម្ពុជា និងកសាងសមត្ថភាពក្នុងការធ្វើជំរឿនសេដ្ឋកិច្ច និងការងារអង្កេតសហគ្រាស។

# ការពន្យល់ពាក្យគន្លឹះបច្ចេកទេស

លេខនៅក្នុងវង់ក្រចក គឺជាលេខសំណួរដែលមានក្នុងតារាងសំណួរអង្គភាពសេដ្ឋកិច្ចនៃជំរឿនសេដ្ឋកិច្ច

## អង្គភាពសេដ្ឋកិច្ច

អង្គភាពសេដ្ឋកិច្ច គឺសំដៅលើអង្គភាពអាជីវកម្ម ឬសហគ្រាស ដែលកាន់កាប់អគារ បរិវេណ ឬកន្លែងជាក់លាក់ណាមួយសម្រាប់អនុវត្តសកម្មភាពសេដ្ឋកិច្ចរបស់ខ្លួន និងបំពេញតាមលក្ខខណ្ឌតាមគោលការណ៍ដូចខាងក្រោម៖

- (១) អង្គភាពសេដ្ឋកិច្ចគឺជាអង្គភាពមួយដែលមានទីតាំងជាក់លាក់សម្រាប់ប្រកបមុខរបរ (មួយកន្លែង) និងមានសកម្មភាពសេដ្ឋកិច្ចត្រូវបានអនុវត្តស្ថិតក្រោមការគ្រប់គ្រងតែម្នាក់។
- (២) អង្គភាពសេដ្ឋកិច្ចមួយមានអ្នកចូលរួមការងារ (ម្នាក់) ឬ (ច្រើន) និង សម្ភារបរិក្ខារផលិតកម្ម និង/ឬលក់ទំនិញ ឬផ្តល់សេវាកម្ម មានមូលដ្ឋានជាបន្តបន្ទាប់។

អង្គភាពសេដ្ឋកិច្ច គឺជាអង្គភាពអាជីវកម្មមួយ ឬផ្នែកនៃអង្គភាពអាជីវកម្មដែលមានទីតាំងជាក់លាក់មួយ និងមានសកម្មភាពផលិតតែមួយ (មិនមែនជាសម្ព័ន្ធ) ឬមានសកម្មភាពផលិតកម្មសំខាន់ដែលបានបង្កើតតម្លៃបន្ថែមមួយផ្នែកធំ។ អង្គភាពសេដ្ឋកិច្ច ត្រូវបានធ្វើចំណាត់ថ្នាក់វិស័យ ដោយអនុលោមតាមចំណាត់ថ្នាក់វិស័យឧស្សាហកម្មស្តង់ដារអន្តរជាតិរបស់អង្គការសហប្រជាជាតិ ហៅកាត់ ISIC Rev.4។

ជាទូទៅ អង្គភាពសេដ្ឋកិច្ចមានបីប្រភេទ៖ អង្គភាពសេដ្ឋកិច្ចដែលមានទីតាំងជាក់លាក់ អង្គភាពសេដ្ឋកិច្ចដែលអាចផ្លាស់ប្តូរទីកន្លែងបាន និងអង្គភាពសេដ្ឋកិច្ចចល័ត។ អង្គភាពសេដ្ឋកិច្ចដែលមានទីតាំងជាក់លាក់ គឺសំដៅលើអង្គភាពសេដ្ឋកិច្ចដែលមានសកម្មភាពអាជីវកម្មស្ថិតនៅទីតាំងជាក់លាក់ និងមានអគារ។ អង្គភាពសេដ្ឋកិច្ចដែលផ្លាស់ប្តូរទីកន្លែង សំដៅលើអង្គភាពសេដ្ឋកិច្ចដែលមានដំណើរការសកម្មភាពអាជីវកម្មជាប្រចាំ និងស្ថិតនៅទីតាំងជាក់លាក់មួយ ប៉ុន្តែអង្គភាពសេដ្ឋកិច្ចនោះ អាចធ្វើការផ្លាស់ប្តូរទៅទីកន្លែងផ្សេងបានយ៉ាងស្រួល។ អង្គភាពសេដ្ឋកិច្ចចល័ត គឺសំដៅលើអង្គភាពសេដ្ឋកិច្ចដែលមានដំណើរការធ្វើសកម្មភាពអាជីវកម្មគ្មានទីតាំងជាក់លាក់ (អាជីវកម្មចល័ត)។ នៅក្នុងលទ្ធផលនៃជំរឿនសេដ្ឋកិច្ច គួរតែបញ្ចូលទិន្នន័យអង្គភាពសេដ្ឋកិច្ចចល័ត ឬ អង្គភាពសេដ្ឋកិច្ចតាមចិញ្ចើមផ្លូវនៅក្នុងរបាយការណ៍លទ្ធផលផងដែរ។

## វិសាលភាពនៃជំរឿនសេដ្ឋកិច្ច

ការធ្វើជំរឿនសេដ្ឋកិច្ចនៅព្រះរាជាណាចក្រកម្ពុជាឆ្នាំ២០២២ មានវិសាលភាពគ្របដណ្តប់លើគ្រប់អង្គភាពសេដ្ឋកិច្ចទាំងអស់ លើកលែងតែអង្គភាពសេដ្ឋកិច្ចដែលស្ថិតក្នុងវិស័យ (ផ្នែក A) “កសិកម្ម រុក្ខាប្រមាញ់ និងនេសាទ” និង (ផ្នែក I) “សកម្មភាពគ្រួសារ។ ប៉ុន្តែអង្គភាពសេដ្ឋកិច្ចដែលកែច្នៃផលិតផលកសិកម្ម រុក្ខាប្រមាញ់ និងនេសាទ ត្រូវបានរាប់បញ្ចូលក្នុងរបាយការណ៍លទ្ធផលចុងក្រោយ ជាសកម្មភាព “ឧស្សាហកម្មកម្មន្តសាល” (ផ្នែក C) នៃចំណាត់ថ្នាក់វិស័យឧស្សាហកម្មស្តង់ដារអន្តរជាតិ (ឬហៅថា ISIC)។ ផ្អែកតាមនិយមន័យអង្គភាពសេដ្ឋកិច្ច គឺអង្គភាពសេដ្ឋកិច្ច“មានសកម្មភាពអាជីវកម្មគ្មានទីតាំងជាក់លាក់ មិនត្រូវបានរាប់បញ្ចូលក្នុងការធ្វើជំរឿនសេដ្ឋកិច្ចឆ្នាំ២០២២។ ករណីអង្គភាពទីភ្នាក់ងាររដ្ឋាភិបាលនៅថ្នាក់ជាតិ និងថ្នាក់ក្រោមជាតិ ដូចជា អង្គភាពមូលដ្ឋានយោធា អង្គទូត ក៏មិនត្រូវបានរាប់បញ្ចូលក្នុងការធ្វើជំរឿនសេដ្ឋកិច្ចឆ្នាំ២០២២ នោះទេ។

**អង្គភាព (Entity)**

អង្គភាព គឺជាឈ្មោះទូទៅ ដើម្បីបង្ហាញពីអង្គភាពសេដ្ឋកិច្ចទោល (អង្គភាពទោល) ឬ ជាក្រុមអង្គភាពសេដ្ឋកិច្ច ដែលមានការិយាល័យទីស្នាក់ការកណ្តាលនៅព្រះរាជាណាចក្រកម្ពុជា និងមានសាខានៅក្នុង ឬក្រៅប្រទេស (អង្គភាពច្រើន)។

**អ្នកតំណាងអង្គភាពសេដ្ឋកិច្ច (Q3-1)**

អ្នកតំណាងអង្គភាពសេដ្ឋកិច្ច គឺមានបុគ្គលម្នាក់ដែលជាអ្នកគ្រប់គ្រងសកម្មភាពការងារអាជីវកម្ម តែមិនមែនជា ម្ចាស់អង្គភាពសេដ្ឋកិច្ច។

**សញ្ញាតិម្ចាស់អង្គភាពសេដ្ឋកិច្ច (Q3-3)**

ភាពជាម្ចាស់អង្គភាពសេដ្ឋកិច្ច គឺជាបុគ្គលដែលជាម្ចាស់អង្គភាពអង្គភាពសេដ្ឋកិច្ច។ ក្នុងករណីមានកម្មសិទ្ធិរួមគ្នា សញ្ញាតិនៃម្ចាស់អង្គភាពសេដ្ឋកិច្ច គឺជាសញ្ញាតិរបស់បុគ្គល ដែលមានភាគហ៊ុនច្រើនជាងគេ ហើយនិងក្នុងករណីម្ចាស់ ភាគហ៊ុនស្មើគ្នារវាងជនជាតិខ្មែរ និងបរទេស នោះសញ្ញាតិរបស់ម្ចាស់អង្គភាពសេដ្ឋកិច្ចត្រូវបានកំណត់ជាជនជាតិខ្មែរ។

**ភាពជាម្ចាស់/ស្របច្បាប់នៃអង្គភាពសេដ្ឋកិច្ច (ស្ថានភាពផ្លូវច្បាប់ Q5)**

**១. សហគ្រាសឯកបុគ្គល (មិនបានចុះបញ្ជី)**

សំដៅលើអង្គភាពសេដ្ឋកិច្ចឯកកម្មសិទ្ធិ ក្រៅពី "សហគ្រាសឯកកម្មសិទ្ធិ" ដែលបានបង្ហាញខាងក្រោម។

**២. សហគ្រាសឯកបុគ្គល (បានចុះបញ្ជី)**

សំដៅលើសហគ្រាសឯកកម្មសិទ្ធិដែលបានចុះបញ្ជីនៅក្រសួងពាណិជ្ជកម្ម ឬមន្ទីរពាណិជ្ជកម្មរាជធានីខេត្តដោយស្រប តាមច្បាប់ស្តីពីសារពើពន្ធ (ឬច្បាប់ស្តីពីវិធានពាណិជ្ជកម្ម និងការចុះបញ្ជី)។

**៣. ក្រុមហ៊ុនសហកម្មសិទ្ធិទូទៅ**

សំដៅលើអង្គភាពសេដ្ឋកិច្ចដែលដំណើរការក្រោមកិច្ចសន្យារវាងមនុស្សពីរនាក់ ឬច្រើននាក់ ដែលបានដាក់ដើម ទុនរួមភាគហ៊ុនគ្នា ឬសកម្មភាពរួមគ្នា ដើម្បីអាជីវកម្មក្នុងគោលបំណងស្វែងរកប្រាក់ចំណេញ ដូចមានចែងក្នុងមាត្រាទី៨ នៃច្បាប់ស្តីពីសហគ្រាសពាណិជ្ជកម្ម។

**៤. ក្រុមហ៊ុនសហកម្មសិទ្ធិមានកម្រិត**

សំដៅលើអង្គភាពសេដ្ឋកិច្ចដែលដំណើរការក្រោមកិច្ចសន្យារវាងដៃគូទូទៅមួយ ឬច្រើនដែលត្រូវបានអនុញ្ញាតឱ្យ គ្រប់គ្រង និងចូលរួមក្នុងភាពជាដៃគូ ក៏ដូចជាដៃគូមានកម្រិតមួយ ឬច្រើន ដែលបានចូលហ៊ុនដើមទុន ដូចមានចែងក្នុង មាត្រា៦៤ នៃច្បាប់ស្តីពីសហគ្រាសពាណិជ្ជកម្ម។

**៥. សហគ្រាសឯកបុគ្គលទទួលខុសត្រូវមានកម្រិត**

ជាទម្រង់នៃក្រុមហ៊ុនបានកំណត់ដែលអនុញ្ញាតឱ្យមានកម្មសិទ្ធិ១០០% នៃភាពជាម្ចាស់ឯកបុគ្គល។

**៦. ក្រុមហ៊ុនឯកជនទទួលខុសត្រូវមានកម្រិត**

ជាទម្រង់នៃក្រុមហ៊ុនមានកំណត់ដែលបំពេញតាមតម្រូវការជាមូលដ្ឋាន ដូចមានចែងក្នុងមាត្រា៨៥ នៃច្បាប់ស្តីពីសហគ្រាសពាណិជ្ជកម្ម៖

ក). អង្គភាពសេដ្ឋកិច្ចមានម្ចាស់ភាគហ៊ុនពី២ ទៅ ៣០នាក់។

ខ). អង្គភាពសេដ្ឋកិច្ចមិនអាចផ្តល់ភាគហ៊ុន ឬមូលបត្រផ្សេងទៀតរបស់ខ្លួនដល់សាធារណជនទូទៅឡើយ ប៉ុន្តែអាចផ្តល់ជូនដល់ម្ចាស់ភាគហ៊ុនសមាជិកគ្រួសារ និងអ្នកគ្រប់គ្រង។

**៧. ក្រុមហ៊ុនមហាជនទទួលខុសត្រូវមានកម្រិត**

នេះគឺជាទម្រង់នៃក្រុមហ៊ុនមានកំណត់ដែលត្រូវបានអនុញ្ញាតឱ្យចេញមូលបត្រជាសាធារណៈដោយច្បាប់ស្តីពីសហគ្រាសពាណិជ្ជកម្មដូចមានចែងក្នុងមាត្រា៨៧។

**៨. ផលប្រយោជន៍ក្នុងសម្ព័ន្ធអាជីវកម្មរួម**

ភាពជាដៃគូអាជីវកម្មបង្កើតរចនាសម្ព័ន្ធអាជីវកម្មសម្រាប់ប្រយោជន៍ទៅវិញទៅមក។

**៩. សហគ្រាសសាធារណៈ**

ជាទម្រង់សហគ្រាសអាជីវកម្មដែលគ្រប់គ្រងដោយរដ្ឋាភិបាល។ អង្គភាពសេដ្ឋកិច្ចទាំងនេះ រួមមានធនាគារជាតិនៃកម្ពុជា អគ្គសនីកម្ពុជា និងរដ្ឋាករទឹកស្វយ័ត។

**១០. សហគ្រាសរដ្ឋ**

ក្រុមហ៊ុនដែលមានដើមទុនទាំងអស់ ជាកម្មសិទ្ធិរបស់រដ្ឋាភិបាលកម្ពុជា។ វាគឺជាអង្គភាពសេដ្ឋកិច្ចដែលត្រូវបានបង្កើតឡើង ដោយផ្អែកលើអនុក្រឹត្យដោយមានការស្នើសុំរួមពីក្រសួងសេដ្ឋកិច្ច និងហិរញ្ញវត្ថុ និងតាមក្រសួងនីមួយៗ។ អង្គភាពសេដ្ឋកិច្ចទាំងនោះមានដូចជា សាលារៀនសាធារណៈ មន្ទីរពេទ្យរដ្ឋ មណ្ឌលសុខភាព ក្រុមហ៊ុនបោះពុម្ព និងអង្គភាពសេដ្ឋកិច្ចផ្សេងទៀតដែលគ្រប់គ្រងដោយរដ្ឋាភិបាល។

**១១. ក្រុមហ៊ុនចំរុះរដ្ឋ**

ក្រុមហ៊ុនប្រភេទនេះ មានជាទម្រង់អាជីវកម្មផ្អែកលើភាពជាដៃគូរវាងរដ្ឋាភិបាលកម្ពុជា និងក្រុមហ៊ុនឯកជនមួយ ឬច្រើន។ ក្នុងការអនុវត្តជាក់ស្តែង គឺរដ្ឋាភិបាលអាចផ្តល់ដើមទុនខ្លះ រួមមានដូចជា ដី ហេដ្ឋារចនាសម្ព័ន្ធ និងធនធានផ្សេងទៀតខណៈដែលក្រុមហ៊ុនឯកជន អាចផ្តល់ដើមទុនខ្លះ ដូចជា បច្ចេកវិទ្យា និងជំនាញបច្ចេកទេសក្នុងការគ្រប់គ្រង។

**១២. បុត្រសម្ព័ន្ធក្រុមហ៊ុនពាណិជ្ជកម្មបរទេស**

ក្រុមហ៊ុនប្រភេទនេះ គឺជាផ្នែកនៃក្រុមហ៊ុនបរទេសនៅក្នុងប្រទេសកម្ពុជា ដែលមានភាគហ៊ុនដើមទុនយ៉ាងតិច ៥១% នៃដើមទុនរបស់ខ្លួន ដែលកាន់កាប់ដោយក្រុមហ៊ុនបរទេស ដែលបានចែងក្នុងមាត្រា២៨៣ នៃច្បាប់ស្តីពីសហគ្រាសពាណិជ្ជកម្ម។ លើសពីនេះ ក្រុមហ៊ុនបុត្រសម្ព័ន្ធរបស់ក្រុមហ៊ុនបរទេស អាចមានទម្រង់ជាសហគ្រាសសហកម្មសិទ្ធិ ឬសហគ្រាសទទួលខុសត្រូវមានកម្រិត ដែលបានចែងក្នុងមាត្រា២៨៥ នៃច្បាប់ស្តីពីសហគ្រាសពាណិជ្ជកម្ម។



**១៣. សាខាក្រុមហ៊ុនបរទេស**

សាខាក្រុមហ៊ុនបរទេស ត្រូវបានអនុវត្តសកម្មភាព ដូចជាការិយាល័យតំណាងរបស់ក្រុមហ៊ុន ប៉ុន្តែវាគួរតែមាន ឈ្មោះក្រុមហ៊ុនសំខាន់របស់វា ដោយបូកនិងពាក្យ "សាខា" ។ ក្រុមហ៊ុនសាខាអាចទិញ-លក់ទំនិញ និងសេវាកម្ម ហើយ ចូលរួមធ្វើអាជីវកម្មស្ថិតក្នុងវិស័យផ្នែកផលិតកម្ម កម្មមន្តសាល ការកែច្នៃ និងសំណង់ មានលក្ខណៈដូចគ្នាទៅនឹង ក្រុមហ៊ុនក្នុងស្រុក លើកលែងតែសកម្មភាពទាំងឡាយណាដែលត្រូវបានហាមឃាត់ចំពោះនីតិបុគ្គល ឬរូបវន្តបុគ្គលដូច មានចែងក្នុងមាត្រា ២៧៨ នៃច្បាប់ស្តីពីសហគ្រាសពាណិជ្ជកម្ម។

**១៤. ការិយាល័យតំណាង**

ការិយាល័យតំណាងក្រុមហ៊ុនអាជីវកម្ម ឬការិយាល័យទំនាក់ទំនងអាជីវកម្ម អាចធ្វើសកម្មភាពអាជីវកម្មនៅក្នុង ក្នុងព្រះរាជាណាចក្រកម្ពុជា ដូចខាងក្រោម៖

- (១).ការផ្សព្វផ្សាយផលិតផល ឬសេវាកម្មរបស់ក្រុមហ៊ុនមេ (២).ប្រមូលព័ត៌មានអាជីវកម្ម និងផ្តល់ឱ្យក្រុមហ៊ុន មេនៅបរទេស (៣).ធ្វើការសិក្សាស្រាវជ្រាវទីផ្សារ (៤).ផ្សាយពាណិជ្ជកម្ម ឬដាក់តាំងផលិតផលនៅក្នុងការិយាល័យ តំណាងរបស់ពួកគេ ឬកន្លែងផ្សេងទៀតនៅក្នុងប្រទេស។

**១៥. សហករណ៍**

សហករណ៍ គឺជាអង្គការអាជីវកម្មដែលមិនស្វែងរកប្រាក់ចំណេញដែលជាកម្មសិទ្ធិរបស់ និងដំណើរការដោយបុគ្គល មួយក្រុមសម្រាប់ផលប្រយោជន៍ទៅវិញទៅមករបស់ពួកគេ។ វាក៏ត្រូវបានកំណត់និយមន័យថាជាអាជីវកម្មដែលជាកម្មសិទ្ធិ របស់ និងគ្រប់គ្រងដោយមនុស្សដែលប្រើប្រាស់សេវាកម្ម ឬធ្វើការ ដើម្បីលើកកម្ពស់សហករណ៍ ដើម្បីស្វែងរកកិច្ច សហការ ឬ ស្រាវជ្រាវព័ត៌មានអំពីទីផ្សារបច្ចុប្បន្ន។

**១៦. អង្គការមិនមែនរដ្ឋាភិបាល (NGO)**

អង្គការមិនមែនរដ្ឋាភិបាលរាប់បញ្ចូលទាំងអង្គការមិនមែនរដ្ឋាភិបាលកម្ពុជា និងបរទេសទាំងអស់ ដែលផ្តល់ទំនិញ និងសេវាកម្ម ដោយមិនគិតថ្លៃ ឬលក់ក្នុងតម្លៃថ្លៃដើម និងមិនត្រូវបានគ្រប់គ្រង ឬផ្តល់ហិរញ្ញប្បទានដោយរដ្ឋាភិបាល។ ដោយរួមបញ្ចូលទាំងសហជីព សមាគមវិជ្ជាជីវៈ គណបក្សនយោបាយ អង្គការសប្បុរសធម៌ វត្ត/វត្តអារាម/ជូនដី និង ស្ថាប័នសាសនាផ្សេងទៀត និងអង្គការជំនួយដែលផ្តល់ហិរញ្ញប្បទានដោយការផ្ទេរប្រាក់ដោយស្ម័គ្រចិត្ត។

**១៧. អង្គការផ្សេងៗទៀត**

**អង្គការទោល ការិយាល័យកណ្តាល ឬសាខា (១៦)**

**(១). អង្គការទោល**

សំដៅលើអង្គការសេដ្ឋកិច្ចតែមួយមិនមានការិយាល័យទីស្នាក់ការកណ្តាល ឬសាខាស្ថិតនៅក្រោមការគ្រប់គ្រង តែមួយនៅកន្លែងផ្សេងគ្នា។

**(២). ការិយាល័យកណ្តាល**

សំដៅលើអង្គភាពសេដ្ឋកិច្ចដែលគ្រប់គ្រងការិយាល័យសាខាទាំងអស់ ស្ថិតនៅក្រោមការគ្រប់គ្រងតែមួយនៅកន្លែងផ្សេងគ្នា។

**(៣). សាខា**

សំដៅលើអង្គភាពសេដ្ឋកិច្ចក្រោមការត្រួតពិនិត្យរបស់ការិយាល័យទីស្នាក់ការកណ្តាលដែលមានទីតាំងនៅកន្លែងផ្សេងគ្នា។

**ការកាន់កាប់កន្លែងអាជីវកម្ម (Q7-1)**

ស្របតាមស្ថានភាពដែលអង្គភាពសេដ្ឋកិច្ចមានទីតាំងផ្ទាល់ខ្លួន ជួលពីគេ ឬប្រើប្រាស់កន្លែងអាជីវកម្មដោយមានការយល់ព្រមពីអាជ្ញាធរប្រៃសណីយ៍ផ្សេងៗ។ល។

**ប្រភេទកន្លែងអាជីវកម្ម (Q7-2)**

**១. អាជីវកម្មតាមដងផ្លូវ**

គឺជាអង្គភាពសេដ្ឋកិច្ចមានលក្ខណៈដូចជា តូប ស្តង់ ជាដើម ដែលដំណើរការអាជីវកម្មនៅទីតាំងជាក់លាក់មួយលើចិញ្ចើមផ្លូវ ឬតាមដងផ្លូវ ឬនៅជុំវិញ ប៉ុន្តែស្ថិតនៅខាងក្រៅផ្សារ។

**២. អាជីវកម្មនៅផ្ទះ**

គឺជាអង្គភាពសេដ្ឋកិច្ចដែលដំណើរការអាជីវកម្មនៅក្នុងផ្នែកមួយនៃលំនៅដ្ឋានដែលម្ចាស់ស្នាក់នៅពិតប្រាកដ។

**៣. អាជីវកម្មនៅក្នុងអគារផ្ទះល្វែង**

គឺជាអង្គភាពសេដ្ឋកិច្ចដែលដំណើរការអាជីវកម្មនៅក្នុងផ្នែកមួយនៃអគារផ្ទះល្វែង ប៉ុន្តែស្ថិតនៅកន្លែងអាជីវកម្មនិងលំនៅដ្ឋានរបស់ម្ចាស់ គឺដាច់ដោយឡែកពីគ្នា។

**៤. អាជីវកម្មនៅក្នុងផ្សារប្រពៃណី**

គឺជាអង្គភាពសេដ្ឋកិច្ចដែលដំណើរការធ្វើអាជីវកម្មស្ថិតនៅផ្នែកជ្រុងមួយ ឬកន្លែងមួយនៅក្នុងផ្សារ ដោយមិនគិតពីការអនុញ្ញាតយល់ព្រម ឬអាជ្ញាប័ណ្ណពីអ្នកគ្រប់គ្រងផ្សារទេ។

**៥. អាជីវកម្មនៅក្នុងផ្សារទំនើប**

គឺជាអង្គភាពអាជីវកម្មមួយដែលដំណើរការធ្វើអាជីវកម្មប្រកបមុខរបរស្ថិតនៅក្នុងផ្សារទំនើបនៃអគារខ្ពស់ដែលមានគ្រឹះស្ថានជាច្រើនកំពុងដំណើរការប្រកបមុខរបរអាជីវកម្ម។

**៦. អង្គភាពអាជីវកម្មដែលកំពុងកាន់កាប់ផ្តាច់មុខក្នុងប្លុកមួយ ឬអគារដាច់ដោយឡែក**

គឺជាអាជីវកម្មដែលមានលក្ខណៈដូចជារោងចក្រ ធនាគារ សាលារៀន វត្តអារាម/វិហារសាសនា មន្ទីរពេទ្យជាដើម កាន់កាប់ប្លុក ឬអគារដាច់ដោយឡែកតែឯង។

**៧. អង្គភាពផ្សេងទៀត**

អង្គភាពទាំងនេះ មានលក្ខណៈដូចជា ហាង ភោជនីយដ្ឋាន កន្លែងម៉ាស្សា ជាដើម។ ដែលស្ថិតក្រោមការគ្រប់គ្រងដាច់ដោយឡែកនៅក្នុងបរិវេណ ឬអគារនៃសណ្ឋាគារ រោងចក្រ ឬសាកលវិទ្យាល័យ។

**ទំហំនៃទឹកនៃអង្គការ (Q7-3):** ករណីនេះអាចត្រូវបានពន្យល់បញ្ជាក់ផ្ទាល់បន្ថែមដោយមន្ត្រីជំនាញ

**ម៉ោងធ្វើអាជីវកម្ម (Q8-1, 2)**

សំដៅលើម៉ោងដែលអង្គភាពសេដ្ឋកិច្ចបានបើកដំណើរការ និងបិទធ្វើអាជីវកម្មជាប្រចាំថ្ងៃ។ ប្រភេទនៃម៉ោងធ្វើអាជីវកម្មមានពីរប្រភេទ គឺពេលព្រឹកចាប់ពីម៉ោង ៧ ព្រឹក ដល់ ម៉ោង១២ថ្ងៃត្រង់ និងចាប់ពីម៉ោង១២ថ្ងៃត្រង់ ទៅដល់ម៉ោង ១២យប់។

**ចំនួនអ្នកចូលរួមការងារ (Q10)**

អ្នកចូលរួមការងារនៅក្នុងអង្គភាពសេដ្ឋកិច្ច សម្រាប់កំឡុងពេលមួយសប្តាហ៍មុនថ្ងៃទី០១ ខែមីនា ឆ្នាំ២០២២។ ប្រសិនបើមានការផ្លាស់ប្តូរចំនួនអ្នកចូលរួមការងារ គឺត្រូវបានគិតជាមធ្យមរៀងរាល់ថ្ងៃ។ ការរាប់បញ្ចូលអ្នកចូលរួមការងារទាំងអស់ ដែលត្រូវបានជួលដោយអង្គភាពសេដ្ឋកិច្ច ហើយទទួលបានប្រាក់ខែ ឬប្រាក់ឈ្នួល ទោះបីជាត្រូវបានបញ្ជូនទៅអង្គភាពសេដ្ឋកិច្ចផ្សេងទៀតក៏ដោយ។ លើសពីនេះ មិនត្រូវរាប់បញ្ចូលអ្នកដែលធ្វើការនៅអង្គភាពសេដ្ឋកិច្ចផ្សេងទៀត មកធ្វើការនៅក្នុងអង្គភាពសេដ្ឋកិច្ចនេះទេ។ ក្នុងករណីនៃការវិវាយលំយន្តការកណ្តាល មិនត្រូវបានរាប់បញ្ចូលអ្នកចូលរួមការងារនៅសាខានៃអង្គភាពសេដ្ឋកិច្ចនោះទេ។ ម្ចាស់អាជីវកម្ម ត្រូវបានរាប់ជាអ្នកចូលរួមការងារ ប៉ុន្តែប្រធាន ឬនាយកប្រតិបត្តិដែលស្ថិតក្នុងតួនាទីផ្តល់ការងារឱ្យដល់កម្មករនិយោជិត ក៏មិនត្រូវបានរាប់បញ្ចូលក្នុងជំរឿនសេដ្ឋកិច្ចទេ។

**(១). ម្ចាស់អាជីវកម្មដែលធ្វើការឱ្យអង្គភាពសេដ្ឋកិច្ចខ្លួនឯង (Q10-A1)**

ម្ចាស់អាជីវកម្ម ឬអ្នកលក់ និងប្រធាន ឬនាយកដែលជាអ្នកគ្រប់គ្រង និងជាម្ចាស់អង្គភាពសេដ្ឋកិច្ច។

**(២). អ្នកធ្វើការឱ្យគ្រួសារមិនយកប្រាក់ឈ្នួល (Q10-A2)**

សំដៅលើបុគ្គល ដែលជាសមាជិកគ្រួសាររបស់ម្ចាស់អង្គភាពសេដ្ឋកិច្ច និងធ្វើការងារឱ្យអង្គភាពសេដ្ឋកិច្ច ក្រោមកិច្ចសន្យាមិនយកប្រាក់ឈ្នួល ឬប្រាក់កំរើ។

**(៣). នាយកធ្វើការដែលទទួលបានប្រាក់ឈ្នួល (Q10-A3)**

សំដៅលើបុគ្គលដែលជាសមាជិកគ្រួសារជួយអាជីវកម្មក្រោមកិច្ចសន្យាទទួលបានប្រាក់ឈ្នួល។

**(៤). បុគ្គលិកនិយោជិតកម្មករធ្វើការជាប្រចាំ (Q10-A4)**

សំដៅអ្នកដែលមានការងារធ្វើជាប្រចាំបន្ត ដែលមានរយៈពេលលើសពីមួយខែ។

**(៥). កម្មករ/បុគ្គលផ្សេងទៀត ក្រៅពីបុគ្គលិកធ្វើការជាប្រចាំ (Q10-A5):**

សំដៅលើបុគ្គលដែលធ្វើការងារមិនជាប្រចាំ ឬ មិនទៀងទាត់ ឬ មិនមានកិច្ចសន្យាការងារជាអចិន្ត្រៃយ៍។

**(៦). បុគ្គលដែលចូលរួមការងារដោយស្ម័គ្រចិត្ត (Q10-B)**

សំដៅលើបុគ្គលដែលចូលរួមដោយស្ម័គ្រចិត្តនៅក្នុងអង្គភាពសេដ្ឋកិច្ច ដោយគ្មានកិច្ចសន្យាការងារ និងគ្មានប្រាក់រង្វាន់សម្រាប់ការងារ ដូចជាប្រាក់ឈ្នួល ឬប្រាក់ខែ ដែលរួមមានព្រះសង្ឃ បុព្វជិត ជូនដី បងប្អូនស្រី ជាដើម។ ដែលពួកគេអាចនឹងទទួលបានរង្វាន់ជាវត្ថុ(របស់) ឬ ប្រាក់រង្វាន់។

**ប្រភេទសកម្មភាពអាជីវកម្មចម្បង (Q11)**

ក្នុងករណីអង្គការមានប្រភេទសកម្មភាពជាច្រើន គឺត្រូវបានយកសកម្មភាពអាជីវកម្មចម្បងដែលត្រូវគិតពិចារណាលើតម្លៃបន្ថែម ឬធនធានមនុស្សដែលបានប្រើប្រាស់។ ក្នុងករណីការិយាល័យទីស្នាក់ការកណ្តាល មានសកម្មភាពសាខារបស់ខ្លួន គឺមិនត្រូវបានយកមកពិចារណានោះទេ។

**ចំនួនការិយាល័យសាខា (Q12)**

ចំនួនការិយាល័យសាខាសរុបដែលមានការិយាល័យទីស្នាក់ការកណ្តាល សម្រាប់ការគ្រប់គ្រង ឃ្នាំង ឬអន្តេវាសិកដ្ឋានដែលបុគ្គលិករបស់អង្គការសេដ្ឋកិច្ចធ្វើការនោះ គឺត្រូវបានរាប់បញ្ចូល។

**ចំនួនបុគ្គលិកនិយោជិតធម្មតា (Q14)**

ចំនួនសរុបនៃនិយោជិតធម្មតាដែលបានចូលរួមទាំងនៅការិយាល័យទីស្នាក់ការកណ្តាល និងសាខា នៅដំណាច់ខែធ្នូ ឆ្នាំ២០២១។

**ប្រភេទនៃសកម្មភាពអាជីវកម្មសំខាន់របស់អង្គការអាជីវកម្ម (Q14-1)**

ក្នុងករណីអង្គការសេដ្ឋកិច្ចមានសកម្មភាពច្រើន ត្រូវបានយកសកម្មភាពចម្បងនៅក្នុងផ្នែកតម្លៃបន្ថែម ឬមានធាតុចូលដែលសំខាន់បំផុត។

**ប្រភេទនៃសកម្មភាពអាជីវកម្មចម្បងបន្ទាប់បន្សំទីពីរ (Q14-2)**

សកម្មភាពអាជីវកម្មចម្បងទីពីរ គឺត្រូវបានកំណត់លើតម្លៃបន្ថែមដែលមានភាគចំណែកធំបំផុតទីពីរ ឬកម្លាំងអ្នកចូលរួមការងារធំបំផុតទីពីរដែលបានប្រើប្រាស់នៅក្នុងដំណើរការអាជីវកម្មនៃអង្គការសេដ្ឋកិច្ច។

**ចំនួនថ្ងៃធ្វើការក្នុងខែកុម្ភៈ ឆ្នាំ២០២២ (Q16-3)**

ព័ត៌មានត្រូវបានទទួលពីអង្គការសេដ្ឋកិច្ចទោល និងការិយាល័យទីស្នាក់ការកណ្តាល នៃអង្គការសេដ្ឋកិច្ចដែលមានអង្គការច្រើន។

**ចំណូលពីការលក់ ការចំណាយ និងប្រាក់ចំណេញ និងខាត ប្រចាំឆ្នាំ (Q16 និង 21)**

**ចំណូលពីការលក់ប្រចាំឆ្នាំ (Q16 និង Q 21)**

**(១). ករណីអង្គការសេដ្ឋកិច្ចដែលមានតារាងតុល្យការ ឬរបាយការណ៍ចំណូល**

ទឹកប្រាក់សរុបនៅឆ្នាំ២០២១ និង ផលបូកនៃប្រាក់ចំណូលប្រតិបត្តិការ (Q21-1) និងប្រាក់ចំណូលផ្សេងទៀត (Q21-4) ដែលមាននៅក្នុងតារាងសំណួរអង្គការសេដ្ឋកិច្ចនៃជំរឿនសេដ្ឋកិច្ចឆ្នាំ២០២២។

**(២). ករណីអង្គការសេដ្ឋកិច្ចដែលមិនមានតារាងតុល្យការ ឬរបាយការណ៍ចំណូល**

ចំនួនទឹកប្រាក់នេះត្រូវបានប៉ាន់ប្រមាណអំពីគួលេខប្រចាំថ្ងៃ ឬប្រចាំខែក្នុងខែកុម្ភៈ ឆ្នាំ២០២២។ មានន័យថា មួយខែមុនខែនៃការធ្វើជំរឿន ឬខែចុងក្រោយបំផុត។ វិធីសាស្ត្រប៉ាន់ស្មាន គឺយកគួលេខចំណាយប្រចាំថ្ងៃគុណនឹង ៣៦៥ថ្ងៃ ឬគួលេខចំណាយប្រចាំខែគុណនឹង១២ខែ ហើយនិងវាអាស្រ័យលើការឆ្លើយតបទៅនឹងអថេរនៃតារាងសំណួរជំរឿនអង្គការសេដ្ឋកិច្ច។

**ការចំណាយប្រចាំឆ្នាំ (Q16 និង Q21)**

**(១). ករណីអង្គភាពសេដ្ឋកិច្ចដែលមានតារាងតុល្យការ ឬរបាយការណ៍ចំណូល**

ទឹកប្រាក់សរុបនៅឆ្នាំ២០២១ និងសរុបថ្លៃដើមប្រតិបត្តិការ (Q21-2) ចំណាយប្រតិបត្តិការ (Q21-5) ចំណាយប្រាក់បង់ឱ្យនិវាសនជន (បុគ្គលដែលរស់នៅក្នុងកន្លែង ឬទីតាំងជាក់លាក់ណាមួយ ជាធម្មតាសម្រាប់រយៈពេលបន្ថែម (Q21-6)) ចំណាយប្រាក់បង់ឱ្យអនិវាសនជន (បុគ្គលដែលមិនរស់នៅទីកន្លែង ឬទីតាំងជាក់លាក់ណាមួយ ជាអចិន្ត្រៃយ៍ ឬរយៈពេលវែង (Q21-7) ប្រាក់ចំណេញ/ខាតមុនពេលបង់ពន្ធ (Q21-9) ដែលមាននៅក្នុងកម្រងតារាងសំណួរអង្គភាពសេដ្ឋកិច្ច។

**(២). ករណីអង្គភាពសេដ្ឋកិច្ចដែលមិនមានតារាងតុល្យការ និងរបាយការណ៍លទ្ធផល(ចំណូល-ចំណាយ)**

ចំនួនទឹកប្រាក់នេះ ត្រូវបានប៉ាន់ប្រមាណអំពីតួលេខប្រចាំថ្ងៃ ឬប្រចាំខែក្នុងខែកុម្ភៈ ឆ្នាំ២០២២។ មានន័យថា មួយខែមុនខែនៃការធ្វើជំរឿន ឬខែចុងក្រោយបំផុត។ វិធីសាស្ត្រប៉ាន់ស្មាន គឺយកតួលេខចំណាយប្រចាំថ្ងៃ គុណនឹង ៣៦៥ថ្ងៃ ឬតួលេខចំណាយប្រចាំខែគុណនឹង១២ខែ អាស្រ័យលើការឆ្លើយតបទៅនឹងកម្រងសំណួរជំរឿនសេដ្ឋកិច្ច។

**ប្រាក់ខែ និងប្រាក់ឈ្នួលបុគ្គលិក និយោជិតកម្មករ ប្រចាំឆ្នាំ (Q16 និង Q21)**

**(១). ករណីអង្គភាពសេដ្ឋកិច្ច ដែលមានតារាងតុល្យការ ឬរបាយការណ៍ចំណូល ចំណាយ**

ចំនួនទឹកប្រាក់សរុបសម្រាប់ឆ្នាំ២០២១ និងឆ្លើយតបទៅសំណួរ (Q21-5-1) (ចំណាយប្រាក់ខែ និងប្រាក់ឈ្នួល) ក្នុងតារាងសំណួរអង្គភាពសេដ្ឋកិច្ច។ ទោះបីយ៉ាងណាសំណួរ (Q21-5-1) មិនបានរាប់បញ្ចូលប្រាក់ខែ និងប្រាក់ឈ្នួលសម្រាប់អ្នកគ្រប់គ្រង និងនិយោជិតកម្មករនៅក្នុងផ្នែកផលិតកម្ម។ ប្រាក់ខែ និងប្រាក់ឈ្នួលទាំងនោះ ត្រូវបានបញ្ចូលក្នុងសំណួរអង្គភាពសេដ្ឋកិច្ច (Q21-2-1)។

**(២). ករណីអង្គភាពសេដ្ឋកិច្ច ដែលមិនមានតារាងតុល្យការ និងរបាយការណ៍ចំណូល ចំណាយ**

ផ្អែកតាមការវិភាគព័ត៌មានខាងលើ ចំពោះករណី“ការចំណាយប្រចាំឆ្នាំ” ត្រូវបានអនុវត្តប្រមូលទិន្នន័យមាននៅក្នុងតារាងសំណួរអង្គភាពសេដ្ឋកិច្ចក្នុងផ្នែកចំណាយប្រតិបត្តិការ(Q16-2) ត្រូវបានជំនួសដោយសំណួរចំណាយលើប្រាក់ខែ និងប្រាក់ឈ្នួលបុគ្គលិក (Q16-2-1)។

**ប្រាក់ចំណេញ និងខាត ប្រចាំឆ្នាំ របស់អង្គភាពសេដ្ឋកិច្ច**

ប្រាក់ចំណេញ និងខាតប្រចាំឆ្នាំ = ការលក់ប្រចាំឆ្នាំ - ការចំណាយប្រចាំឆ្នាំ

**អនុបាតនៃតម្លៃពលកម្មធៀបទៅនឹងការលក់**

អនុបាតនៃចំណាយពលកម្ម = ចំណាយប្រាក់ខែ និងប្រាក់ឈ្នួលប្រចាំឆ្នាំ / ការលក់ប្រចាំឆ្នាំ × 100

**(១) ប្រាក់ចំណេញដុល**

ប្រាក់ចំណេញដុល គឺជាភាពខុសគ្នារវាងចំណូលប្រតិបត្តិការ (Q21-1) និងថ្លៃដើមប្រតិបត្តិការ (Q21-2)។

**ទ្រព្យសកម្មរយៈពេលវែង (Fixed Assets “Q17-1”)**

សរុបទ្រព្យសកម្មរយៈពេលវែងរបស់អង្គការសេដ្ឋកិច្ចដែលមាននៅដំណាច់ខែធ្នូ ឆ្នាំ២០២១ រួមមាន៖ ១.ដីធ្លី របស់សហគ្រាស ២.ការរៀបចំតុបតែងលម្អដីរបស់សហគ្រាស ៣.សំណង់អគាររបស់សហគ្រាស ៤.សំណង់អគារលើ ដីធ្លីក្រោមភតិសន្យា ៥.ទ្រព្យសកម្មរយៈពេលវែងកំពុងដំណើរការ ៦.រោងចក្រ (ក្រៅពីអគារ) និងបរិក្ខារ ៧.កេរ្តិ៍ឈ្មោះ/ មូលនិធិពាណិជ្ជកម្ម ៨. ចំណាយបង្កើតសហគ្រាសដំបូង ៩.ទ្រព្យសកម្មក្រោមភតិសន្យា និងបុព្វលាភនៃការប្រើប្រាស់ ១០.វិនិយោគក្នុងសហគ្រាសដទៃ ១១. ទ្រព្យសកម្មរយៈពេលវែងផ្សេងៗ។

**ទ្រព្យសកម្មរយៈពេលខ្លី (Q17-2)**

ទ្រព្យសកម្មរយៈពេលខ្លីនៅដំណាច់ខែធ្នូ ឆ្នាំ២០២១ រួមមាន ១ចំនួនសន្និធិវត្ថុធាតុដើម និងសម្ភារផ្គត់ផ្គង់ ២.ស្តុក ទំនិញសម្រាប់លក់ ៣.ស្តុកផលិតផលសម្រេច ៤.ផលិតផលកំពុងដំណើរការ ៥.គណនីត្រូវទទួល/អតិថិជន ៦.គណនីត្រូវ ទទួលផ្សេងៗ ៧.ចំណាយបានកត់ត្រាមុន ៨.សាច់ប្រាក់នៅក្នុងបេឡា និងធនាគារ ៩.ឥណទានប្រាក់ដោះពន្ធលើប្រាក់ ចំណូល ១០.ឥណទានពន្ធអាករលើតម្លៃបន្ថែម ១១.ឥណទានពន្ធអាករដទៃទៀត ១២.ទ្រព្យសកម្មរយៈពេលខ្លីផ្សេងៗ ១៣. លម្អៀងពីការប្តូរប្រាក់នៃទ្រព្យសកម្ម។

**មូលនិធិ (Q18)**

ចំនួនសរុបមូលនិធិដែលមាននៅដំណាច់ខែធ្នូ ឆ្នាំ២០២១៖ ១.មូលធន/មូលធនភាគហ៊ុន ២.តម្លៃលើសនៃការ លក់បំណុលភាគហ៊ុន ៣.មូលធនបម្រុងតាមច្បាប់ ៤.លម្អៀងលើសនៃការវាយតម្លៃឡើងវិញនូវទ្រព្យសកម្ម ៥.មូលធន បម្រុងផ្សេងៗ ៦.លទ្ធផលចំណេញ /(ខាត) យោងពីមុន និងក្នុងឆ្នាំការិយបរិច្ឆេទយោង។

**បំណុលរយៈពេលវែង (Q19)**

សរុបបំណុលរយៈពេលវែងរបស់អង្គការសេដ្ឋកិច្ចដែលមាននៅដំណាច់ខែធ្នូ ឆ្នាំ២០២១ ដូចជា៖ ១.បំណុល ភាគីជាប់ទាក់ទិន ២.បំណុលធនាគារ និងបំណុលភាគីមិនជាប់ទាក់ទិនផ្សេងៗ ៣.សំវិធានធន និង ៤.បំណុលរយៈ ពេលវែងផ្សេងៗ

**បំណុលរយៈពេលខ្លី (Q20)**

សរុបបំណុលរយៈពេលខ្លីរបស់អង្គការសេដ្ឋកិច្ចដែលមាននៅដំណាច់ខែធ្នូ ឆ្នាំ២០២១ រួមមាន៖ ១.សាច់ប្រាក់ ដកពីធនាគារលើសប្រាក់បញ្ញើ (ឥណទានវិបារូប័រ) ២.ចំណែកចរន្តនៃបំណុលមានការប្រាក់ ៣.គណនីត្រូវសងបុគ្គល ជាប់ទាក់ទិន (ភាគីសម្ព័ន្ធភាគី) ៤.គណនីត្រូវសងផ្សេងៗ ៥.ចំណូលកត់មុន ៦.គណនីចំណាយបង្គរ និងបំណុលរយៈ ពេលខ្លីផ្សេងៗ ៧.សំវិធានធន ៨.ពន្ធលើប្រាក់ចំណូលត្រូវបង់ និងពន្ធអាករផ្សេងៗត្រូវបង់ ៩.លម្អៀងពីការប្តូរប្រាក់នៃ ទ្រព្យសកម្ម។

**របាយការណ៍លទ្ធផលនៅក្នុងឆ្នាំ២០២១ ដែលកត់ត្រាអំពីចំណូល និងចំណាយតាម ប្រព័ន្ធគណនេយ្យបង្ក (Q21) និងចំណូលប្រតិបត្តិការ (Q21-1)**

ចំណូលប្រតិបត្តិការរបស់អង្គការសេដ្ឋកិច្ច រួមមាន៖ ១.ចំណូលពីការលក់ផលិតផលដែលបានផលិតក្នុងវិស័យផ្នែកកម្មវិស័យសាល ២.ការលក់ទំនិញ និង ៣.ការផ្គត់ផ្គង់សេវា។

**ថ្លៃដើមប្រតិបត្តិការ (Q21-2)**

១.ថ្លៃដើមផលិតផលបានលក់របស់សហគ្រាសផលិតកម្ម ២.ថ្លៃដើមទំនិញបានលក់របស់សហគ្រាសក្រៅពីផលិតកម្ម និង៣.ថ្លៃដើមសេវាបានផ្គត់ផ្គង់។

**ប្រាក់ចំណូលផ្សេងទៀត (Q21-3)**

ប្រាក់ចំណូលផ្សេងៗរួមមាន៖ ចំណូលពីការជួលបានទទួល ឬត្រូវទទួល ចំណូលពីសួយសារបានទទួល ឬត្រូវទទួល និងចំណូលបន្ទាប់បន្សំដទៃទៀត ដូចជា៖ ឧបត្ថម្ភធន ចំណូលពីភាគលាភបានទទួល ឬត្រូវទទួល ចំណូលពីការប្រាក់បានទទួល ឬត្រូវទទួល ផលចំណេញ/តម្លៃលើសពីការលក់ទ្រព្យសកម្មរយៈពេលវែង ផលចំណេញពីការលក់មូលបត្រ/សញ្ញាប័ណ្ណ ភាគចំណេញពីប្រតិបត្តិការរួមគ្នា ផលចំណេញពីការប្តូរប្រាក់សម្រេចបាន ផលចំណេញពីការប្តូរប្រាក់មិនទាន់សម្រេចបាន និងចំណូលដទៃទៀត។

**ចំណាយប្រតិបត្តិការ (Q21-4):**

ចំណាយប្រតិបត្តិការរបស់អង្គការសេដ្ឋកិច្ច រួមមាន៖ ១).ចំណាយប្រាក់បៀវត្ស និងប្រាក់ឈ្នួល ២).ចំណាយប្រេង ឧស្ម័ន អគ្គិសនី និងទឹក ៣).ចំណាយធ្វើដំណើរ និងចំណាយស្នាក់នៅ ៤).ចំណាយដឹកជញ្ជូន ៥).ចំណាយលើការជួល ៦).ចំណាយលើការថែទាំ និងជួសជុល ៨).ចំណាយលើការកម្សាន្តសប្បាយ ៨).ចំណាយកម្រៃដើងសារ ផ្សាយពាណិជ្ជកម្ម និងចំណាយការលក់ ៩).ចំណាយបង់ពន្ធ និងអាករផ្សេងៗ ១០).ចំណាយលើអំណោយ ១១).ចំណាយសេវាគ្រប់គ្រង ពិគ្រោះយោបល់ បច្ចេកទេស និងសេវាប្រហាក់ប្រហែល ១២).ចំណាយលើសួយសារ ១៣).ចំណាយលើបំណុលទារមិនបាន ១៤).ចំណាយរំលស់ ១៥).ការកើនឡើង/ថយចុះ នូវសំវិធានធន ១៦).ខាតពីការលក់ទ្រព្យសកម្មរយៈពេលវែង ១៧).ខាតពីការប្តូរប្រាក់សម្រេចបាន ១៨).ខាតពីការប្តូរប្រាក់មិនទាន់សម្រេចបាន ១៩).ចំណាយផ្សេងៗ។ ចំណាយដែលកើតឡើងនៅក្នុងផ្នែកផលិតកម្ម មិនត្រូវបានរាប់បញ្ចូលក្នុងចំណាយប្រតិបត្តិការដែលបានរាយខាងលើទេ ប្រសិនបើមានណាមួយត្រូវបញ្ចូលនៅក្នុងសំណួរ (Q21-2-1)។

**ចំណាត់ថ្នាក់នៃអង្គការសេដ្ឋកិច្ចតាមវិស័យសកម្មភាពសេដ្ឋកិច្ច (Q11)**

វិស័យសំខាន់នៃវិស័យឧស្សាហកម្ម ត្រូវបានធ្វើចំណាត់ថ្នាក់ដោយផ្អែកតាមប្រភេទនៃសកម្មភាពអាជីវកម្មចម្បងរបស់អង្គការសេដ្ឋកិច្ចដែលបានសម្គាល់និម្មិតអង្គការសេដ្ឋកិច្ច ឬអ្នកតំណាង។ ការកំណត់បែងចែកអង្គការសេដ្ឋកិច្ចតាមវិស័យសកម្មភាពសេដ្ឋកិច្ច គឺត្រូវបានប្រើប្រាស់ចំណាត់ថ្នាក់វិស័យឧស្សាហកម្មស្តង់ដារអន្តរជាតិរបស់អង្គការសហប្រជាជាតិ ឬហៅថា UN, ISIC Rev.4 (United Nation, International Standard Industrial Classification Revision 4)។

# **របាយការណ៍វិភាគសង្ខេបអំពីលទ្ធផលចុងក្រោយនៃជំរឿនសេដ្ឋកិច្ច នៅព្រះរាជាណាចក្រកម្ពុជា ឆ្នាំ២០២២**

ជំរឿនសេដ្ឋកិច្ចនៅព្រះរាជាណាចក្រកម្ពុជា ឆ្នាំ២០២២ ត្រូវបានធ្វើដោយកំណត់យកថ្ងៃទី០១ ខែមីនា ឆ្នាំ២០២២ ជាកាលបរិច្ឆេទយោង។ ការធ្វើជំរឿនសេដ្ឋកិច្ច ឆ្នាំ២០២២ គ្របដណ្តប់លើអង្គការសេដ្ឋកិច្ចមានទីតាំងជាក់លាក់អចិន្ត្រៃយ៍ ទាំងអស់ ដែលស្ថិតក្នុងដែនដីនៃព្រះរាជាណាចក្រកម្ពុជា។ លទ្ធផលចុងក្រោយនៃការធ្វើជំរឿនសេដ្ឋកិច្ចឆ្នាំ២០២២ នឹងត្រូវផ្សព្វផ្សាយនៅខែសីហា ឆ្នាំ២០២៣ បន្ទាប់ពីការប្រព្រឹត្តកម្មទិន្នន័យ និងវិភាគទិន្នន័យអស់រយៈពេលជាងមួយឆ្នាំ ដូចមានខ្លឹមសង្ខេបខាងក្រោម៖

## **១. សរុបអង្គការសេដ្ឋកិច្ចនៅក្នុងប្រទេសកម្ពុជា មានចំនួន ៧៥៣.៦៧០ អង្គការសេដ្ឋកិច្ច**

នៅប្រទេសកម្ពុជាមានអង្គការសេដ្ឋកិច្ចចំនួន ៧៥៣.៦៧០សហគ្រាស គិតត្រឹមថ្ងៃទី០១ ខែមីនា ឆ្នាំ២០២២ ជាលទ្ធផលចុងក្រោយនៃជំរឿនសេដ្ឋកិច្ចនៅព្រះរាជាណាចក្រកម្ពុជា ឆ្នាំ២០២២។ ចំនួនអ្នកចូលរួមការងារនៅក្នុងអង្គការសេដ្ឋកិច្ចមានចំនួន ២.៩៨០.៥៦៩នាក់ ក្នុងនោះ បុរសមាន ១.១៣៩.២០៧ នាក់ ស្មើនឹង ៣៨,២% និងស្ត្រីមាន ១.៨៤១.៣៦២នាក់ ស្មើនឹង ៦១,៨% (មើលតារាង១.១ និង តារាង១១.១)។ ប្រសិនបើករណីមិនរាប់បញ្ចូលអង្គការសេដ្ឋកិច្ចតាមចិញ្ចើមផ្លូវទេនោះ ចំនួនអង្គការសេដ្ឋកិច្ចទាំងអស់មានចំនួន ៦៧៦.៥៩៧ សហគ្រាស និងមានអ្នកចូលរួមការងារសរុបនៅក្នុងអង្គការសេដ្ឋកិច្ចចំនួន ២.៨៦៤.២៥៦ នាក់ (មើលតារាង១.៧.១ និងតារាង១១.៧.១)។

បើប្រៀបធៀបលទ្ធផលចុងក្រោយនៃជំរឿនសេដ្ឋកិច្ចឆ្នាំ២០២២ ទៅនឹងលទ្ធផលនៃជំរឿនសេដ្ឋកិច្ចនៅឆ្នាំ២០១១ បានឱ្យដឹងថាចំនួនអង្គការសេដ្ឋកិច្ចនៅឆ្នាំ២០២២ បានកើនឡើងប្រមាណ ៤៩% ជាមួយនឹងអត្រាកំណើនប្រចាំឆ្នាំមាន ៣,៧%។ នៅកំលុងពេលដូចគ្នានេះដែរ មានអ្នកចូលរួមការងារបានកើនឡើងដល់ ៧០,៩% ដែលបណ្តាលឱ្យអត្រាកំណើនប្រចាំឆ្នាំមានប្រមាណ ៥% ដែលមានកម្រិតខ្ពស់ជាងអត្រាកំណើនប្រជាជនគួរឱ្យកត់សម្គាល់ ដែលមានប្រមាណ ១,៤% តែប៉ុណ្ណោះ។

ចំនួនអង្គការសេដ្ឋកិច្ចភាគច្រើន គឺមានម្ចាស់ជាជនជាតិកម្ពុជា ដែលមានប្រមាណ ៩៩,១% នៃអង្គការសេដ្ឋកិច្ចសរុបទាំងអស់នៅប្រទេសកម្ពុជា ឆ្នាំ២០២២ (មើលតារាង ២.២.១ និង តារាង ២.២.៣)។ ចំនួនអង្គការសេដ្ឋកិច្ចដែលមានម្ចាស់ជាជនជាតិកម្ពុជា មានប្រមាណ ៧៤៧.០១០ សហគ្រាស (៩៩,១%) ហើយនិងអង្គការសេដ្ឋកិច្ចដែលមានម្ចាស់ជាជនជាតិចិនមាន ២.៦០៨ សហគ្រាស (០,៣%) ម្ចាស់ជាជនជាតិវៀតណាមមាន ១.៥៨១ សហគ្រាស (០,២%) ម្ចាស់ជាជនជាតិអាស៊ីផ្សេងៗទៀតមាន ១.១៩៨ សហគ្រាស (០,២%) និងជនជាតិកូរ៉េខាងត្បូងមាន ៤៣៩ សហគ្រាស (០,១%)។ ចំណែកអង្គការសេដ្ឋកិច្ចដែលម្ចាស់បរទេសមានភាគហ៊ុនជាមួយកម្ពុជា គឺមានតិចជាង ១% នៅឆ្នាំ២០២២។ លំនាំគំរូនៃរចនាសម្ព័ន្ធសេដ្ឋកិច្ច គឺមានលក្ខណៈលំនាំស្រដៀងគ្នាទៅនឹង ករណីស្ថានភាពសេដ្ឋកិច្ចនៅក្នុងឆ្នាំ២០១១ ដែរ ដែលមានចំនួនអង្គការសេដ្ឋកិច្ចមាន ៩៨,៩% នៃអង្គការសេដ្ឋកិច្ចទាំងអស់នៅកម្ពុជា។

បើប្រៀបធៀបទៅនឹងលទ្ធផលទិន្នន័យជំរឿនសេដ្ឋកិច្ចឆ្នាំ២០១១ (EC2011) ចំនួនអង្គការសេដ្ឋកិច្ចដែលមិនត្រូវបានរាប់បញ្ចូលអង្គការសេដ្ឋកិច្ចតាមចិញ្ចើមផ្លូវទេនោះ ចំនួនអង្គការសេដ្ឋកិច្ចបានកើនឡើងចំនួន ២១៣.២៣៤



សហគ្រាស ស្មើនឹង ៤៦% នៅខណៈដែលចំនួនអង្គការសេដ្ឋកិច្ចតាមចិញ្ចើមផ្លូវ បានកើនឡើងចំនួន ៣៥.៣០២ សហគ្រាស ស្មើនឹង ៨៤% នៃអង្គការសេដ្ឋកិច្ចសរុប។

ផ្អែកលើលទ្ធផលនៃជំរឿនសេដ្ឋកិច្ចនេះ បានបង្ហាញថាចំនួនអង្គការសេដ្ឋកិច្ចតាមចិញ្ចើមផ្លូវមានអត្រាកំណើនខ្ពស់ជាងអង្គការសេដ្ឋកិច្ចផ្សេងទៀតនៅក្នុងចន្លោះរវាងឆ្នាំ២០១១ និង ឆ្នាំ២០២២។

**២. ចំនួនអង្គការសេដ្ឋកិច្ចដែលមានអ្នកចូលរួមការងារ១ ឬ២នាក់ មានចំនួនច្រើនជាង ៨០%**

ចំនួនអង្គការសេដ្ឋកិច្ចដែលមានអ្នកចូលរួមការងារ១នាក់ ឬ២នាក់ មានប្រមាណ ៦២១.០២៨ សហគ្រាស ស្មើនឹង ៨២,៤% និងមានទំហំនៃអ្នកចូលរួមការងារ២នាក់ មានប្រមាណ ២៥៣.៨៥៧ សហគ្រាស ស្មើនឹង៣៣,៧%។ ដូចនេះ ចំនួនអង្គការសេដ្ឋកិច្ចដែលមានទំហំនៃអ្នកចូលរួមការងារ១នាក់ ឬ២នាក់ គឺមានចំណែកភាគច្រើនបំផុតនៅក្នុងចំនួនសរុបអង្គការសេដ្ឋកិច្ចនៅកម្ពុជា (មើលតារាង១.១)។

ចំនួនអង្គការសេដ្ឋកិច្ចដែលមានអ្នកចូលរួមការងារពី៥នាក់ ឬច្រើនជាង ដែលជាក្រុមធំបន្ទាប់គឺមានប្រមាណ ៥៣.៧២៤ សហគ្រាស ស្មើនឹង៧,២% នៃចំនួនអង្គការសេដ្ឋកិច្ចសរុប។ ចំនួនអង្គការសេដ្ឋកិច្ចដែលមានអ្នកចូលរួមការងារ១០នាក់ ឬច្រើនជាង មានប្រមាណ ២០.៨២០ សហគ្រាស ស្មើនឹង ២,៨%។ ចំនួនអង្គការសេដ្ឋកិច្ចដែលមានអ្នកចូលរួមការងារ១០០នាក់ ឬច្រើនជាង មានប្រមាណ ១.៨៧០ ស្មើនឹង ០,២% និងចំនួនអង្គការសេដ្ឋកិច្ចដែលមានអ្នកចូលរួមការងារ១០០០នាក់ ឬច្រើនជាង មានប្រមាណ ២៩៥ សហគ្រាស តែប៉ុណ្ណោះ។ មានន័យថានៅប្រទេសកម្ពុជា ចំនួនអង្គការសេដ្ឋកិច្ចខ្នាតធំ គឺមានអត្រាសមាមាត្រទាបបំផុតនៃចំនួនអង្គការសេដ្ឋកិច្ចសរុប (មើលតារាង១.១)។

សម្រាប់រយៈពេលដូចគ្នា ចំនួនអ្នកចូលរួមការងារសម្រាប់នៅអង្គការសេដ្ឋកិច្ចដែលមានទំហំនៃអ្នកចូលរួមការងារចាប់ពី៥នាក់ ឬច្រើនជាង គឺមានអ្នកចូលរួមការងារប្រមាណ ១,៨៤ លាននាក់ ស្មើនឹង ៦១,៩% នៃអ្នកចូលរួមការងារសរុប។ អង្គការសេដ្ឋកិច្ចដែលមានទំហំនៃអ្នកចូលរួមការងារ១០នាក់ ឬច្រើនជាង មានអ្នកចូលរួមការងារប្រមាណ ១,៦៣លាន ស្មើនឹង ៥៥,០% និងអង្គការសេដ្ឋកិច្ចដែលមានទំហំនៃអ្នកចូលរួមការងារចាប់ពី១០០នាក់ ឬច្រើនជាង មានអ្នកចូលរួមការងារប្រមាណ ១,២១លាននាក់ ស្មើនឹង ៤០,៨% និងអង្គការសេដ្ឋកិច្ចដែលមានទំហំនៃអ្នកចូលរួមការងារចាប់ពី១០០០នាក់ ឬច្រើនជាង មានអ្នកចូលរួមការងារប្រមាណ ៦៦៣.៤២៦ នាក់ ស្មើនឹង ២២,៣%។ ដូច្នោះទោះបីជាចំនួនអង្គការសេដ្ឋកិច្ចធំៗមានចំនួនតិចនៅក្នុងប្រទេសកម្ពុជា ប៉ុន្តែអង្គការសេដ្ឋកិច្ចទាំងនេះនៅតែមានសមាមាត្រអ្នកចូលរួមការងារខ្ពស់បំផុត (មើលតារាង ១១.១.១)។

**៣. អង្គការសេដ្ឋកិច្ចមានប្រមាណ ២៤១.៨២១ សហគ្រាស ស្មើនឹង មួយភាគបី( ១/៣ )នៃអង្គការសេដ្ឋកិច្ចសរុប**

ចំនួនអង្គការសេដ្ឋកិច្ចមាន ២៤១.៨២១ សហគ្រាស ដែលបានចាប់ផ្តើមធ្វើអាជីវកម្មនៅចន្លោះរវាងនៅថ្ងៃទី០១ ខែមករា ឆ្នាំ២០២០ និងថ្ងៃទី០១ ខែមីនា ឆ្នាំ២០២២។ អង្គការសេដ្ឋកិច្ចថ្មីៗមានប្រមាណ ៣២,១% នៃអង្គការសេដ្ឋកិច្ចសរុប។ អង្គការសេដ្ឋកិច្ចថ្មីទាំងនេះ បានកើតមានឡើងនៅក្នុងខែមករា ឆ្នាំ២០២០ ឬនៅក្នុងកំឡុងពេលដែលប្រទេសកម្ពុជាបានទទួលរងការរាតត្បាតនៃជំងឺកូវីដ១៩ផងដែរ (មើលតារាង១.៩.១)។

**៤. អាជីវកម្មតាមចិញ្ចើមផ្លូវ មានអង្គភាពសេដ្ឋកិច្ចចំនួន ៧៧.០៧៣ សហគ្រាស**

អង្គភាពសេដ្ឋកិច្ចដែលធ្វើសកម្មភាពអាជីវកម្មតាមចិញ្ចើមផ្លូវ គឺជាអង្គភាពអាជីវកម្មដែលមានលក្ខណៈដូចជា តូប ឬស្តង់ដាំដើម ដែលមានទីតាំងអាជីវកម្មជាក់លាក់នៅលើចិញ្ចើមផ្លូវ។ អង្គភាពសេដ្ឋកិច្ចធ្វើអាជីវកម្មតាមចិញ្ចើមផ្លូវ មានប្រមាណ ១០,២% នៃចំនួនអង្គភាពសេដ្ឋកិច្ចសរុប។ បន្ថែមលើសពីនេះ អង្គភាពអាជីវកម្មតាមចិញ្ចើមផ្លូវដែលមាន តំណាងជាស្ត្រី មានប្រមាណ ៧៥% នៃអាជីវកម្មតាមចិញ្ចើមផ្លូវសរុប។ អង្គភាពអាជីវកម្មតាមចិញ្ចើមផ្លូវដែលមានអ្នក ចូលរួមការងារមានទំហំ១នាក់ ឬ២នាក់ មានប្រមាណ ៨៩% នៃអ្នកចូលរួមធ្វើការងារដែលមានម្ចាស់អង្គភាពអាជីវកម្ម ដែលមានតំណាងជាស្ត្រី (មើលតារាង ១.៧.១)។

**៥. សហគ្រាសឯកកម្មសិទ្ធិរូបវន្តបុគ្គល មានប្រមាណ ៩៦,៥%**

អង្គភាពសេដ្ឋកិច្ច គឺជាសហគ្រាសឯកកម្មសិទ្ធិ ឬ រូបវន្តបុគ្គល មានចំនួនប្រមាណ ៧៣៤.៧៣៩ សហគ្រាស ស្មើនឹង ៩៦,៥% នៃអង្គភាពសេដ្ឋកិច្ចសរុបនៅឆ្នាំ២០២២(មើលតារាង១.៤.១)។ លទ្ធផលជំរឿនសេដ្ឋកិច្ចឆ្នាំ២០២២ បានបង្ហាញថានៅប្រទេសកម្ពុជា មានអង្គភាពសេដ្ឋកិច្ចភាគច្រើនបំផុត ត្រូវបានគ្រប់គ្រង និងកាន់កាប់ធ្វើប្រតិបត្តិការ អាជីវកម្ម ដោយមនុស្សតែម្នាក់(ឬម្ចាស់ម្នាក់ឯង)។ បន្ថែមលើសពីនេះ ចំនួនអ្នកចូលរួមការងារក្នុងអង្គភាពសេដ្ឋកិច្ច ប្រភេទនេះ មានចំនួនប្រមាណ ២.៨១៤.៧៧៥ នាក់ ស្មើនឹង ៩៤% នៃអ្នកចូលរួមការងារសរុបនៅក្នុងឆ្នាំ២០២២ (មើលតារាង១១.៤.១)។ ផ្អែកលើទិន្នន័យលទ្ធផលជំរឿនសេដ្ឋកិច្ចឆ្នាំ២០១១ បានបង្ហាញថាអង្គភាពសេដ្ឋកិច្ចប្រភេទ នេះ គឺមានចំនួនច្រើនលើសលុបផងដែរប្រមាណ ៩៦,០% នៃអង្គភាពសេដ្ឋកិច្ចសរុបនៅឆ្នាំ២០១១។

**៦. ម្ចាស់អង្គភាពសេដ្ឋកិច្ច “ មានកម្មសិទ្ធិកាន់កាប់ទីតាំងអាជីវកម្ម” មានប្រមាណជិត ៧៣%**

បើពិនិត្យលើកម្មសិទ្ធិកាន់កាប់ទីកន្លែងអាជីវកម្ម បានបង្ហាញថាអង្គភាពសេដ្ឋកិច្ច មានចំនួនប្រមាណ ៧២,៧% ដែលមានកម្មសិទ្ធិកាន់កាប់ទីកន្លែងអាជីវកម្ម។ មានន័យថា ចំនួនអង្គភាពសេដ្ឋកិច្ចដែលមានកម្មសិទ្ធិកាន់កាប់ទីកន្លែង អាជីវកម្ម គឺមានកម្រិតចំនួនខ្ពស់នៅក្នុងប្រទេសកម្ពុជា(មើលតារាង១.៦)។ ផ្អែកតាមលទ្ធផលជំរឿនសេដ្ឋកិច្ចក៏បាន បង្ហាញថា ការកើនឡើងនៃចំនួនអង្គភាពសេដ្ឋកិច្ចដែលមានកម្មសិទ្ធិកាន់កាប់ទីកន្លែងអាជីវកម្មនៅឆ្នាំ២០១១ គឺមាន អត្រារួមចំណែកប្រមាណ ៦៧,៨% នៃចំនួនអង្គភាពសេដ្ឋកិច្ចទាំងអស់ដែលវាមានអត្រាកម្រិតខ្ពស់ផងដែរ។

**៧. “ទីតាំងមូលដ្ឋានអាជីវកម្មនៃអង្គភាពសេដ្ឋកិច្ច” ដែលមានក្រឡាផ្ទៃទំហំធំជាង១០ម៉ែត្រការ៉េ មានប្រមាណ ៦១,០%**

បើពិនិត្យលើទំហំនៃទីតាំងមូលដ្ឋានអាជីវកម្មរបស់អង្គភាពសេដ្ឋកិច្ច ដែលមានក្រឡាផ្ទៃធំជាង១០ម៉ែត្រការ៉េ មានប្រមាណជិត ៦១,០% នៃចំនួនអង្គភាពសេដ្ឋកិច្ចសរុប។ ទិន្នន័យលទ្ធផលជំរឿននេះ បង្ហាញថាអំពីទំហំនៃទីកន្លែង អាជីវកម្មមានការកើនឡើងចាប់តាំងពីឆ្នាំ២០១១ ដែលក្នុងនោះ អង្គភាពសេដ្ឋកិច្ចមានតិចជាង ៥០,០% ដែលមានទំហំ ផ្ទៃក្រឡានៃទីកន្លែងអាជីវកម្មតូចជាង១០ម៉ែត្រការ៉េ។ នៅខណៈពេលដូចគ្នានេះដែរ អង្គភាពសេដ្ឋកិច្ចដែលមានទំហំទី កន្លែងអាជីវកម្មចាប់ពី១០០ម៉ែត្រការ៉េ មានប្រមាណ ១២,០% នៅឆ្នាំ២០២២ ដែលបានកើនឡើងអត្រាប្រមាណ ៥,០% បើធៀបនឹងកំណើនតាមអត្រាប្រមាណ ៧,២% នៅឆ្នាំ២០១១ (មើលតារាង១-៨)។

**៨. “អាជីវកម្មលក់ដុំ និងលក់រាយ និងជួសជុលយានយន្ត និងទោចក្រយានយន្ត” មានប្រមាណជិត ៦៦,០% នៃ ចំនួនអង្គការសេដ្ឋកិច្ចសរុប**

ចំនួនអង្គការសេដ្ឋកិច្ច បែងចែកតាមចំណាត់ថ្នាក់វិស័យឧស្សាហកម្មស្តង់ដារអន្តរជាតិជំនាន់ទី៤ (ISIC Rev4) របស់អង្គការសហប្រជាជាតិ បានបង្ហាញថាវិស័យផ្នែក “អាជីវកម្មលក់ដុំ និងលក់រាយ និងជួសជុលយានយន្ត និង ទោចក្រយានយន្ត” (ផ្នែក G) មានចំនួនអង្គការសេដ្ឋកិច្ចច្រើនបំផុតចំនួនប្រមាណ ៤៩៤.៥៥២ សហគ្រាស ស្មើនឹង ៦៥,៦% នៃអង្គការសេដ្ឋកិច្ចសរុប។ ចំនួនអង្គការសេដ្ឋកិច្ចមានចំណែកភាគច្រើនបន្ទាប់ គឺស្ថិតក្នុងវិស័យ (ផ្នែក I ) “សកម្មភាពស្នាក់នៅ និងសេវាកម្មមូលដ្ឋាន” មានប្រមាណ ១០៦.៩៧៧ សហគ្រាស ស្មើនឹង ១៤,២% នៃចំនួនអង្គការ សេដ្ឋកិច្ចសរុប ដោយបញ្ចូលរួមទាំងផ្នែក “សកម្មភាពសេវាកម្មភោជនីយដ្ឋាន និងអាហារចល័ត” (លេខកូដ៥៦១០) និង “សកម្មភាពផលិតនិងកម្មន្តសាល” (ផ្នែក C) មានប្រមាណ ៥០.០២៨ សហគ្រាស ស្មើនឹង ៦,៦% នៃចំនួនអង្គការ សេដ្ឋកិច្ចសរុប។ វិស័យផ្នែកសកម្មភាពសេវាកម្មផ្សេងទៀត (ផ្នែក S) មានប្រមាណ ៥២.៣៧៨ សហគ្រាស ស្មើនឹង ៦,៩% ដោយបញ្ចូលរួមទាំងផ្នែក “សកម្មភាពកែសម្រួលផ្សេងៗ និងអ៊ុតសក់ កាត់សក់” (លេខកូដ៥៦០២) និងផ្នែក “សកម្មភាព សេវាសុខាភិបាល និង កិច្ចការសង្គម” (ផ្នែក Q) មានប្រមាណ ១២.២២០ សហគ្រាស ស្មើនឹង ១,៦% បញ្ចូល រួមទាំងផ្នែកសកម្មភាព “វេជ្ជសាស្ត្រ និងទន្តសាស្ត្រ” (លេខកូដ៨៦២០) សកម្មភាពមន្ទីរពេទ្យ (លេខកូដ៨៦១០) និង “សកម្មភាពការសិក្សាអប់រំ” (ផ្នែក P) មានប្រមាណ ១២.២៨៣ សហគ្រាស ស្មើនឹង ១,៦% ដែលនាំមុខដោយការអប់រំ កម្រិតបឋម និងថ្នាក់មតេយ្យសិក្សា(លេខកូដ៨៥៥០) (មើលតារាង ២.១.១ និង តារាង ២.១០)។

ផ្អែកតាមលទ្ធផលជំរឿនសេដ្ឋកិច្ចឆ្នាំ២០២២ ចំនួនអ្នកចូលរួមការងារ បែងចែកតាមចំណាត់ថ្នាក់វិស័យឧស្សាហកម្ម ស្តង់ដារអន្តរជាតិជំនាន់ទី៤ (ISIC Rev4) បានបង្ហាញថា វិស័យសកម្មភាពមានភាគចំណែកធំបំផុត គឺ “វិស័យ ឧស្សាហកម្មកម្មន្តសាល” (ផ្នែក C) ដែលមាន ១.១១៦.៦៧១ អង្គការសេដ្ឋកិច្ច ស្មើនឹង ៣៧,៥% នៃចំនួនអង្គការ សេដ្ឋកិច្ចសរុប ដែលក្នុងនោះ វិស័យនាំមុខមានផ្នែក “សំលៀកបំពាក់ លើកលែងតែសំលៀកបំពាក់ធ្វើពីរោមសត្វ” (លេខកូដ១៤១០) “ស្បែកជើង” (លេខកូដ១៥២០) និង “ការបូបដាក់សំលៀកបំពាក់ កាបូបដៃ និងផលិតផល ដូចគ្នានេះ(លេខកូដ១៥១២)”។ ផ្នែកលើទិន្នន័យលទ្ធផលជំរឿនសេដ្ឋកិច្ចឆ្នាំ២០២២ បង្ហាញឱ្យដឹងថា វិស័យផ្នែក ឧស្សាហកម្មកម្មន្តសាលត្រូវបានរួមចំណែកគួរឱ្យកត់សម្គាល់ពីនិយោជក (ឬម្ចាស់អង្គការសេដ្ឋកិច្ច) នៅក្នុងការអភិវឌ្ឍ សេដ្ឋកិច្ចជាតិ។ វិស័យសកម្មភាពមានភាគចំណែកធំទីពីរ គឺផ្នែក “អាជីវកម្មលក់ដុំ និងលក់រាយ និងជួសជុលយានយន្ត និងទោចក្រយានយន្ត” (ផ្នែក G) ដែលមានអ្នកចូលរួមការងារចំនួន ៩២០.៦៧៤ នាក់ ស្មើនឹង ៣០,៩% នៃអ្នកចូល រួមការងារសរុប។ វិស័យសកម្មភាពបន្ទាប់ទៀតគឺផ្នែក “សកម្មភាពផ្នែកស្នាក់នៅ និងសេវាចំណីអាហារ” (ផ្នែក I) មាន ចំនួន ២៨៧.៤៨៦នាក់ ស្មើនឹង ៩,៦% និង ផ្នែក “សកម្មភាពអប់រំ” (ផ្នែក P) មានប្រមាណ ២០៩.៣៣០ នាក់ ស្មើនឹង ៧,០% និងផ្នែកសកម្មភាពសេវាកម្មផ្សេងៗទៀត(ផ្នែក S) មានប្រមាណ ១១២.១៥៩ នាក់ ស្មើនឹង ៣,៨% (មើលតារាង ១២.១០.១)។

គួរកត់សម្គាល់ថា លទ្ធផលជំរឿនសេដ្ឋកិច្ចនៅក្នុងឆ្នាំ២០១១ ក្នុងផ្នែក G “អាជីវកម្មលក់ដុំ និងលក់រាយ និង ជួសជុលយានយន្ត និងទោចក្រយានយន្ត” គឺមានភាគចំណែកធំជាងគេបំផុតផងដែរ ដែលមានចំនួនអ្នកចូលរួមការងារ ប្រមាណ ៥៥៣.៤៩៣ នាក់ ស្មើនឹង ៣៣,១% នៃចំនួនអ្នកចូលរួមការងារសរុប នៅខណៈដែលមាន “វិស័យផលិតកម្ម

កម្មន្តសាល” (ផ្នែក C) ត្រូវបានបង្ហាញនៅចំណាត់ថ្នាក់លេខ២២ដែលមានអ្នកចូលរួមការងារ ៥៣០.៣៤១នាក់ ស្មើនឹង ៣១,៧% នៃអ្នកចូលរួមការងារសរុប។

**៩. ករណីអង្គការសេដ្ឋកិច្ច “អង្គការសេដ្ឋកិច្ចដែលស្ថិតក្នុងផ្នែកអាជីវកម្មលក់ដុំ និងលក់រាយ និងជួសជុលយានយន្ត និងទោចក្រយានយន្ត” មានប្រមាណ ៦៦,៥%**

វិភាគទិន្នន័យជំរឿនសេដ្ឋកិច្ច អំពីចំនួនអង្គការសេដ្ឋកិច្ច បែងចែកតាមចំណាត់ថ្នាក់វិស័យឧស្សាហកម្មស្តង់ដារអន្តរជាតិជំនាន់ទី៤ (ISIC Rev.4) បានបង្ហាញថា វិស័យផ្នែក “អង្គការសេដ្ឋកិច្ចដែលមានអាជីវកម្មលក់ដុំ និងលក់រាយ និងជួសជុលយានយន្ត និងទោចក្រយានយន្ត” (ផ្នែក G) មានចូលរួមចំណែកភាគធំជាងគេបំផុត ដែលមានអង្គការសេដ្ឋកិច្ចប្រមាណ ១៥៧.៧៩៥ សហគ្រាស ស្មើនឹង ៦៦,៥% នៃចំនួនអង្គការសេដ្ឋកិច្ចសរុប។ វិស័យផ្នែកបន្ទាប់គឺ “សកម្មភាពផ្នែកស្នាក់នៅ និងសេវាចំណីអាហារ” (ផ្នែក I) មានប្រមាណ ៤០.៤៧៩ សហគ្រាស ស្មើនឹង ១៦,៧% និងផ្នែក “សកម្មភាពផ្សេងៗ” (ផ្នែក S) មានប្រមាណ ១៩.២០៣ ស្មើនឹង ៨,០% ផ្នែក “សកម្មភាពផលិតកម្ម កម្មន្តសាល” (ផ្នែក C) មានប្រមាណ ១២.៥៦០ សហគ្រាស ស្មើនឹង ៥% នៃអង្គការសេដ្ឋកិច្ចសរុប (មើលតារាង២.៩.១)។

**១០. ករណីអង្គការសេដ្ឋកិច្ច ស្ថិតនៅក្នុងផ្នែក “អាជីវកម្មលក់ដុំ និងលក់រាយ និងជួសជុលយានយន្ត និងទោចក្រយានយន្ត” មានអ្នកចូលរួមការងារច្រើនជាងគេនៅលំដាប់ថ្នាក់ទីមួយ មានប្រមាណ ៤៣% នៃអ្នកចូលរួមការងារសរុប**

ផ្អែកលើទិន្នន័យលទ្ធផលជំរឿនសេដ្ឋកិច្ច ឆ្នាំ២០២២ បានបង្ហាញថា ចំនួនអ្នកចូលរួមការងារនៅក្នុងអង្គការសេដ្ឋកិច្ច បែងចែកតាមចំណាត់ថ្នាក់វិស័យឧស្សាហកម្មស្តង់ដារអន្តរជាតិជំនាន់ទី៤ (ISIC Rev.4) មានអង្គការសេដ្ឋកិច្ចស្ថិតនៅក្នុងផ្នែក “អាជីវកម្មលក់ដុំ និងលក់រាយ និងជួសជុលយានយន្ត និងទោចក្រយានយន្ត” (ផ្នែក G) មានចំណែកភាគធំជាងគេបំផុត ដែលមានអង្គការសេដ្ឋកិច្ចចំនួន ២៧៥.៣៥៥ សហគ្រាស ស្មើនឹង ៤៣,២% នៃចំនួនអង្គការសេដ្ឋកិច្ច។ វិស័យបន្ទាប់ទីពីរ គឺផ្នែក “សកម្មភាពផលិតកម្ម កម្មន្តសាល” (ផ្នែក C) មានអង្គការសេដ្ឋកិច្ចប្រមាណ ១៧៦.៣៥២ សហគ្រាស ស្មើនឹង ២៧,៧% និងវិស័យ “សកម្មភាពផ្នែកស្នាក់នៅ និងសេវាចំណីអាហារ” (ផ្នែក I) មានអង្គការសេដ្ឋកិច្ចប្រមាណ ៩៤.៨០៤ សហគ្រាស ស្មើនឹង ១៤,៩% និងផ្នែក “សកម្មភាពសេវាផ្សេងៗ” (ផ្នែក S) មានអង្គការសេដ្ឋកិច្ចប្រមាណ ៣៣.៧៥១ សហគ្រាស ស្មើនឹង ៥,២% នៃចំនួនអង្គការសេដ្ឋកិច្ចសរុបនៅឆ្នាំ២០២២ (មើលតារាង១២.៩.១)។

**១១. អង្គការអាជីវកម្មតាមចិញ្ចើមផ្លូវ ដែលស្ថិតក្នុង “ផ្នែកលក់ដុំ និងលក់រាយ និងជួសជុលយានយន្ត និងទោចក្រយានយន្ត” មានប្រមាណ ៦៤,០%**

ផ្អែកលើការវិភាគអំពីចំនួនអាជីវកម្មតាមចិញ្ចើមផ្លូវ បែងចែកតាមចំណាត់ថ្នាក់វិស័យឧស្សាហកម្មស្តង់ដារអន្តរជាតិជំនាន់ទី៤ (ISIC Rev.4) បានបង្ហាញថា “អង្គការសេដ្ឋកិច្ចដែលស្ថិតនៅក្នុងផ្នែកអាជីវកម្មលក់ដុំ និងលក់រាយ និងជួសជុលយានយន្ត និងទោចក្រយានយន្ត” (ផ្នែក G) គឺមានសមាសភាគចំណែកធំជាងគេ ដែលមានអង្គការសេដ្ឋកិច្ចប្រមាណ ៤៨.៦៥៧ សហគ្រាស ស្មើនឹង ៦៣,០% នៃចំនួនអង្គការសេដ្ឋកិច្ចសរុប។ វិស័យមានចំណែកភាគធំបន្ទាប់គឺ “សកម្មភាពផ្នែកស្នាក់នៅ និងសេវាចំណីអាហារ” (ផ្នែក I) មានប្រមាណ ១៨.០១៤ សហគ្រាស ស្មើនឹង ២៣,៤% “សកម្មភាពសេវាផ្សេងៗ” (ផ្នែក S) មានប្រមាណ ៤.៧៣៨ សហគ្រាស ស្មើនឹង ៦,១% នៃចំនួនអង្គការសេដ្ឋកិច្ច

សរុប (មើលតារាង២.៧.១)។ លំនាំគំរូនៃបំណែងចែកនេះ អាចធ្វើការប្រៀបធៀបលទ្ធផលជាមួយនឹងទិន្នន័យលទ្ធផល ជំរឿនសេដ្ឋកិច្ចនៅឆ្នាំ២០១១ សម្រាប់ផ្នែក G និង ផ្នែក I ដែលបាននាំមុខគេក្នុងសកម្មភាពអាជីវកម្មតាមចិញ្ចើមផ្លូវ។

**១២. រាជធានីភ្នំពេញមានអង្គភាពសេដ្ឋកិច្ចច្រើនជិតមួយភាគប្រាំនៃអង្គភាពសេដ្ឋកិច្ចសរុបនៅកម្ពុជា និងមានអ្នកចូល រួមការងារជិតមួយភាគបី(១/៣)**

ចំនួនអង្គភាពសេដ្ឋកិច្ច មានចំណែកភាគច្រើនជាងគេបំផុតនៅរាជធានីភ្នំពេញ គឺមានប្រមាណ ១៤៩.៨៨៨ សហគ្រាស ស្មើនឹង ២០% នៃអង្គភាពសេដ្ឋកិច្ចសរុប។ ចំនួនអង្គភាពសេដ្ឋកិច្ចស្ថិតនៅខេត្តកណ្តាល មានប្រមាណ ៥៧.១២៥ សហគ្រាស ស្មើនឹង ៧,៦%។ អង្គភាពសេដ្ឋកិច្ចនៅខេត្តសៀមរាប មានប្រមាណ ៥០.៧១៤ សហគ្រាស ស្មើនឹង ៦,៧%។ អង្គភាពសេដ្ឋកិច្ចនៅខេត្តបាត់ដំបង មានប្រមាណ ៤៩ ៧៤៨ សហគ្រាស ស្មើនឹង ៦,៦% ហើយនិង ខេត្តតាកែវមាន ប្រមាណ ៤៥.៣៦៤ សហគ្រាស ស្មើនឹង ៦,០% (មើលតារាង៣.១)។ មានន័យថាចំនួនអង្គភាព សេដ្ឋកិច្ចនៅរាជធានីភ្នំពេញ មានភាគចំណែកធំជាងគេបំផុតនៅឆ្នាំ២០២២ ដែលមានអ្នកចូលរួមការងារដូចគ្នាករណី នេះដែរនៅក្នុងលទ្ធផលជំរឿនសេដ្ឋកិច្ចនៅឆ្នាំ២០១១។

យោងតាមលទ្ធផលជំរឿនសេដ្ឋកិច្ច ឆ្នាំ២០២២ បានបង្ហាញថា ចំនួនអ្នកចូលរួមការងារនៅក្នុងរាជធានីភ្នំពេញ គឺស្ថិតនៅលំដាប់ទីមួយនៅឆ្នាំ២០២២ ដែលមានអ្នកចូលរួមការងារប្រមាណ ៩៣០.៩១៦ នាក់ ស្មើនឹង ៣១,២% នៃ ចំនួនអ្នកចូលរួមការងារសរុបក្នុងអង្គភាពសេដ្ឋកិច្ច។ អង្គភាពសេដ្ឋកិច្ចនៅខេត្តកណ្តាលមានអ្នកចូលរួមការងារប្រមាណ ២៨៦.៨៦០នាក់ ស្មើនឹង ៩,៦%។ នៅខេត្តកំពង់ស្ពឺ មានអ្នកចូលរួមការងារប្រមាណ ២០៧.១០៤នាក់ ស្មើនឹង ៦,៩% អ្នកចូលរួមការងារនៅខេត្តតាកែវ មានប្រមាណ ១៦៧.៤៥៦ ស្មើនឹង ៥,៦%។ នៅខេត្តស្វាយរៀងមាន ១៥០.៤៣៩ នាក់ ស្មើនឹង ៥,០% (មើលតារាង ១៣.១.១)។ ជាថ្មីម្តងទៀតចំនួនអង្គភាពសេដ្ឋកិច្ចនៅរាជធានីភ្នំពេញមានភាគ ចំណែកធំបំផុត នៃអង្គភាពសេដ្ឋកិច្ចដែលមានលក្ខណៈដូចគ្នាទៅនឹងលទ្ធផលនៃជំរឿនសេដ្ឋកិច្ច ឆ្នាំ២០១១ (មើល តារាង១៣.១.១)។

**១៣. អង្គភាពសេដ្ឋកិច្ចថ្មី ស្ថិតនៅរាជធានីភ្នំពេញ និងខេត្តកណ្តាល មានភាគចំណែកច្រើនជាង៣០% នៃអង្គភាព សេដ្ឋកិច្ចថ្មីសរុប**

ចំនួនអង្គភាពសេដ្ឋកិច្ចថ្មី បែងចែកតាមរាជធានី ខេត្តនៅក្នុងឆ្នាំ២០២២ គឺនៅរាជធានីភ្នំពេញមានភាគ ចំណែកច្រើនជាងគេដែលមានប្រមាណ ៥៣.៨៧៤ សហគ្រាស ស្មើនឹង ២២,៣% នៃចំនួនអង្គភាពសេដ្ឋកិច្ចសរុប។ ចំនួនអង្គភាពសេដ្ឋកិច្ចថ្មីនៅខេត្តកណ្តាល ជាប់ចំណាត់ថ្នាក់លំដាប់ទីពីរ មានប្រមាណ ១៨.៥៧៨ សហគ្រាស ស្មើនឹង ៧,៧%។ ចំណាត់ថ្នាក់លំដាប់បន្ទាប់ គឺចំនួនអង្គភាពសេដ្ឋកិច្ចថ្មី នៅខេត្តសៀមរាប មាន ១៧.១០៤ សហគ្រាស ស្មើ នឹង ៧,១% ហើយនិងនៅខេត្តបាត់ដំបងមានប្រមាណ ១៥.៩៩១ អង្គភាពសេដ្ឋកិច្ចថ្មី ស្មើនឹង ៦,៦% នៃអង្គភាព សេដ្ឋកិច្ចសរុប (មើលតារាង ៣.៩.១)។

**១៤. អង្គភាពសេដ្ឋកិច្ចថ្មីស្ថិតនៅរាជធានីភ្នំពេញ ខេត្តកណ្តាល និងខេត្តកំពង់ស្ពឺ មានអ្នកចូលរួមការងារជិត ៥០% នៃ អ្នកចូលរួមការងារសរុប**

ចំនួនអ្នកចូលរួមការងារនៅក្នុងអង្គភាពសេដ្ឋកិច្ចថ្មី បែងចែកតាមរាជធានី ខេត្ត បានបង្ហាញថាចំនួនអ្នកចូលរួម ការងារសម្រាប់អង្គភាពសេដ្ឋកិច្ចថ្មីនៅរាជធានីភ្នំពេញ មានភាគចំណែកធំជាងគេប្រមាណ ១៩២.៦៥៥ នាក់ ស្មើនឹង

៣០,២% នៃចំនួនអ្នកចូលរួមការងារសរុបនៅឆ្នាំ២០២២។ ចំនួនអ្នកចូលរួមការងារនៅក្នុងអង្គការសេដ្ឋកិច្ចថ្មី នៅខេត្តកណ្តាល មានប្រមាណ ៦៤.៩២៩នាក់ ស្មើនឹង ១០,២% និងអង្គការសេដ្ឋកិច្ចថ្មីនៅខេត្តកំពង់ស្ពឺ មានអ្នកចូលរួមការងារប្រមាណ ៥០.៨៤០ នាក់ ស្មើនឹង ៨,០% (មើលតារាង ១៣.៩.១)។

**១៥. ចំណូលពីការលក់ប្រចាំឆ្នាំនៅប្រទេសកម្ពុជា មានប្រមាណ ៥១ ប៊ីលានដុល្លារអាមេរិក**

ចំណូលពីការលក់ប្រចាំឆ្នាំ ដែលបានរួមបញ្ចូលគ្នានៃអង្គការសេដ្ឋកិច្ចនៅប្រទេសកម្ពុជាមានចំណូលសរុបចំនួន ៥០,៧ ប៊ីលានដុល្លារអាមេរិក។ ចំណូលពីការលក់ប្រចាំឆ្នាំ សម្រាប់អង្គការសេដ្ឋកិច្ច ដែលមានអ្នកចូលរួមការងារចាប់ពី ១០០នាក់ និងច្រើនជាង មានចំណូលពីការលក់មានភាគចំណែកច្រើនបំផុតប្រមាណ ១៨,៦ ប៊ីលានដុល្លារអាមេរិក ស្មើនឹង ៣៦,៧% នៃចំណូលសរុប។

អង្គការសេដ្ឋកិច្ចដែលមានទំហំនៃអ្នកចូលរួមការងារ២នាក់ មានចំណូលពីការលក់ចំនួន ៦,១ ប៊ីលានដុល្លារអាមេរិក ស្មើនឹង ១២,១% នៃចំណូលសរុប។ អង្គការសេដ្ឋកិច្ចដែលមានទំហំនៃអ្នកចូលរួមការងារ១នាក់ គឺមានចំណូលពីការលក់ចំនួន ៥,៦ ប៊ីលានដុល្លារអាមេរិក ស្មើនឹង ១១,២% នៃចំណូលសរុប។ អង្គការសេដ្ឋកិច្ចដែលមានអ្នកចូលរួមការងារ ២០នាក់ ទៅ ៤៩ នាក់ មានចំណូលពីការលក់ចំនួន ៥,៥ ប៊ីលានដុល្លារអាមេរិក ស្មើនឹង ១០,៩% នៃចំណូលសរុបនៅឆ្នាំ២០២២។

អង្គការសេដ្ឋកិច្ចដែលមានទំហំនៃអ្នកចូលរួមការងារ ៥០នាក់ ទៅ ៩៩នាក់ មានចំណូលពីការលក់ចំនួន ៤,២ ប៊ីលានដុល្លារអាមេរិក ស្មើនឹង ៨,៤%។ អង្គការសេដ្ឋកិច្ច ដែលមានទំហំនៃអ្នកចូលរួមការងារ១០នាក់ ទៅ១៩នាក់ មានចំណូលពីការលក់ចំនួនប្រមាណ ៣,៦ប៊ីលានដុល្លារអាមេរិក ស្មើនឹង ៧,១% នៃចំណូលសរុប។ ដូចនេះចំណូលពីការលក់ប្រចាំឆ្នាំសម្រាប់អង្គការសេដ្ឋកិច្ចដែលមានទំហំនៃអ្នកចូលរួមការងារពី២០នាក់ ឬច្រើនជាង មានចំណែកនៃចំណូលមានចំនួនច្រើនលើសពី ៥០% នៃចំណូលពីការលក់សរុប (មើលតារាង២១.១)។

**១៦. ចំណូលពីការលក់ជាមធ្យមប្រចាំឆ្នាំនៃអង្គការសេដ្ឋកិច្ចមួយនៅកម្ពុជា មានប្រមាណ ៦៧.២៥២ ដុល្លារអាមេរិក**

ចំណូលពីការលក់ជាមធ្យមប្រចាំឆ្នាំ សម្រាប់អង្គការសេដ្ឋកិច្ចមួយ នៅក្នុងប្រទេសកម្ពុជា គឺមានចំណូលប្រមាណ ៦៧.២៥២ ដុល្លារអាមេរិក។ ផ្អែកលើទិន្នន័យលទ្ធផលជំរឿនសេដ្ឋកិច្ចវិភាគបែងចែកចំណូលពីការលក់ប្រចាំឆ្នាំ បែងចែកតាមភេទនៃអ្នកតំណាងអង្គការសេដ្ឋកិច្ចដែលមានអ្នកតំណាងជាបុរស គឺមានចំណូលពីលក់ជាមធ្យមប្រចាំឆ្នាំប្រមាណ ១៣៣.៥៤១ ដុល្លារអាមេរិក ហើយនិងអង្គការសេដ្ឋកិច្ចដែលមានអ្នកតំណាងជាស្ត្រី មានចំណូលពីលក់ជាមធ្យមប្រចាំឆ្នាំប្រមាណ ៣៧.៦៨៦ ដុល្លារអាមេរិក។ ដូចនេះ អង្គការសេដ្ឋកិច្ចមានអ្នកតំណាងជាបុរស គឺមានចំណូលពីលក់ច្រើនជាងជិតបួនដងធៀបនឹងអង្គការសេដ្ឋកិច្ចមានអ្នកតំណាងជាស្ត្រី (មើលតារាង ២១.២)។

**១៧. អង្គការសេដ្ឋកិច្ចខ្ពស់ មានចំណូលពីការលក់ប្រចាំឆ្នាំខ្ពស់ជាងអង្គការសេដ្ឋកិច្ចផ្សេងៗទៀត**

ផ្អែកលើការវិភាគលទ្ធផលទិន្នន័យជំរឿនសេដ្ឋកិច្ចឆ្នាំ២០២២ អំពីចំណូលពីការលក់ប្រចាំឆ្នាំ សម្រាប់អង្គការសេដ្ឋកិច្ចមួយ ដោយបែងចែកតាមទំហំនៃអ្នកចូលរួមការងារនៅអង្គការសេដ្ឋកិច្ច។ អង្គការសេដ្ឋកិច្ចដែលមានទំហំនៃអ្នកចូលរួមការងារចាប់ពី១០០០នាក់ និងច្រើនជាង មានចំណូលពីការលក់ភាគច្រើនខ្ពស់បំផុតប្រមាណ ២៤,៩លានដុល្លារអាមេរិក។ អង្គការសេដ្ឋកិច្ចដែលមានទំហំនៃអ្នកចូលរួមការងារពី៥០០នាក់ ទៅ ៩៩៩នាក់ មានចំណូលពីការលក់ចំនួន ១១,៣ លានដុល្លារអាមេរិក នៅខណៈដែលអង្គការសេដ្ឋកិច្ចដែលមានទំហំនៃអ្នកចូលរួមការងារ ១០០ ទៅ ៤៩៩

នាក់ មានចំណូលពីការលក់ជាមធ្យមប្រចាំឆ្នាំប្រមាណ ៦,១ លានដុល្លារអាមេរិក។ អង្គការសេដ្ឋកិច្ចដែលមានទំហំនៃអ្នក ចូលរួមការងារពី៥០ ទៅ ៩៩នាក់ មានចំណូលជាមធ្យមប្រមាណ ២,៦ លានដុល្លារអាមេរិក (មើលតារាង២១.២)។

លទ្ធផលជារួមនៃជំរឿនសេដ្ឋកិច្ចឆ្នាំ២០២២ គឺចំណូលពីការលក់ប្រចាំឆ្នាំរបស់អង្គការសេដ្ឋកិច្ចខ្នាតធំ មាន ចំណែកភាគច្រើនជាងអង្គការសេដ្ឋកិច្ចដែលទំហំខ្នាតតូចជាង (មើលតារាងតារាង២១.២)។

**១៨. ចំណូលពីការលក់ប្រចាំឆ្នាំរបស់អង្គការសេដ្ឋកិច្ច ស្ថិតក្នុងផ្នែក “លក់ដុំ និងលក់រាយ និងជួសជុលយានយន្ត និង ទោចក្រយានយន្ត” មានភាគចំណែកច្រើនជាង ៣០%**

ផ្អែកតាមលទ្ធផលវិភាគទិន្នន័យជំរឿនសេដ្ឋកិច្ច ឆ្នាំ២០២២ បានបង្ហាញថាចំណូលពីការលក់ប្រចាំឆ្នាំ បែងចែក តាមចំណាត់ថ្នាក់វិស័យឧស្សាហកម្មស្តង់ដារអន្តរជាតិជំនាន់ទី៤ (ISIC Rev.4)របស់អង្គការសហប្រជាជាតិ គឺអង្គការ សេដ្ឋកិច្ចដែលស្ថិតក្នុងផ្នែក “ការលក់ដុំ និងលក់រាយ និងជួសជុលយានយន្ត និងទោចក្រយានយន្ត” (ផ្នែក G) មាន ចំណូលពីការលក់ប្រចាំឆ្នាំមានភាគចំណែកច្រើនជាងគេបំផុតប្រមាណ១៦,១ ប៊ីលានដុល្លារអាមេរិក ស្មើនឹង ៣១,៧%។ អង្គការសេដ្ឋកិច្ចនៅលំដាប់បន្ទាប់ គឺផ្នែក “សកម្មភាពផលិតកម្ម កម្មន្តសាល” (ផ្នែក C) មានចំណូលពីការលក់ ប្រមាណ ១២,៨ ប៊ីលានដុល្លារអាមេរិក ស្មើនឹង ២៥,២%។ អង្គការសេដ្ឋកិច្ចស្ថិតក្នុងផ្នែក “សកម្មភាពធានារ៉ាប់រង និង ហិរញ្ញវត្ថុ” (ផ្នែក K) មានចំណូលពីការលក់ប្រមាណ ១០,៤ ប៊ីលានដុល្លារអាមេរិក ស្មើនឹង ២០,៦%។ អង្គការសេដ្ឋ កិច្ចស្ថិតក្នុងផ្នែក “សកម្មភាពផ្នែកស្នាក់នៅ និងសេវាចំណីអាហារ” (ផ្នែក I) មានចំណូលប្រមាណ ២,៦ ប៊ីលានដុល្លារ អាមេរិក ស្មើនឹង ៥,១% នៃចំណូលសរុប (មើលតារាង ២២.១)។

**១៩. ចំណូលពីការលក់ប្រចាំឆ្នាំសម្រាប់អង្គការសេដ្ឋកិច្ចនៅរាជធានីភ្នំពេញ មានចំណែកភាគច្រើនជាង ៣៨%**

ផ្អែកតាមលទ្ធផលនៃជំរឿនសេដ្ឋកិច្ចឆ្នាំ២០២២ បានបង្ហាញថាចំណូលពីការលក់ប្រចាំឆ្នាំ បែងចែកតាម រាជធានី ខេត្ត គឺមានចំនួនអង្គការសេដ្ឋកិច្ចនៅរាជធានីភ្នំពេញ ដែលមានចំណូលពីការលក់កម្រិតខ្ពស់ជាងគេបំផុតមាន ចំនួនប្រមាណ ២០,០ ប៊ីលានដុល្លារអាមេរិក ស្មើនឹង ៣៧,៥% នៃចំណូលសរុប។ អង្គការសេដ្ឋកិច្ចមានចំណូលប្រចាំ ឆ្នាំប្រមាណ ៤,០ ប៊ីលានដុល្លារអាមេរិក(៧,៩%), ៣,៣ប៊ីលានដុល្លារអាមេរិក (៦,៥%), ២,៣ ប៊ីលានដុល្លារអាមេរិក (៤,៥%), ២,៣ ប៊ីលានដុល្លារអាមេរិក (៤,៥ %), ២,២ ប៊ីលានដុល្លារអាមេរិក(៤,៤ %) សម្រាប់អង្គការសេដ្ឋកិច្ច ស្ថិតនៅខេត្តកណ្តាល ខេត្តស្វាយរៀង ខេត្តតាកែវ ខេត្តកំពង់ស្ពឺ និងខេត្តសៀមរាប តាមលំដាប់រៀងគ្នា (មើលតារាង ២៣.១)។

**២០. សេដ្ឋកិច្ចនៅកម្ពុជាមានរចនាសម្ព័ន្ធចំណាយថ្លៃដើមខ្ពស់ ស្ថិតក្នុងវិស័យផ្នែកឧស្សាហកម្ម និងសេវាកម្ម**

ផ្អែកតាមទិន្នន័យជំរឿនសេដ្ឋកិច្ចឆ្នាំ២០២២ បានបង្ហាញថា សរុបចំណូលពីការលក់ប្រចាំឆ្នាំមានប្រមាណ៥០,៧ ប៊ីលានដុល្លារអាមេរិក ខណៈដែលការចំណាយប្រចាំឆ្នាំមានប្រមាណ ៣៨,៦ ប៊ីលានដុល្លារអាមេរិក ហើយនិងចំណេញ- (ខាត)ជាមធ្យមប្រចាំឆ្នាំ មានចំនួនប្រមាណ ១២,១ ប៊ីលានដុល្លារអាមេរិក។ លទ្ធផលទិន្នន័យជំរឿននេះ បានបង្ហាញ ថាការចំណាយប្រចាំឆ្នាំ មានភាគចំណែកប្រមាណ ៧៦,០% នៃចំណូលពីការលក់ប្រចាំឆ្នាំ ខណៈដែលចំណេញ និង ខាត មានត្រឹមចំនួនប្រមាណ ២៣,០% តែប៉ុណ្ណោះ។ មានន័យថា សេដ្ឋកិច្ចនៅកម្ពុជាមានរចនាសម្ព័ន្ធនៃការចំណាយ មានកម្រិតខ្ពស់នៅក្នុងវិស័យផ្នែកឧស្សាហកម្ម និងសេវាកម្ម។ ករណីរចនាសម្ព័ន្ធចំណាយមានកម្រិតខ្ពស់នៅប្រទេស កម្ពុជា អាចបណ្តាលមកពីមូលហេតុមួយចំនួនភាគច្រើនបំផុតពាក់ព័ន្ធនឹងប្រតិបត្តិការនាំចូលវត្ថុធាតុដើម និងទំនិញ

ហើយនិងផលិតភាពនៃផលិតកម្មក្នុងស្រុកនៅមានកម្រិតទាប។ ដើម្បីពង្រឹងផលិតកម្មក្នុងស្រុក និងជៀសផុតពីសេដ្ឋកិច្ចដែលរចនាសម្ព័ន្ធចំណាយមានតម្លៃខ្ពស់នោះ ប្រទេសកម្ពុជាគួរតែលើកបញ្ហានេះជាសកម្មភាពអាទិភាពដ៏សំខាន់មួយសម្រាប់ការអភិវឌ្ឍស៊ីជម្រៅក្នុងវិស័យសេដ្ឋកិច្ច និងសង្គមក្នុងពេលអនាគត( មើលតារាង២១.១, ២៤.១ និងតារាង២៧.១ )។

**២១. អង្គការសេដ្ឋកិច្ចមានប្រមាណ ៨១,០% បានរាយការណ៍ថា បានទទួលរងផលប៉ះពាល់ពីជំងឺកូវីដ១៩ ហើយនិងបានជះឥទ្ធិពលលើវិស័យសំខាន់ៗភាគច្រើន រួមទាំងសកម្មភាពក្នុងផ្នែកផលិតកម្មកម្មន្តសាល ពាណិជ្ជកម្មលក់ដុំ និងលក់រាយ សកម្មភាពផ្នែកស្នាក់នៅ និងសេវាចំណីអាហារ ផងដែរ**

វិបត្តិជំងឺរាតត្បាតកូវីដ១៩ មានផលប៉ះពាល់អវិជ្ជមាន គួរឱ្យកត់សម្គាល់ទៅលើសកម្មភាពអាជីវកម្មតាមទម្រង់ជាច្រើនដូចជា ចំណូលមានការធ្លាក់ចុះ ការចំណាយកើនឡើង តម្រូវការទីផ្សារថយចុះ និងកង្វះដើមទុនបង្វិលសម្រាប់ដំណើរការអាជីវកម្មជាដើម។ ក្នុងចំណោមអង្គការសេដ្ឋកិច្ចដែលទទួលរងផលប៉ះពាល់ពីជំងឺរាតត្បាតកូវីដ១៩ មានប្រមាណ ៥៨៧.៧៩៣ ករណី ស្មើនឹង ៣៤,៨%<sup>១</sup> ដែលបានរាយការណ៍ថា ចំណូលបានធ្លាក់ចុះនៅក្នុងឆ្នាំ២០២២។ មានប្រមាណ ៤៣៣.៧០៣ ករណី ស្មើនឹង ២៦,៦% បានរាយការណ៍ថាការចំណាយមានការកើនឡើង។ អង្គការសេដ្ឋកិច្ចបានរាយការណ៍មានប្រមាណ ២១២.៧៦០ ករណី ស្មើនឹង១២,៦% បានរាយការណ៍ថាតម្រូវការទីផ្សារបានថយចុះ។ អង្គការសេដ្ឋកិច្ចបានរាយការណ៍មានប្រមាណ ១៥៣.៨៧៨ ករណី ស្មើនឹង ៩,១% ដែលបានរាយការណ៍ថា កង្វះដើមទុនបង្វិលសម្រាប់ដំណើរការអាជីវកម្ម ( មើលតារាង ៥.១ )។

<sup>១</sup> អត្រាភាគរយនេះគឺជាសមាសភាគនៃចំនួនករណីតាមក្រុមអង្គការសេដ្ឋកិច្ចដែលបានរាយការណ៍ជៀបទៅនឹងចំនួនករណីសរុប។ អង្គការសេដ្ឋកិច្ចនីមួយៗអាចរាយការណ៍មានករណីមួយ ឬច្រើនករណី ពីព្រោះសំណួរចម្លើយមួយមានជម្រើសច្រើនសម្រាប់អង្គការសេដ្ឋកិច្ចឆ្លើយតប។



## **ផ្នែក២៖ រូបភាព និងផែនទី**

**សង្ខេប៖** រាល់ទិន្នន័យ គួរលេខបង្ហាញនៅក្នុងរូបភាព និងផែនទី គឺត្រូវបានបង្ហាញជា “លេខឡាតាំង” ដើម្បីរក្សាភាពងាយនៃ ទិន្នន័យព័ត៌មានពីកម្មវិធីវិភាគស្ថិតិ សម្រាប់របាយការណ៍លទ្ធផលជាភាសាខ្មែរ និង អង់គ្លេស។

រូបភាព១. បំណែងចែកភាគរយ(%)នៃអង្គការសេដ្ឋកិច្ចសរុប និងប្រជាជនសរុប បែងចែកតាមរាជធានី ខេត្ត ឆ្នាំ២០២២

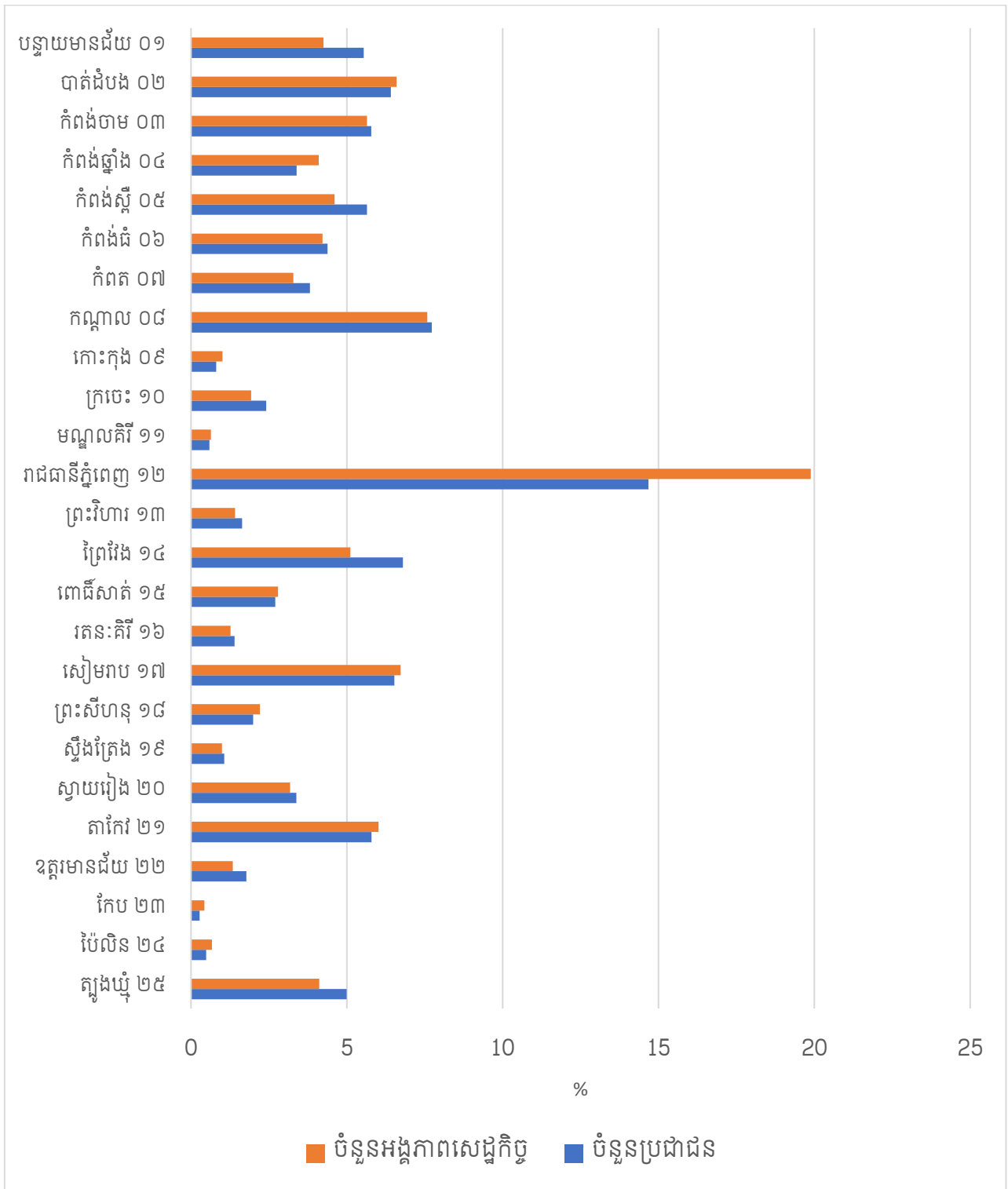

រូបភាព ២. ដង់ស៊ីតេអង្គភាពសេដ្ឋកិច្ច បែងចែកតាមរាជធានី ខេត្ត ឆ្នាំ២០២២

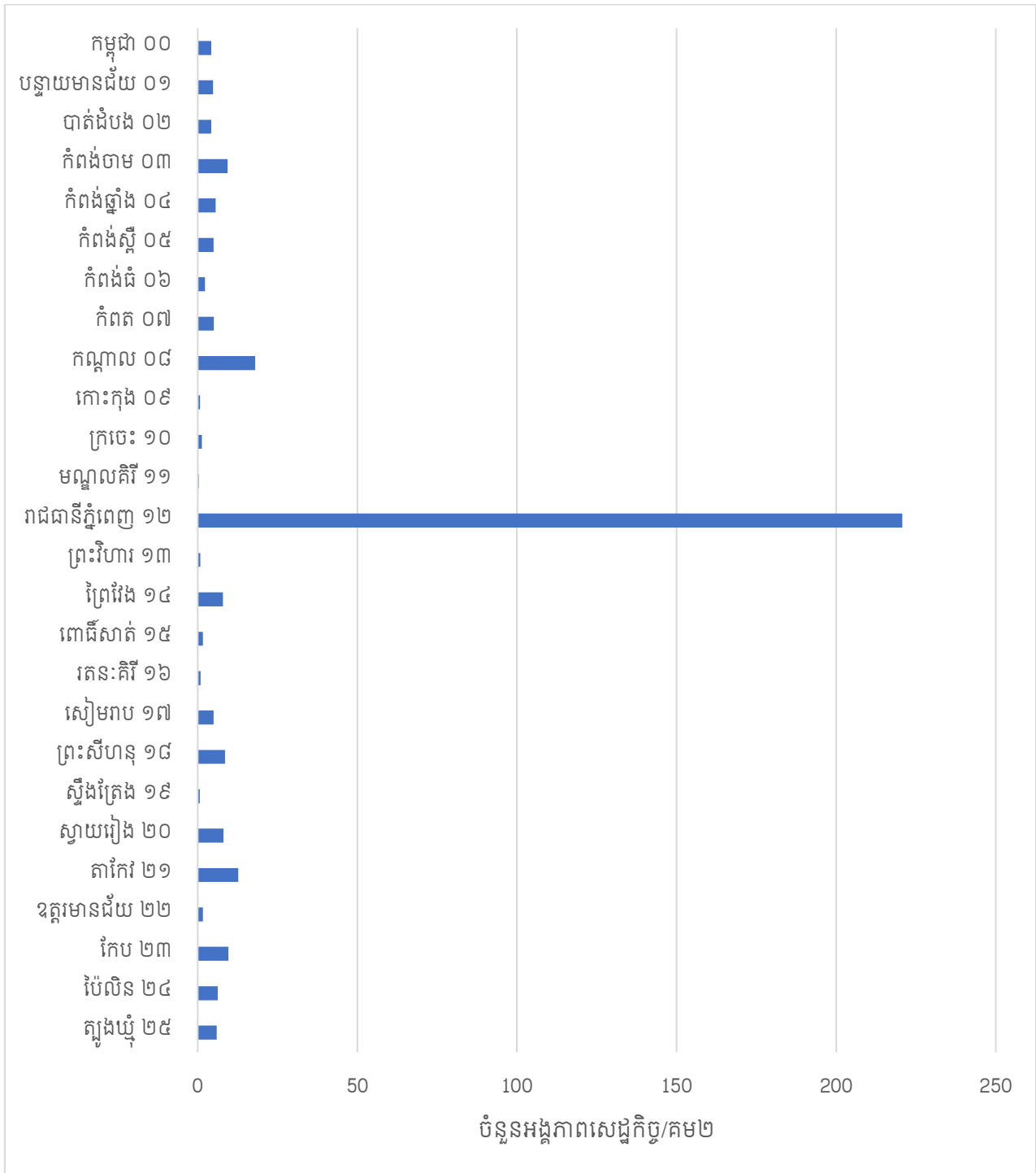

រូបភាព ៣. ភាគរយនៃអង្គភាពសេដ្ឋកិច្ចថ្មី បែងចែកតាមរាជធានី ខេត្ត ឆ្នាំ២០២២

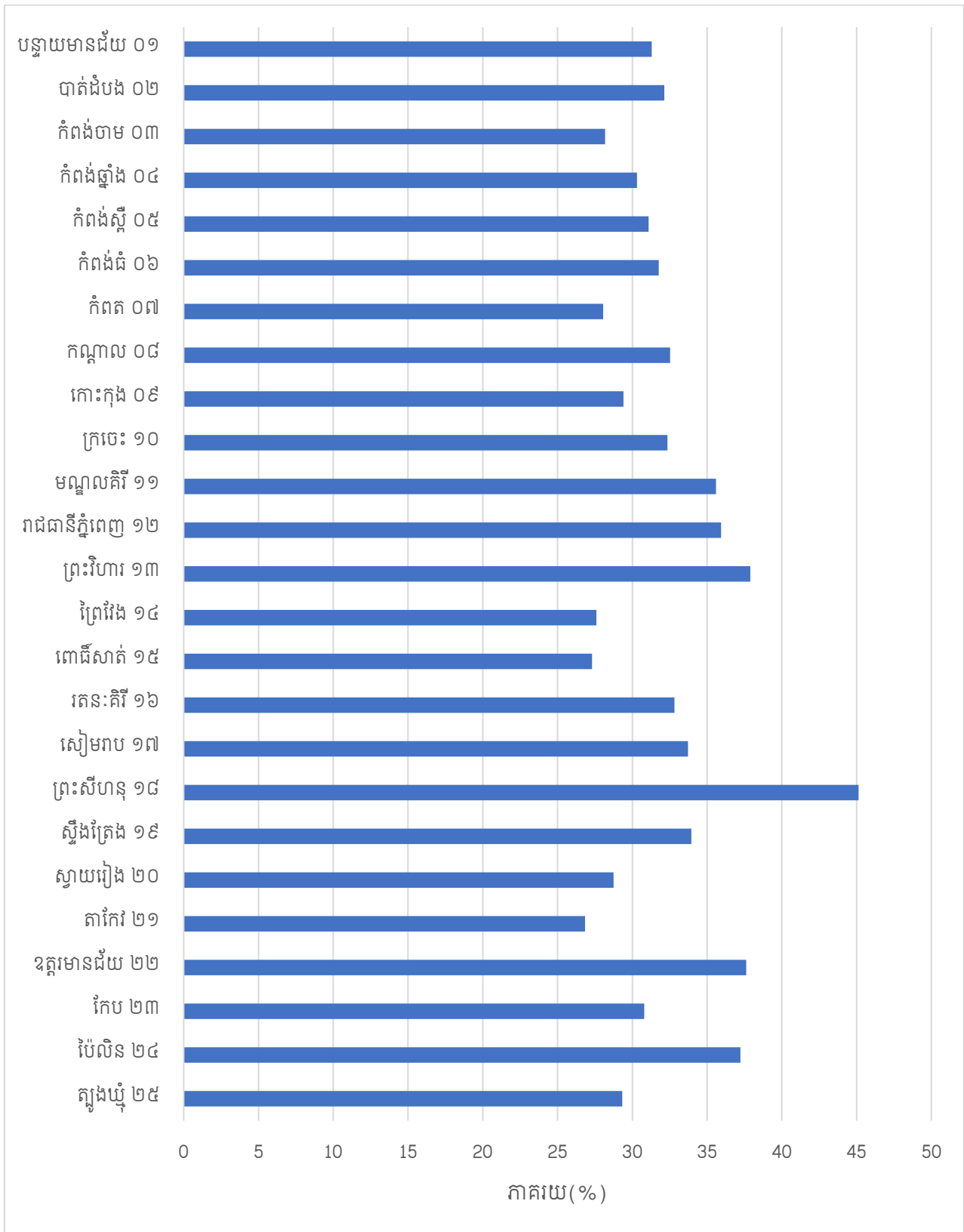

រូបភាព ៤. ចំនួនអង្គការសេដ្ឋកិច្ចខ្នាតធំ (មានអ្នកចូលរួមការងារ >១០០នាក់) ឆ្នាំ២០២២

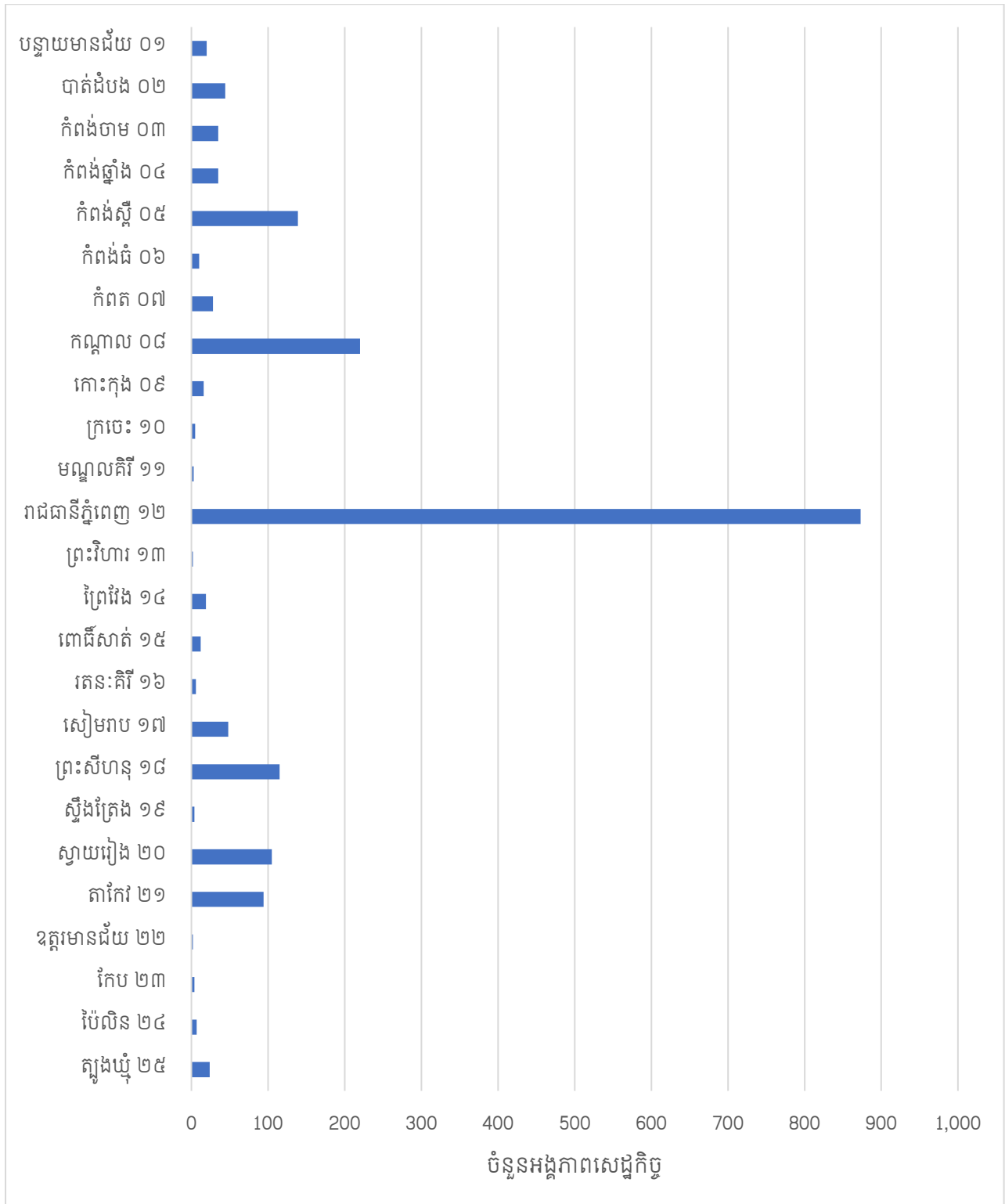

រូបភាព ៥. ចំនួនអង្គភាពសេដ្ឋកិច្ចនៅក្នុងផ្នែកកម្មន្តសាល ឆ្នាំ២០២២

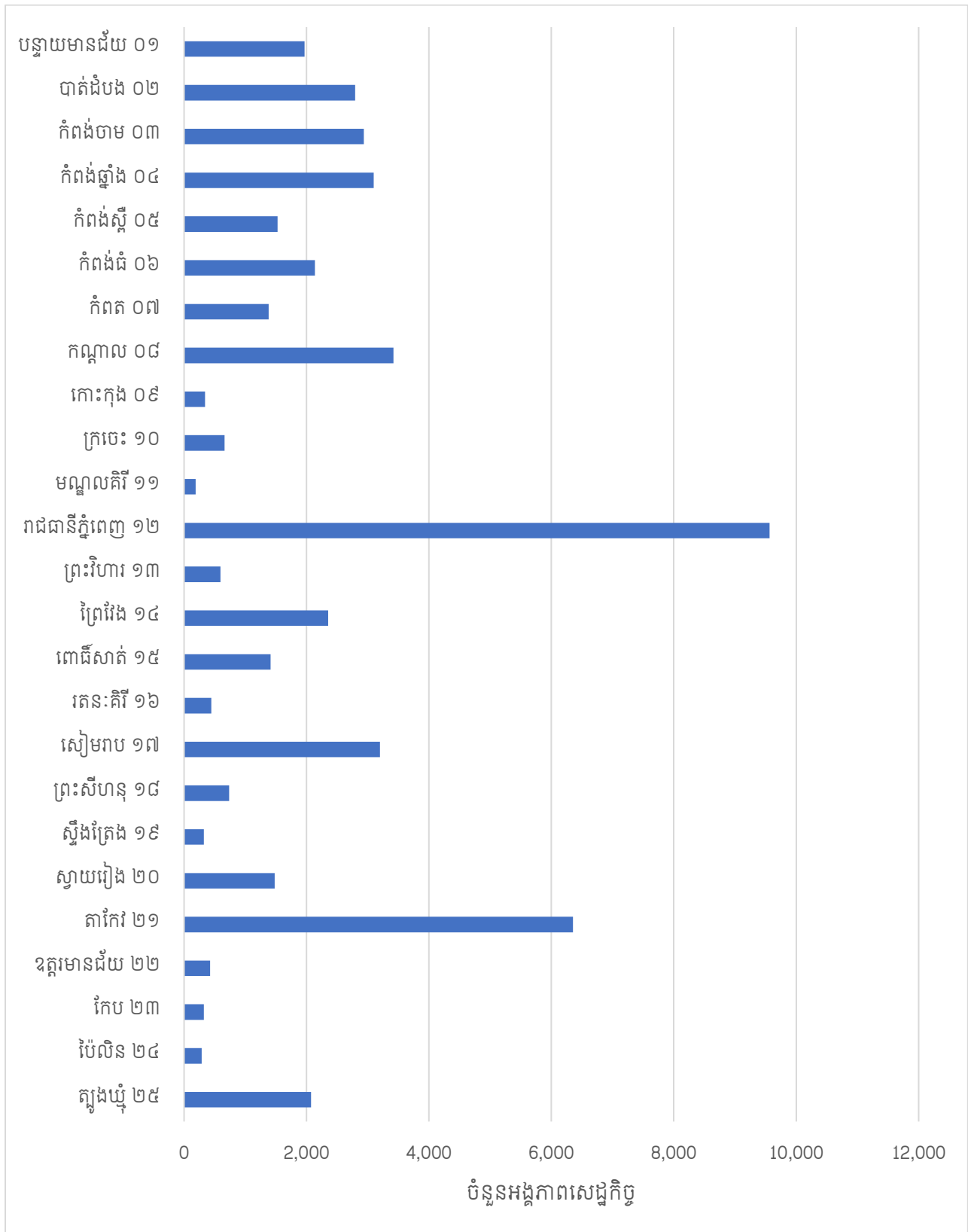

រូបភាព ៦. ចំនួនអង្គភាពសេដ្ឋកិច្ចនៅក្នុងផ្នែកកម្មន្តសាល ឆ្នាំ២០២២

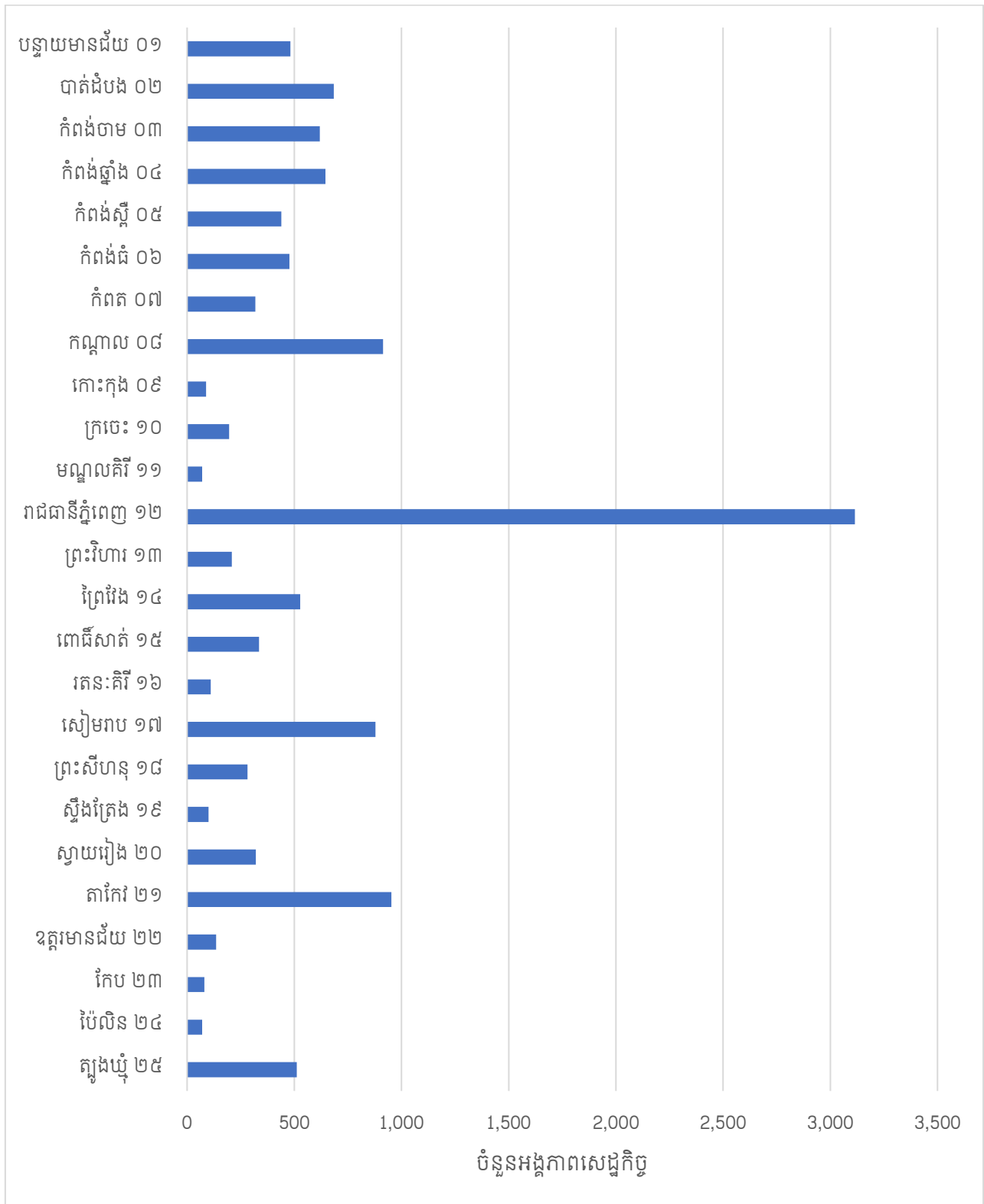

រូបភាព ៧. បំណែងចែកភាគរយ(%)នៃអ្នកចូលរួមការងារ និងចំនួនប្រជាជន បែងចែកតាមរាជធានី ខេត្ត ឆ្នាំ២០២២

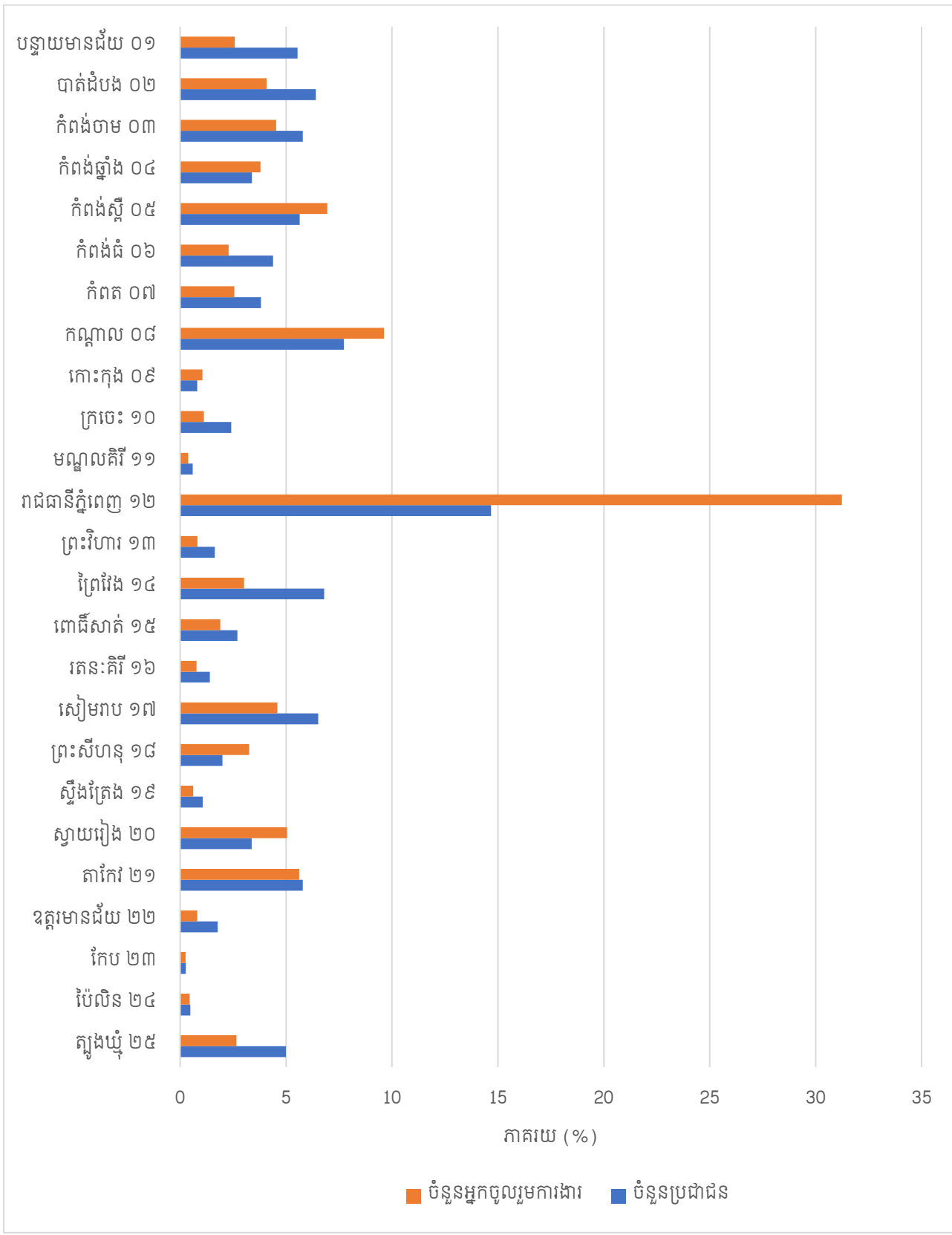



រូបភាព ៨. អនុបាតនៃអ្នកចូលរួមការងារ(ភាគរយនៃអ្នកចូលរួមការងារសរុប)នៅក្នុងអង្គការសេដ្ឋកិច្ចថ្មី ឆ្នាំ២០២២

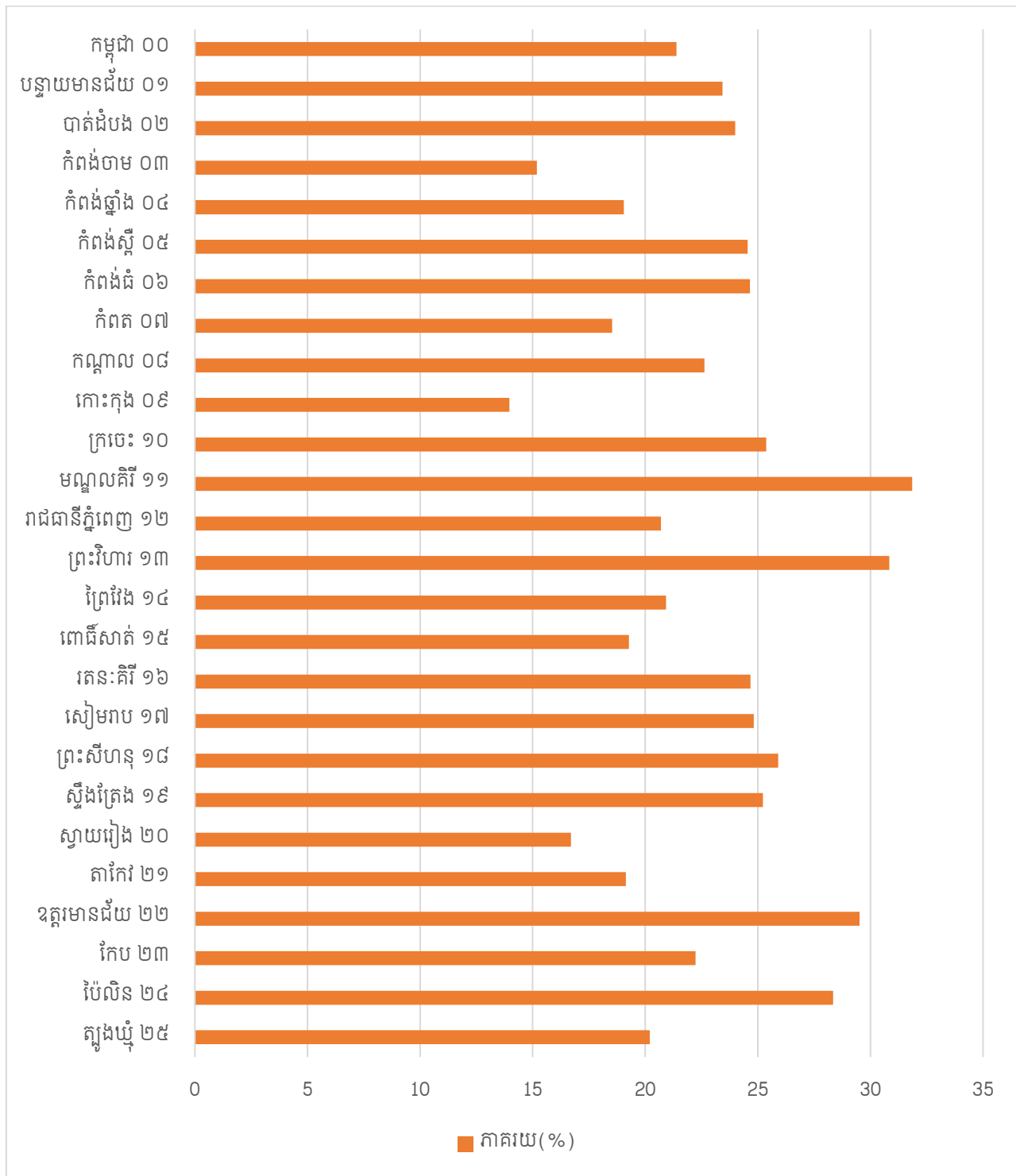

រូបភាព ៩. ចំណូលពីការលក់ប្រចាំឆ្នាំ បែងចែកតាមរាជធានី ខេត្ត (លានដុល្លារអាមេរិក) ឆ្នាំ២០២២

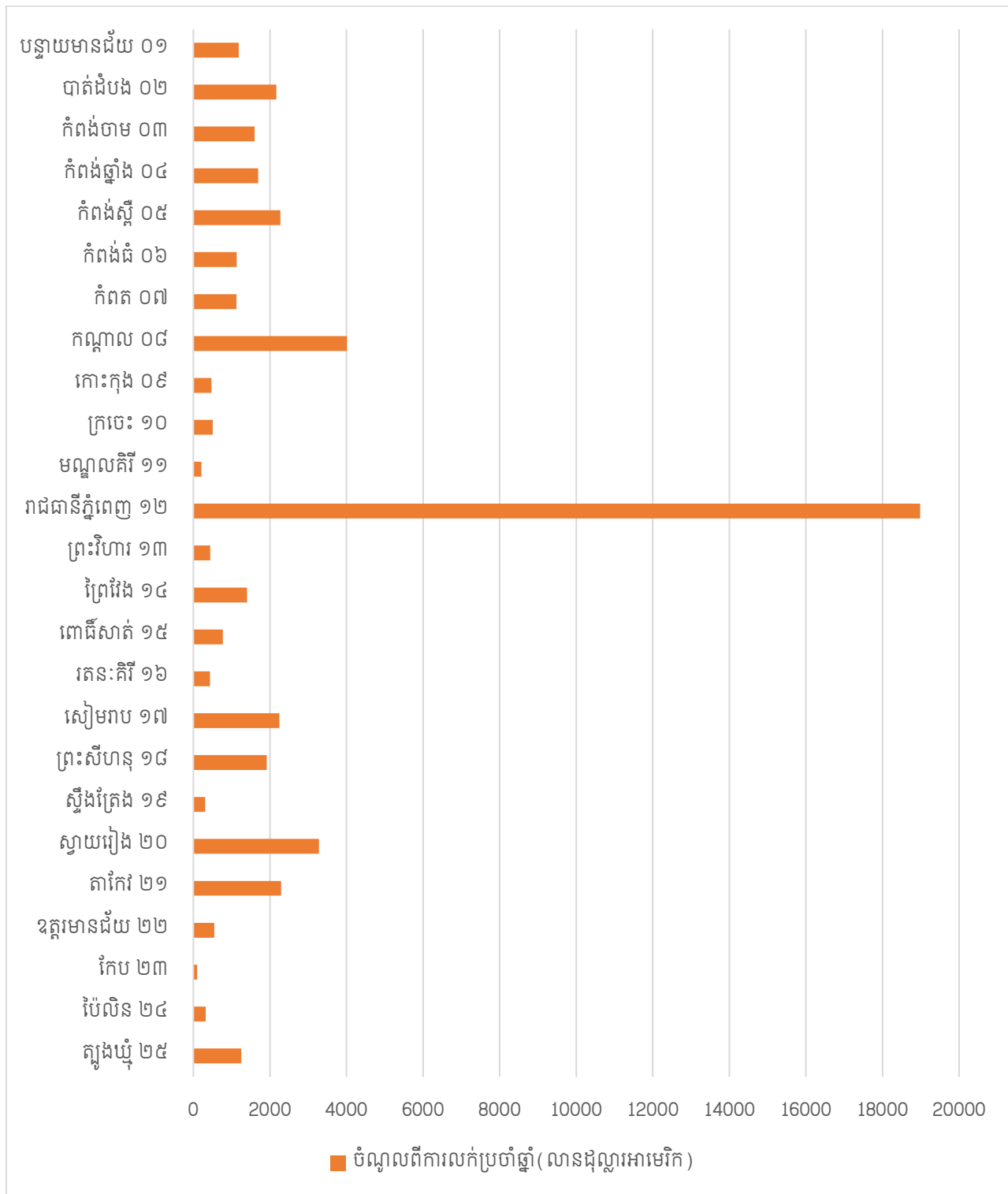

រូបភាព ១០. ការចំណាយប្រចាំឆ្នាំ បែងចែកតាមរាជធានី ខេត្ត (លានដុល្លារអាមេរិក) ឆ្នាំ២០២២

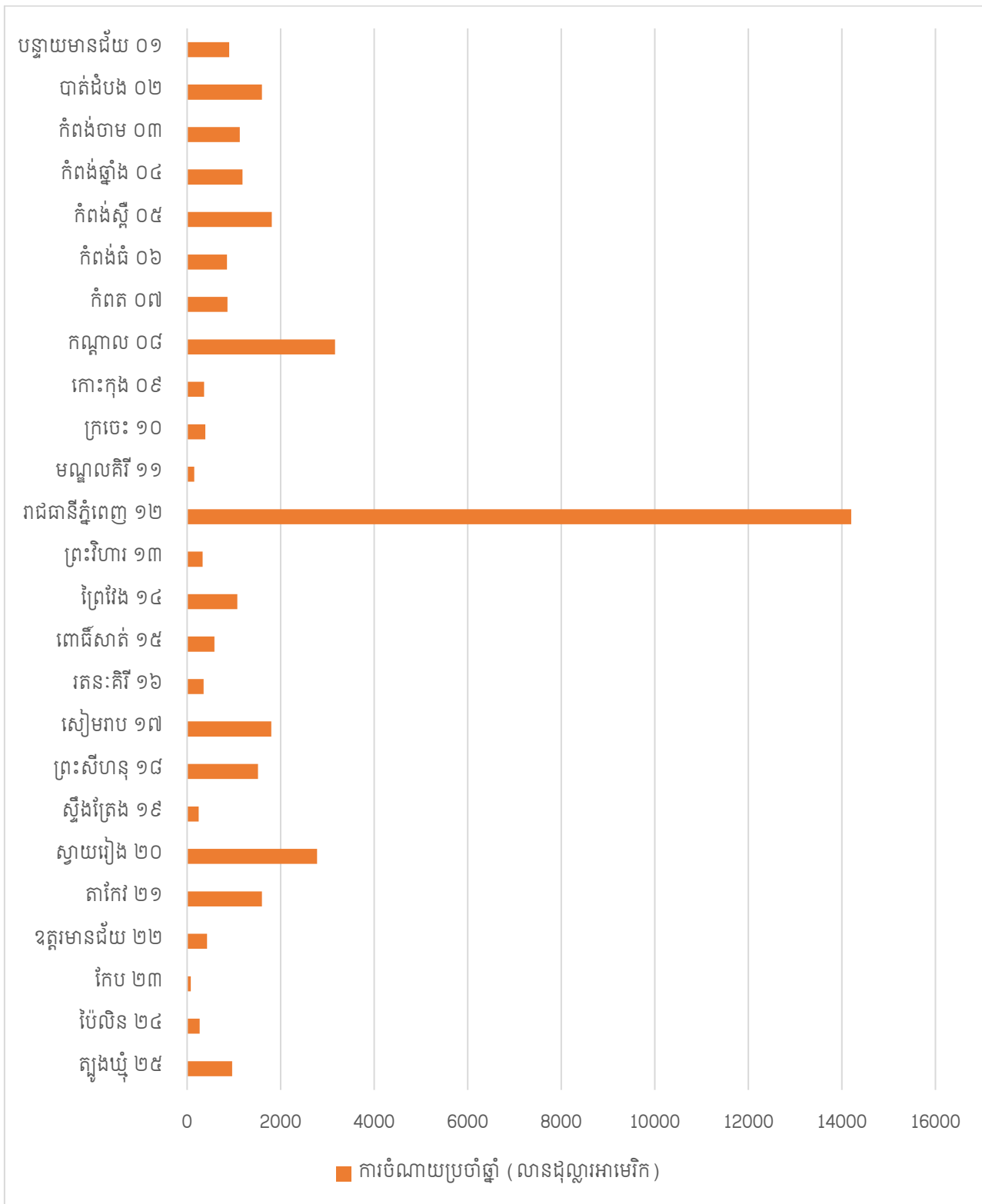

ផែនទី ១. ចំនួនអង្គការសេដ្ឋកិច្ច បែងចែកតាមរាជធានី ខេត្ត ឆ្នាំ២០២២

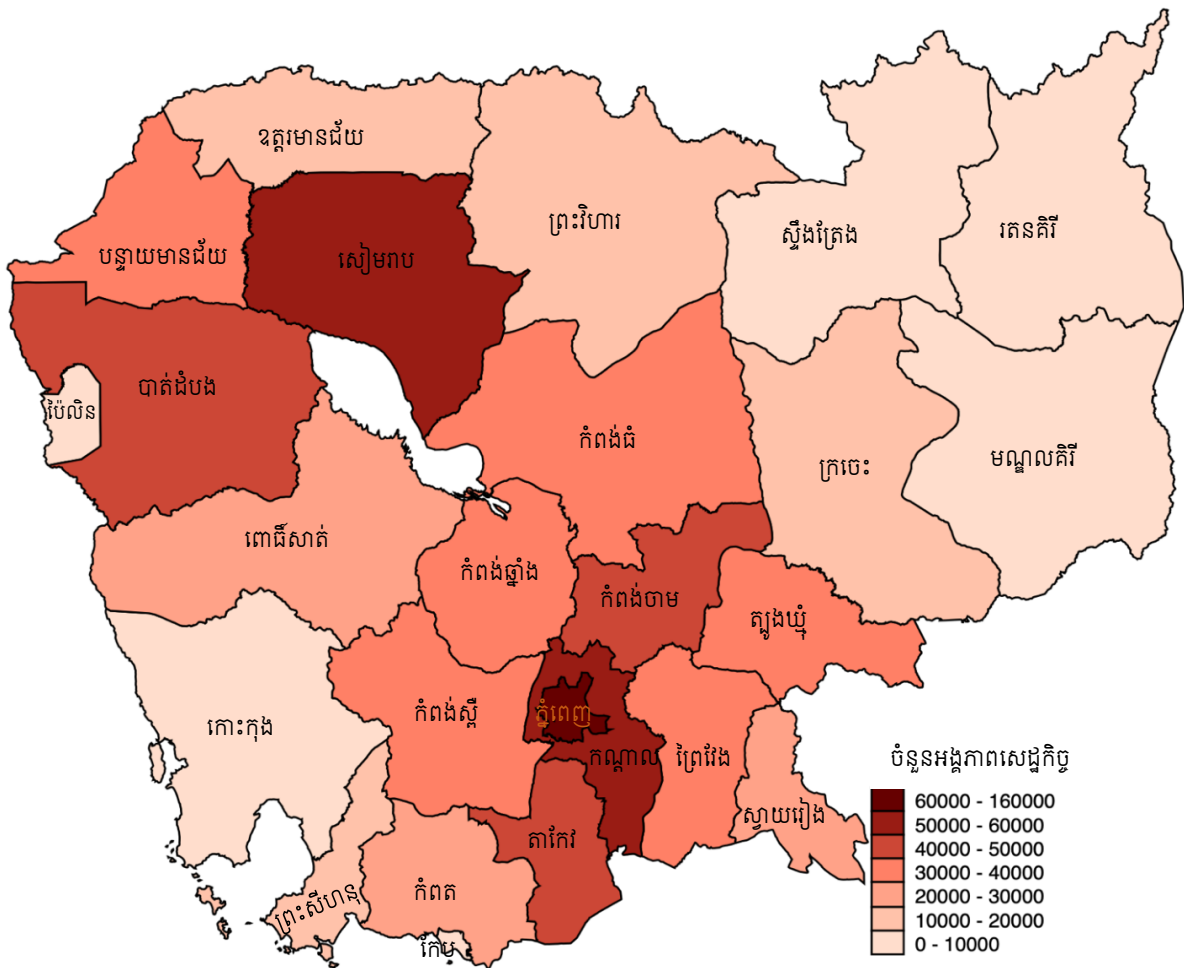

ផែនទី ២. ដង់ស៊ីតេនៃចំនួនអង្គភាពសេដ្ឋកិច្ច (ក្នុងមួយគីឡូម៉ែត្រការ៉េ) បែងចែកតាមរាជធានី ខេត្ត ឆ្នាំ២០២២

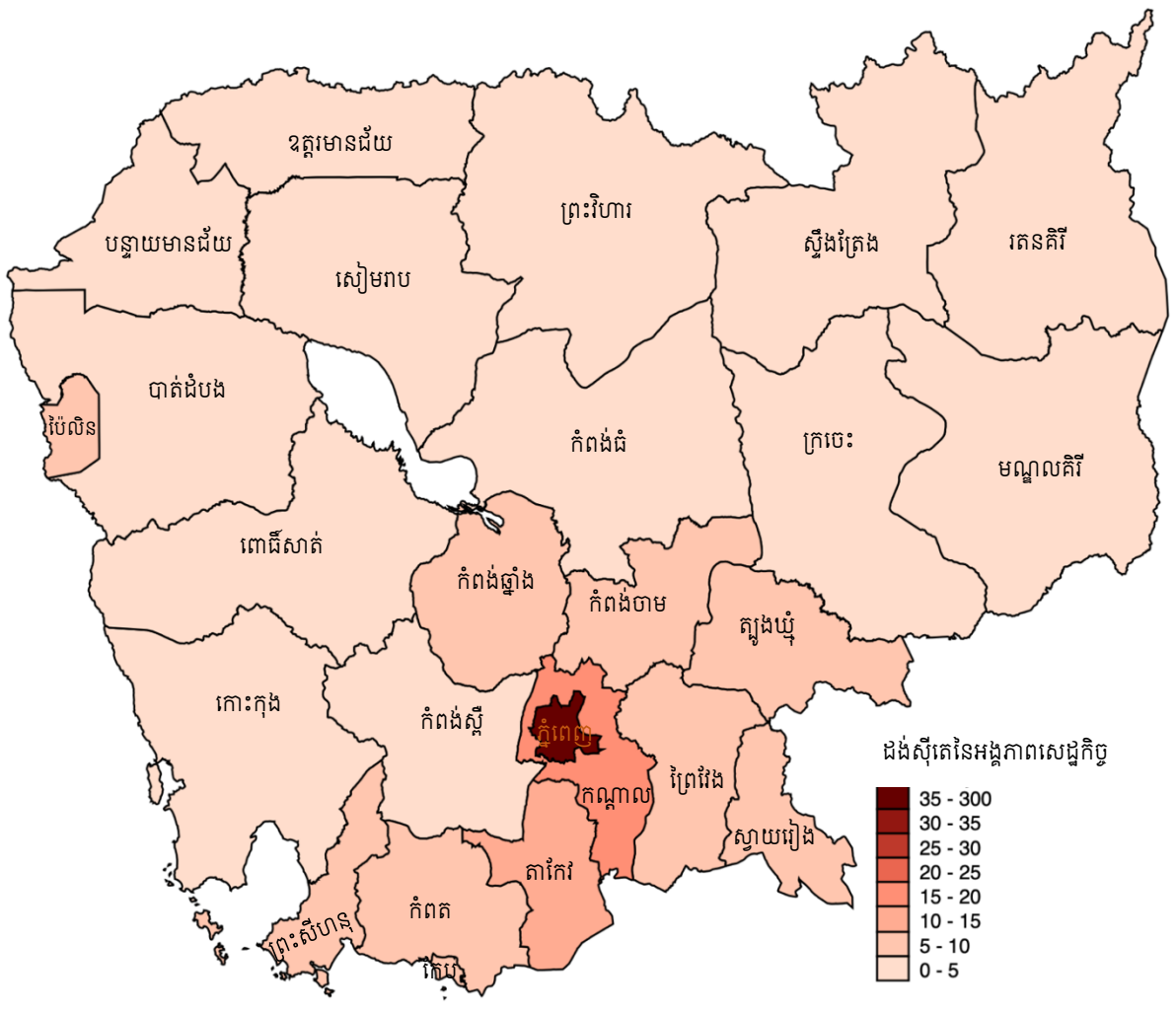

ផែនទី ៣. ចំនួនអង្គភាពសេដ្ឋកិច្ចថ្មី បែងចែកតាមរាជធានី ខេត្ត ឆ្នាំ២០២២

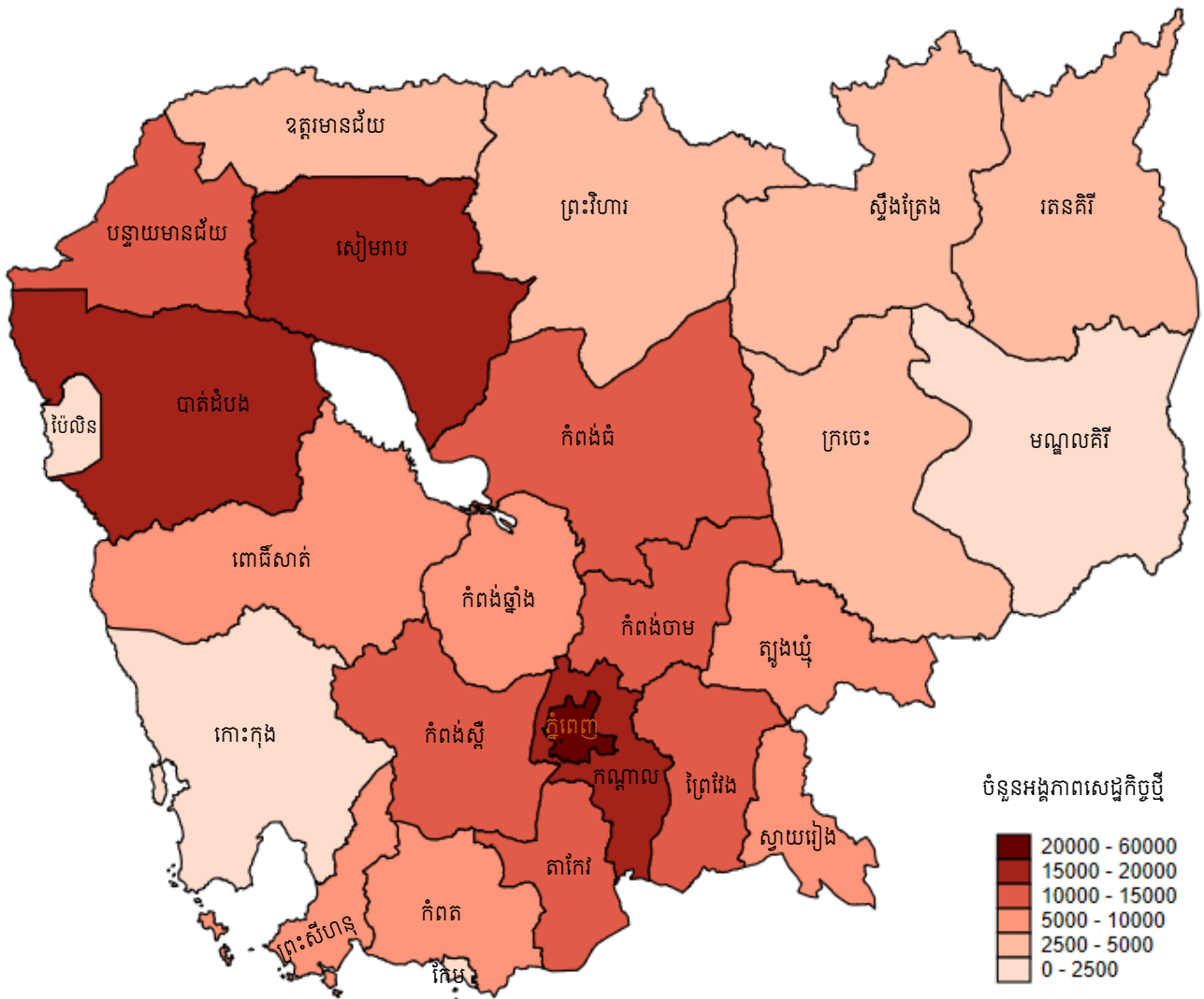

ផែនទី ៤. ចំនួនអង្គការសេដ្ឋកិច្ចខ្នាតធំ មានអ្នកចូលរួមការងារចាប់ពី១០០នាក់ ឬច្រើនជាង បែងចែកតាមរាជធានី ខេត្ត ឆ្នាំ២០២២

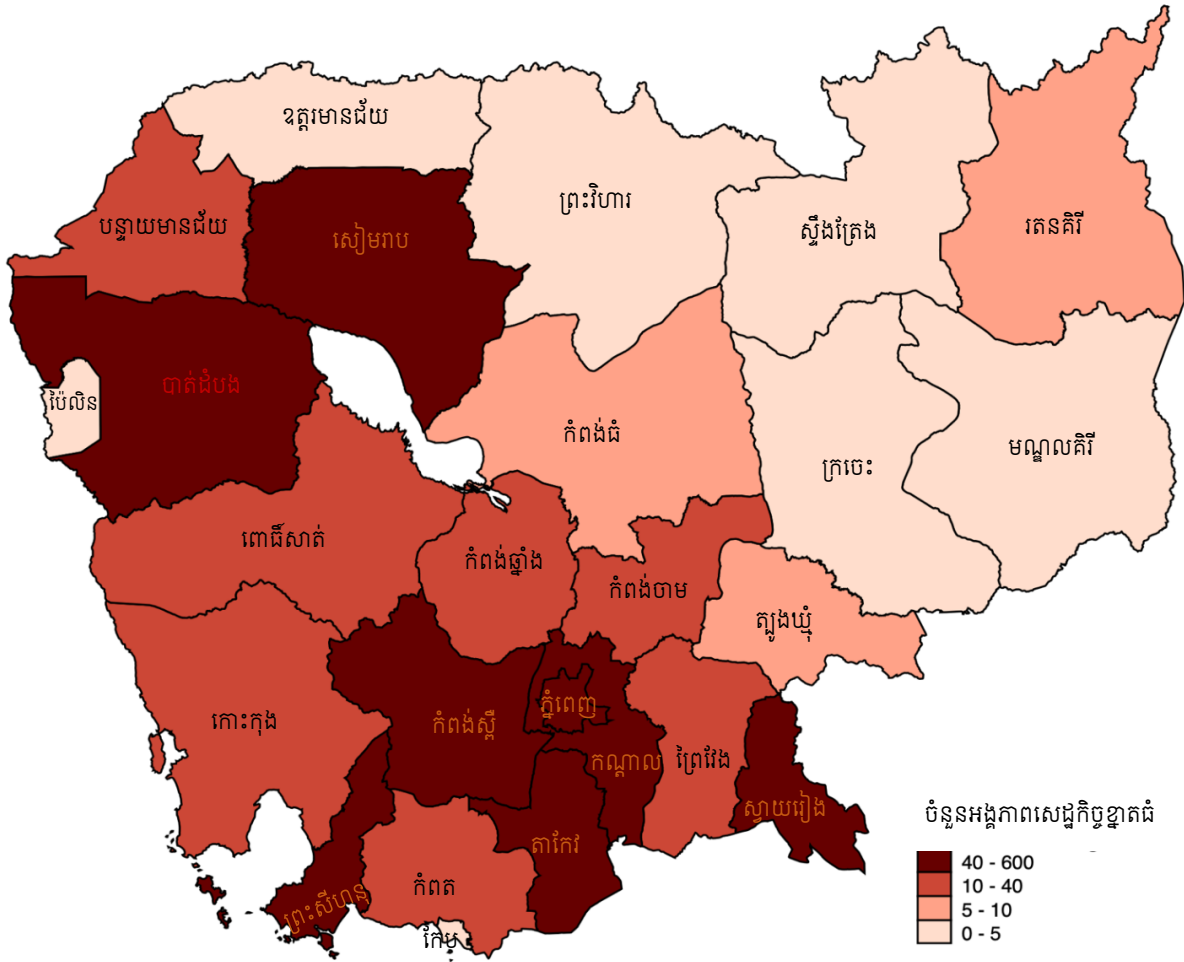

ផែនទី ៥. ចំនួនអង្គការសេដ្ឋកិច្ចនៅក្នុងផ្នែកកម្មន្តសាលនៃចំណាត់ថ្នាក់វិស័យឧស្សាហកម្មស្តង់ដារអន្តរជាតិ (ISIC4) បែងចែកតាមរាជធានី ខេត្ត ឆ្នាំ២០២២

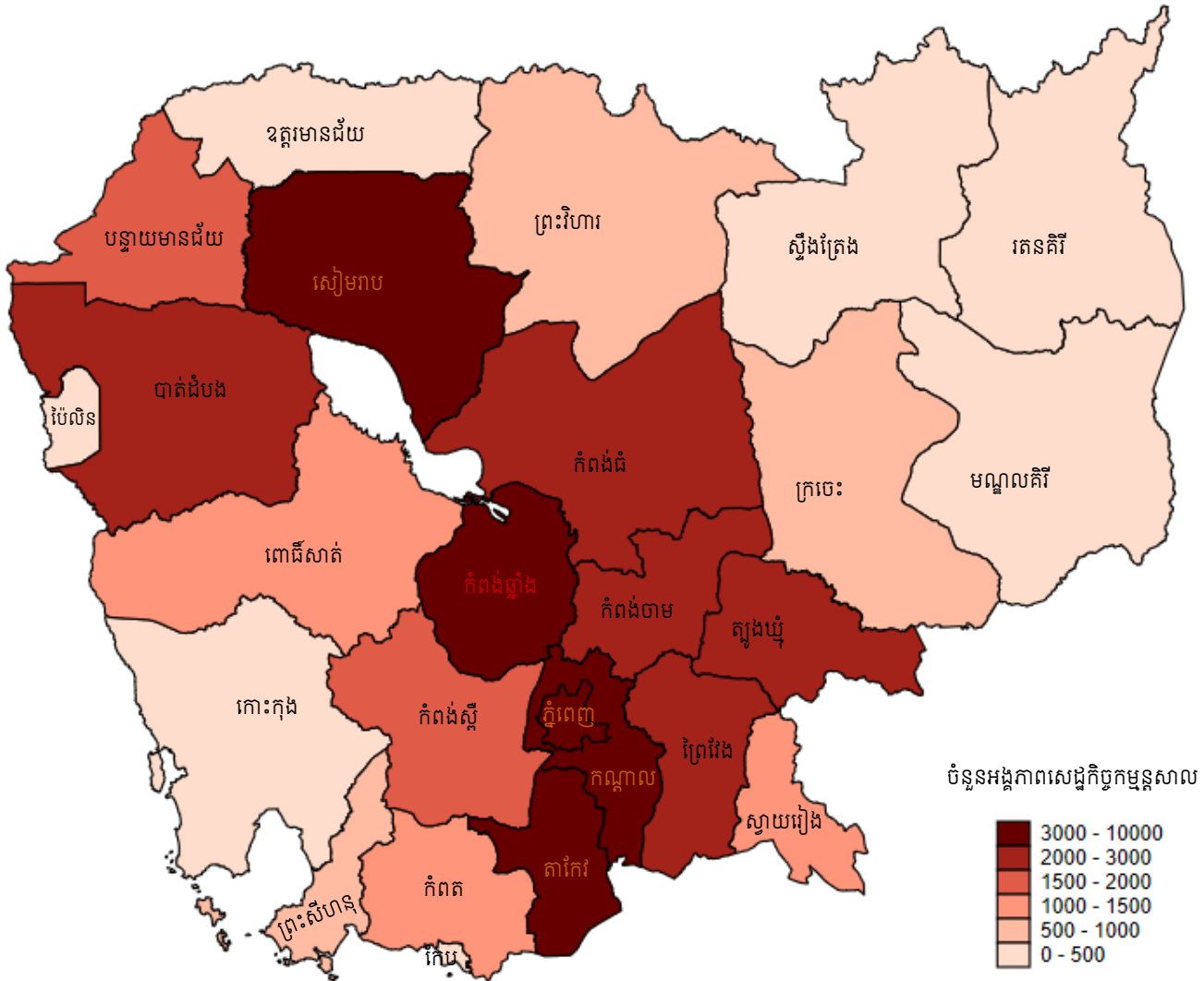



ផែនទី ៦. ចំនួនអង្គភាពសេដ្ឋកិច្ចថ្មីនៅក្នុងផ្នែកកម្មន្តសាលនៃចំណាត់ថ្នាក់វិស័យឧស្សាហកម្មស្តង់ដារអន្តរជាតិ បែងចែកតាមរាជធានី ខេត្ត ឆ្នាំ២០២២

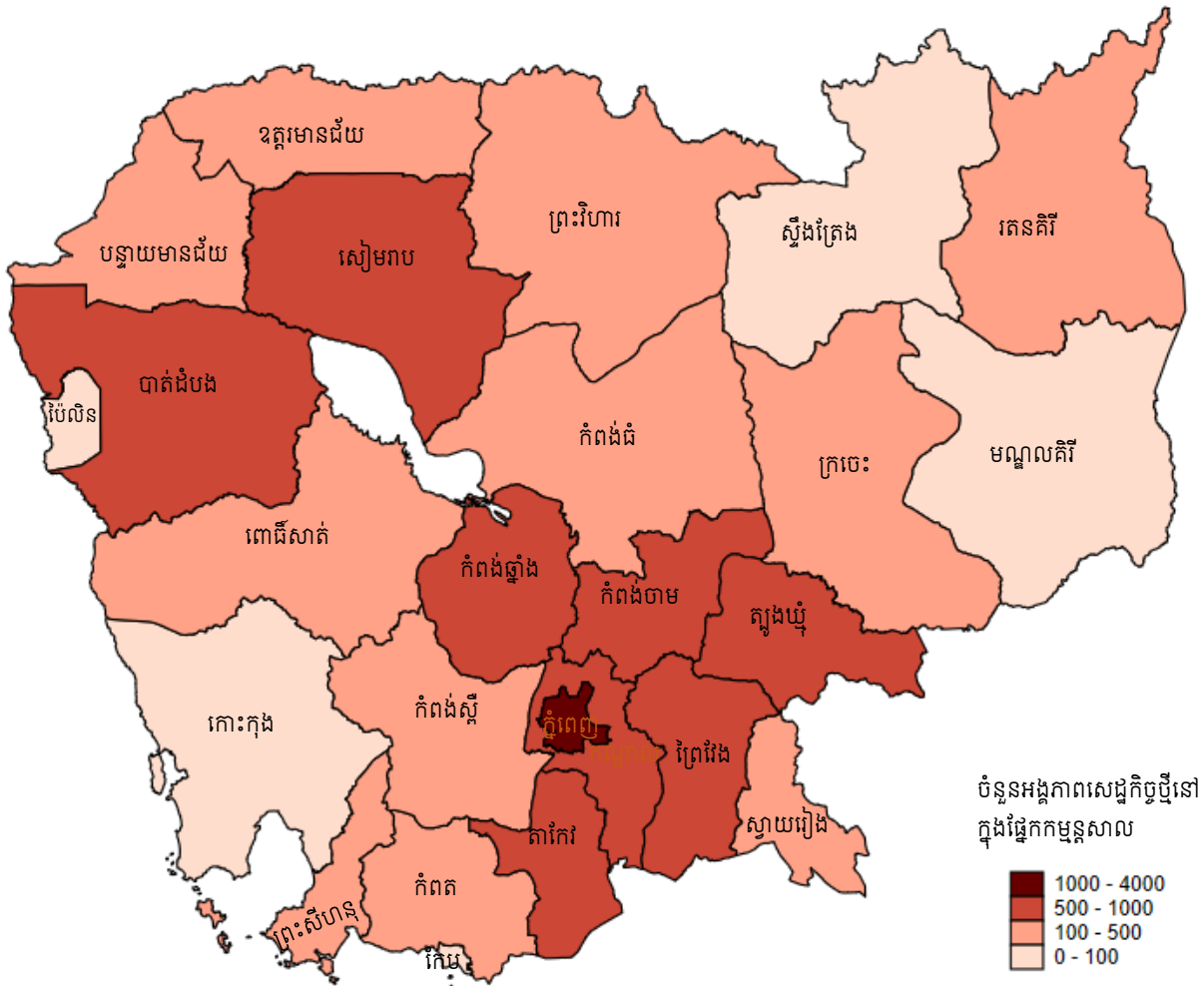

ផែនទី ៧. ចំនួនអ្នកចូលរួមការងារនៅក្នុងអង្គភាពសេដ្ឋកិច្ច បែងចែកតាមរាជធានី ខេត្ត ឆ្នាំ២០២២

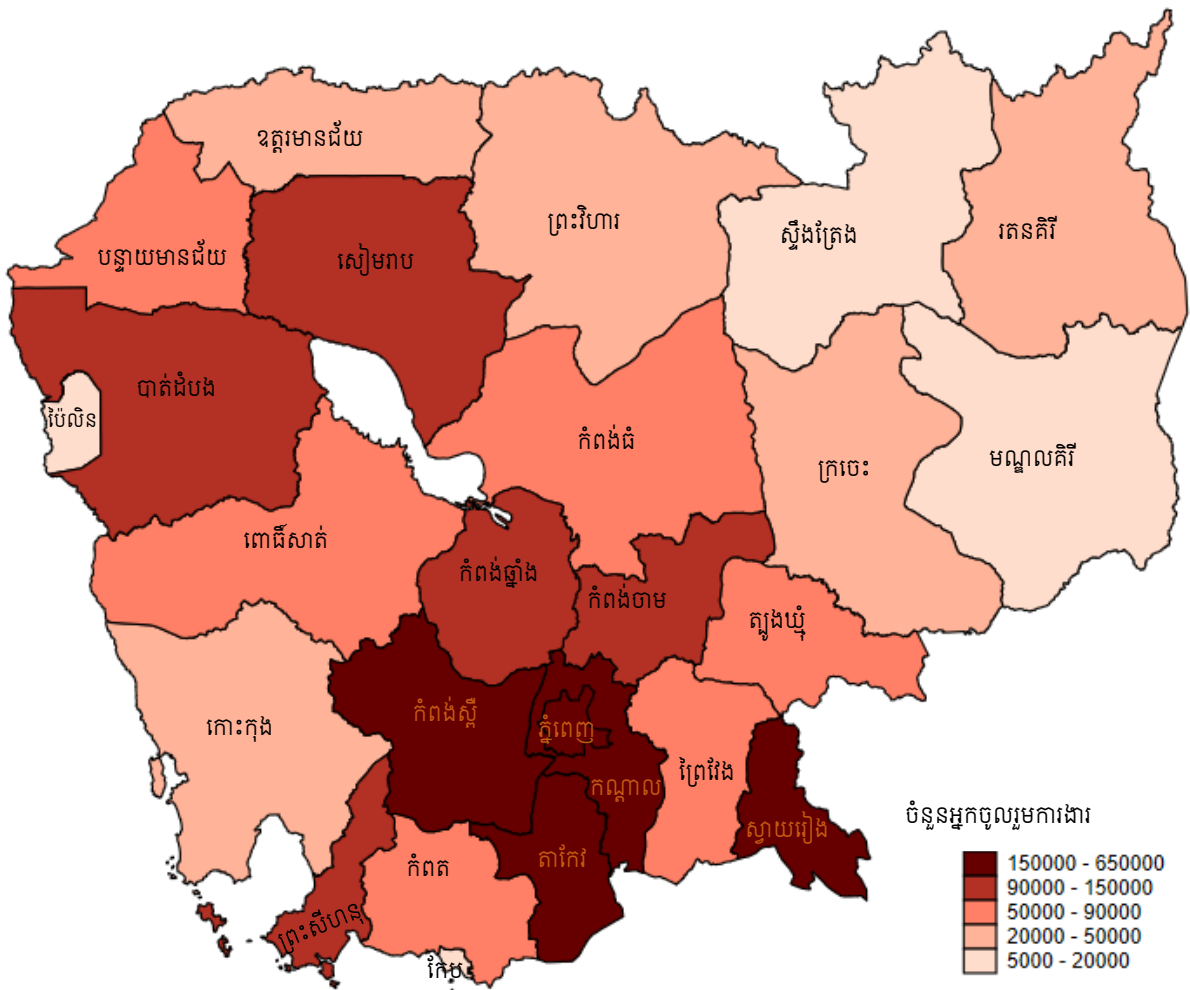

ផែនទី ៨. ចំនួនអ្នកចូលរួមការងារនៅក្នុងអង្គភាពសេដ្ឋកិច្ចថ្មី បែងចែកតាមរាជធានី ខេត្ត ឆ្នាំ២០២២

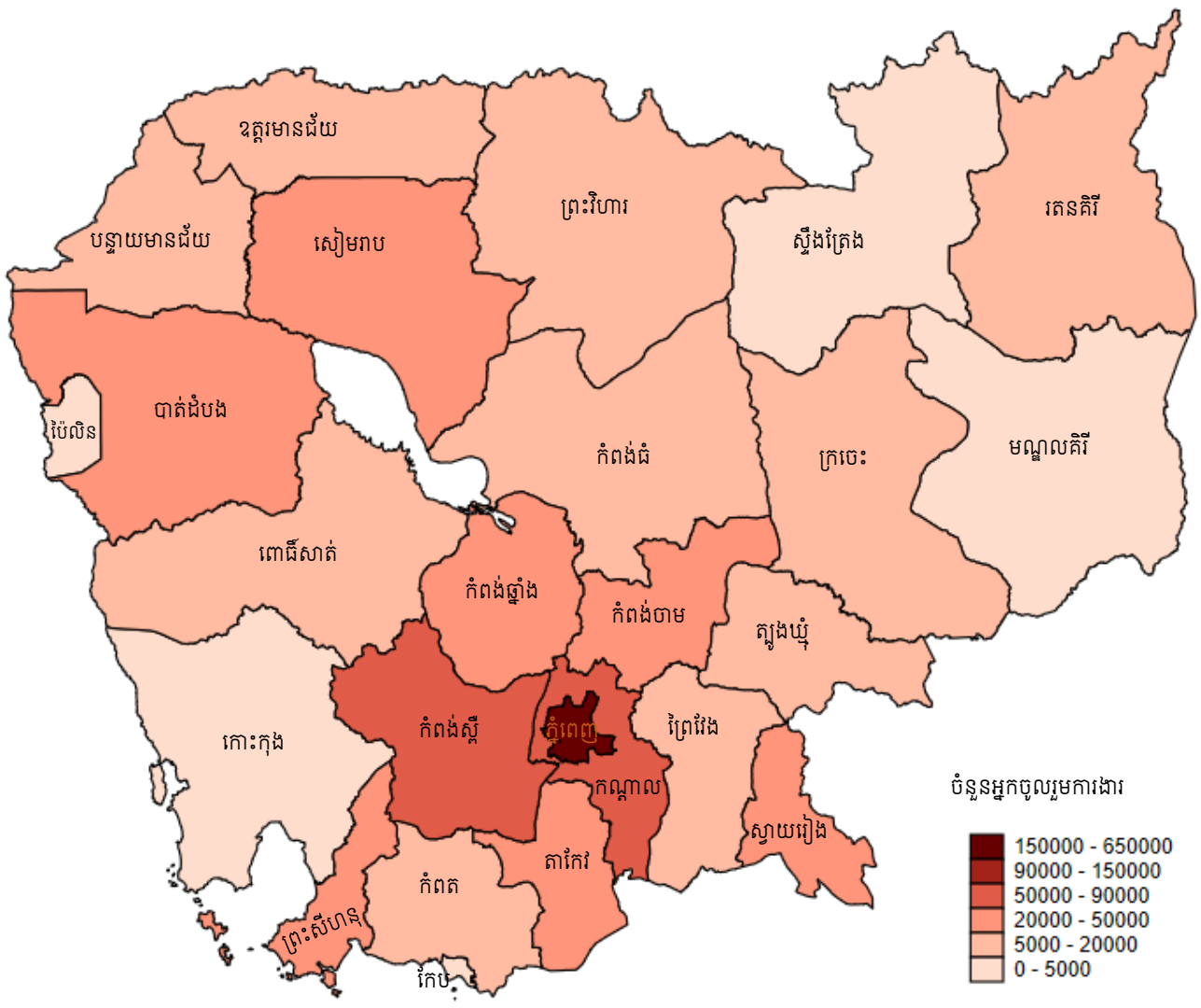

ផែនទី ៩. ចំណូលពីការលក់ប្រចាំឆ្នាំ បែងចែកតាមរាជធានី ខេត្ត (លានដុល្លារអាមេរិក) ឆ្នាំ២០២២

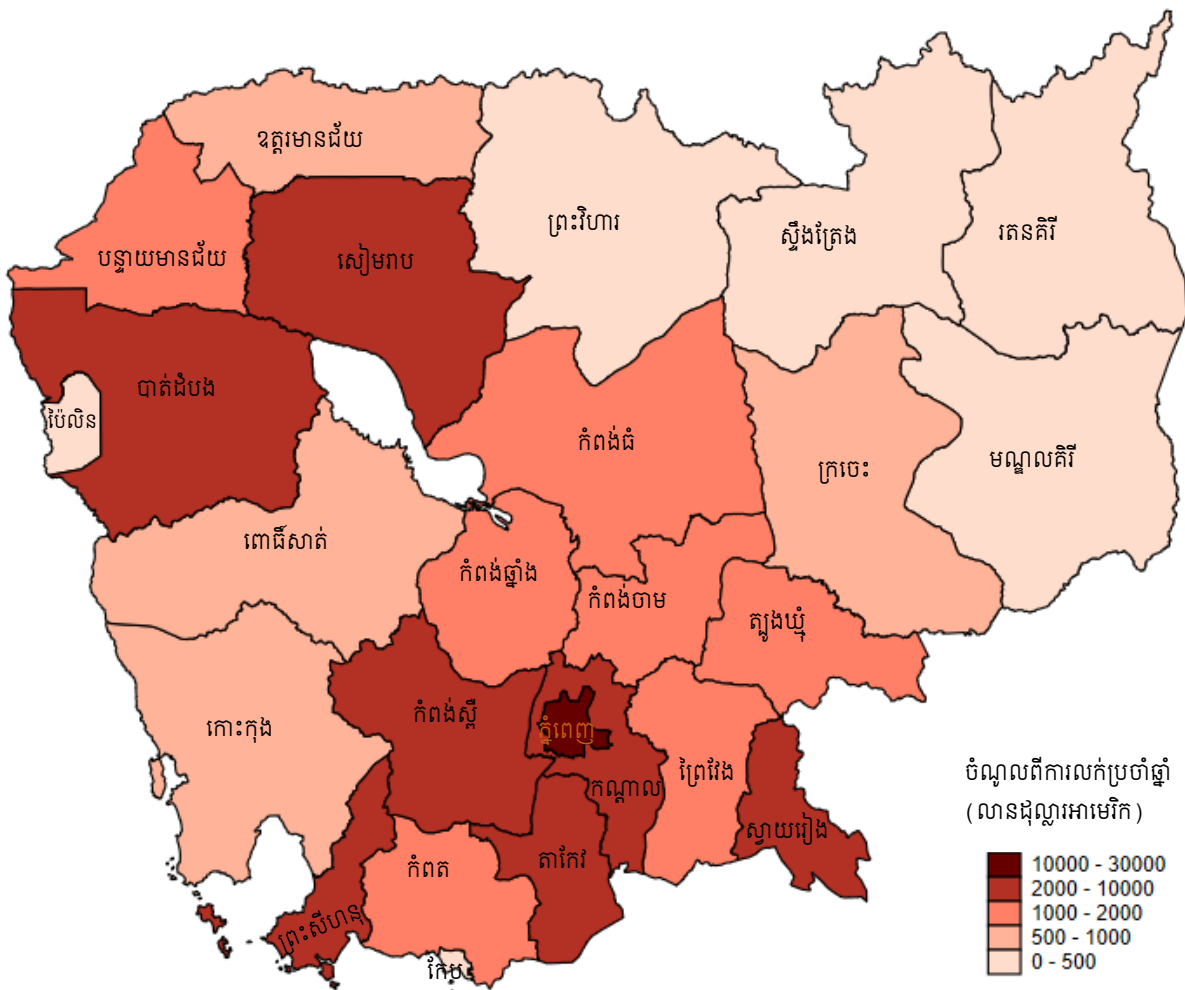

ផែនទី ១០. ការចំណាយប្រចាំឆ្នាំ បែងចែកតាមរាជធានី ខេត្ត (លានដុល្លារអាមេរិក) ឆ្នាំ២០២២

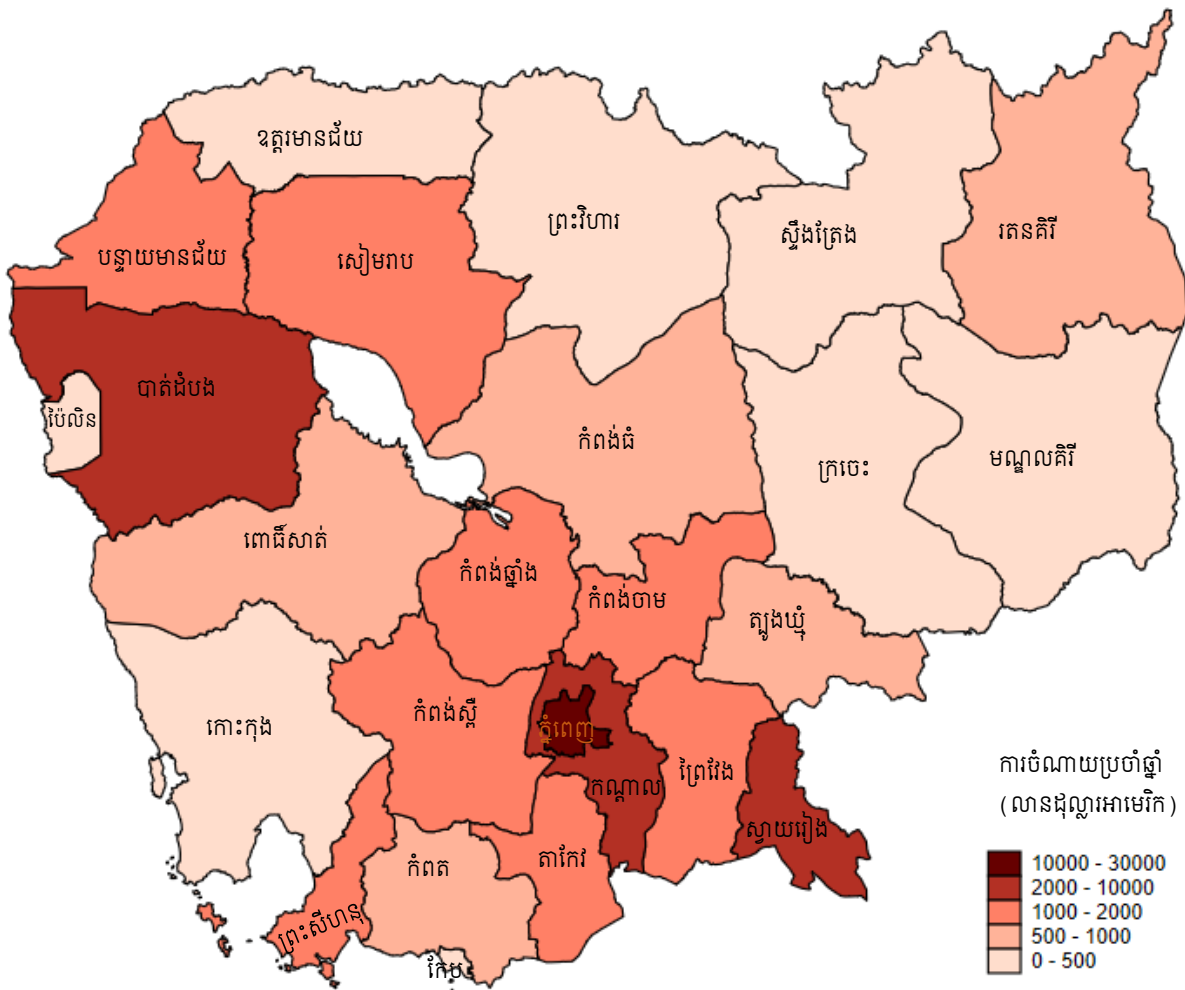



## ផ្នែក ៣

# ការវាយតម្លៃហានិភ័យអំពីចំណូលអង្គការសេដ្ឋកិច្ច

សម្គាល់៖ រាល់ទិន្នន័យ តួលេខបង្ហាញនៅក្នុងតារាងទិន្នន័យអំពីអង្គការសេដ្ឋកិច្ច គឺត្រូវបានបង្ហាញជា “លេខប្រចាំខ្លួន” ដើម្បីរក្សាការងាយស្រួលនៃទិន្នន័យព័ត៌មានពីកម្មវិធីវិភាគស្ថិតិ សម្រាប់របាយការណ៍លទ្ធផលជាភាសាខ្មែរ និង អង់គ្លេស។

តារាង ១.១. ចំនួនអង្គការសេដ្ឋកិច្ច បែងចែកតាមទំហំនៃអ្នកចូលរួមការងារ និងភេទនៃអ្នកតំណាងម្ចាស់ ឆ្នាំ២០២២

ទំហំនៃ អ្នកចូលរួមការងារ	ភេទនៃអ្នកតំណាង					
	ទាំងពីរភេទ	ប្រុស	ស្រី	ទាំងពីរភេទ	ប្រុស	ស្រី
	អង្គការសេដ្ឋកិច្ច			ភាគរយ (%)		
សរុប	753,670	232,463	521,207	100.0	30.8	69.2
១ នាក់	367,221	83,721	283,500	48.7	11.1	37.6
២	253,857	83,464	170,393	33.7	11.1	22.6
៣	53,680	20,983	32,697	7.1	2.8	4.3
៤	25,188	11,647	13,541	3.3	1.5	1.8
៥	13,064	6,731	6,333	1.7	0.9	0.8
៦	8,079	4,420	3,659	1.1	0.6	0.5
៧	5,111	3,039	2,072	0.7	0.4	0.3
៨	3,908	2,405	1,503	0.5	0.3	0.2
៩	2,742	1,807	935	0.4	0.2	0.1
១០-១៩	12,243	8,210	4,033	1.6	1.1	0.5
២០-៤៩	5,058	3,492	1,566	0.7	0.5	0.2
៥០-៩៩	1,649	1,201	448	0.2	0.2	0.1
១០០-៤៩៩	1,246	894	352	0.2	0.1	0.0
៥០០-៩៩៩	329	238	91	0.0	0.0	0.0
១០០០ និងច្រើននាក់	295	211	84	0.0	0.0	0.0
៥ និងច្រើនជាង	53,724	32,648	21,076	7.1	4.3	2.8
១០ និងច្រើនជាង	20,820	14,246	6,574	2.8	1.9	0.9
២០ និងច្រើនជាង	8,577	6,036	2,541	1.1	0.8	0.3
៥០ និងច្រើនជាង	3,519	2,544	975	0.5	0.3	0.1
១០០ និងច្រើនជាង	1,870	1,343	527	0.2	0.2	0.1
៥០០ និងច្រើនជាង	624	449	175	0.1	0.1	0.0
១-១០	735,456	219,917	515,539	97.6	29.2	68.4
១១-៥០	14,695	10,002	4,693	1.9	1.3	0.6
៥១-១០០	1,649	1,201	448	0.2	0.2	0.1
១០១ និងច្រើនជាង	1,870	1,343	527	0.2	0.2	0.1



តារាង ១.២.១. ចំនួនអង្គការសេដ្ឋកិច្ច បែងចែកតាមទំហំនៃអ្នកចូលរួមការងារ និងសញ្ញាតិនៃម្ចាស់អង្គការសេដ្ឋកិច្ច  
ជាសញ្ញាតិកម្ពុជា ឬមិនមែនជាសញ្ញាតិកម្ពុជា ឆ្នាំ២០២២

ទំហំនៃ អ្នកចូលរួមការងារ	ម្ចាស់ជាជនជាតិកម្ពុជា ឬជនជាតិបរទេស					
	សរុប	កម្ពុជា	បរទេស	សរុប	កម្ពុជា	បរទេស
	(អង្គការសេដ្ឋកិច្ច)			ភាគរយ (%)		
សរុប	753,670	747,010	6,660	100.0	99.1	0.9
១ នាក់	367,221	366,475	746	48.7	48.6	0.1
២	253,857	252,878	979	33.7	33.6	0.1
៣	53,680	53,170	510	7.1	7.1	0.1
៤	25,188	24,775	413	3.3	3.3	0.1
៥	13,064	12,709	355	1.7	1.7	0.0
៦	8,079	7,805	274	1.1	1.0	0.0
៧	5,111	4,888	223	0.7	0.6	0.0
៨	3,908	3,741	167	0.5	0.5	0.0
៩	2,742	2,606	136	0.4	0.3	0.0
១០-១៩	12,243	11,437	806	1.6	1.5	0.1
២០-៤៩	5,058	4,381	677	0.7	0.6	0.1
៥០-៩៩	1,649	1,316	333	0.2	0.2	0.0
១០០-៤៩៩	1,246	701	545	0.2	0.1	0.1
៥០០-៩៩៩	329	76	253	0.0	0.0	0.0
១០០០ និងច្រើនជាង	295	52	243	0.0	0.0	0.0
៥ និងច្រើនជាង	53,724	49,712	4,012	7.1	6.6	0.5
១០ និងច្រើនជាង	20,820	17,963	2,857	2.8	2.4	0.4
២០ និងច្រើនជាង	8,577	6,526	2,051	1.1	0.9	0.3
២០ និងច្រើនជាង	3,519	2,145	1,374	0.5	0.3	0.2
១០០ និងច្រើនជាង	1,870	829	1,041	0.2	0.1	0.1
៥០០ និងច្រើនជាង	624	128	496	0.1	0.0	0.1
១-១០	735,456	731,508	3,948	97.6	97.1	0.5
១១-៥០	14,695	13,357	1,338	1.9	1.8	0.2
៥១-១០០	1,649	1,316	333	0.2	0.2	0.0
១០១ និងច្រើនជាង	1,870	829	1,041	0.2	0.1	0.1

តារាង ១.២.២. ចំនួនអង្គភាពសេដ្ឋកិច្ច បែងចែកតាមទំហំនៃអ្នកចូលរួមការងារ និងសញ្ញាតិម្ចាស់អង្គភាពសេដ្ឋកិច្ច ឆ្នាំ២០២២  
(១/២)

ទំហំនៃ អ្នកចូលរួមការងារ	សញ្ញាតិម្ចាស់អង្គភាពសេដ្ឋកិច្ច							
	សរុប	កម្ពុជា	ចិន	កូរ៉េខាងត្បូង	វៀតណាម	ប្រទេស អាស៊ានផ្សេង ទៀត	អាមេរិក និងអឺរ៉ុប	ផ្សេង ទៀត
	(អង្គភាពសេដ្ឋកិច្ច)							
សរុប	753,670	747,010	2,608	439	1,581	1,198	257	577
១ នាក់	367,221	366,475	88	15	571	14	12	46
២	253,857	252,878	308	27	533	48	16	47
៣	53,680	53,170	252	19	145	48	7	39
៤	25,188	24,775	193	19	102	52	10	37
៥	13,064	12,709	177	19	57	48	9	45
៦	8,079	7,805	126	15	36	52	9	36
៧	5,111	4,888	112	14	26	41	4	26
៨	3,908	3,741	67	8	21	39	12	20
៩	2,742	2,606	57	13	13	34	7	12
១០-១៩	12,243	11,437	275	88	44	254	48	97
២០-៤៩	5,058	4,381	204	96	15	231	44	87
៥០-៩៩	1,649	1,316	132	50	10	69	30	42
១០០-៤៩៩	1,246	701	337	26	5	114	30	33
៥០០-៩៩៩	329	76	161	16	2	59	8	7
១០០០ និងច្រើនជាង	295	52	119	14	1	95	11	3
៥ និងច្រើនជាង	53,724	49,712	1,767	359	230	1,036	212	408
១០ និងច្រើនជាង	20,820	17,963	1,228	290	77	822	171	269
២០ និងច្រើនជាង	8,577	6,526	953	202	33	568	123	172
២០ និងច្រើនជាង	3,519	2,145	749	106	18	337	79	85
១០០ និងច្រើនជាង	1,870	829	617	56	8	268	49	43
៥០០ និងច្រើនជាង	624	128	280	30	3	154	19	10
១-១០	735,456	731,508	1,427	163	1,519	416	93	330
១១-៥០	14,695	13,357	432	170	44	445	85	162
៥១-១០០	1,649	1,316	132	50	10	69	30	42
១០១ និងច្រើនជាង	1,870	829	617	56	8	268	49	43

តារាង ១.២.២. បំបែងចែកភាគរយ(%)នៃអង្គភាពសេដ្ឋកិច្ច បែងចែកតាមទំហំនៃអ្នកចូលរួមការងារ និងសញ្ញាតិនៃម្ចាស់  
អង្គភាពសេដ្ឋកិច្ច ឆ្នាំ២០២២ (២/២)

ទំហំនៃ អ្នកចូលរួមការងារ	សញ្ញាតិម្ចាស់អង្គភាពសេដ្ឋកិច្ច							
	សរុប	កម្ពុជា	ចិន	កូរ៉េខាង ត្បូង	វៀតណាម	ប្រទេស អាស៊ាន ផ្សេងទៀត	អាមេរិក និងអឺរ៉ុប	ផ្សេង ទៀត
	ភាគរយ (%)							
សរុប	100.0	99.1	0.3	0.1	0.2	0.2	0.0	0.1
១ នាក់	48.7	48.6	0.0	0.0	0.1	0.0	0.0	0.0
២	33.7	33.6	0.0	0.0	0.1	0.0	0.0	0.0
៣	7.1	7.1	0.0	0.0	0.0	0.0	0.0	0.0
៤	3.3	3.3	0.0	0.0	0.0	0.0	0.0	0.0
៥	1.7	1.7	0.0	0.0	0.0	0.0	0.0	0.0
៦	1.1	1.0	0.0	0.0	0.0	0.0	0.0	0.0
៧	0.7	0.6	0.0	0.0	0.0	0.0	0.0	0.0
៨	0.5	0.5	0.0	0.0	0.0	0.0	0.0	0.0
៩	0.4	0.3	0.0	0.0	0.0	0.0	0.0	0.0
១០-១៩	1.6	1.5	0.0	0.0	0.0	0.0	0.0	0.0
២០-៤៩	0.7	0.6	0.0	0.0	0.0	0.0	0.0	0.0
៥០-៩៩	0.2	0.2	0.0	0.0	0.0	0.0	0.0	0.0
១០០-៤៩៩	0.2	0.1	0.0	0.0	0.0	0.0	0.0	0.0
៥០០-៩៩៩	0.0	0.0	0.0	0.0	0.0	0.0	0.0	0.0
១០០០ និងច្រើន ជាង	0.0	0.0	0.0	0.0	0.0	0.0	0.0	0.0
៥ និងច្រើនជាង	7.1	6.6	0.2	0.0	0.0	0.1	0.0	0.1
១០ និងច្រើនជាង	2.8	2.4	0.2	0.0	0.0	0.1	0.0	0.0
២០ និងច្រើនជាង	1.1	0.9	0.1	0.0	0.0	0.1	0.0	0.0
២០ និងច្រើនជាង	0.5	0.3	0.1	0.0	0.0	0.0	0.0	0.0
១០០ និងច្រើនជាង	0.2	0.1	0.1	0.0	0.0	0.0	0.0	0.0
៥០០ និងច្រើនជាង	0.1	0.0	0.0	0.0	0.0	0.0	0.0	0.0
១-១០	97.6	97.1	0.2	0.0	0.2	0.1	0.0	0.0
១១-៥០	1.9	1.8	0.1	0.0	0.0	0.1	0.0	0.0
៥១-១០០	0.2	0.2	0.0	0.0	0.0	0.0	0.0	0.0
១០១ និងច្រើនជាង	0.2	0.1	0.1	0.0	0.0	0.0	0.0	0.0

តារាង ១.៣.១. ចំនួនអង្គភាពសេដ្ឋកិច្ច បែងចែកតាមទំហំនៃអ្នកចូលរួមការងារ និងបានចុះបញ្ជី ឬមិនបានចុះបញ្ជីនៅក្រសួង  
ពាណិជ្ជកម្ម ឆ្នាំ២០២២

ទំហំនៃ អ្នកចូលរួមការងារ	បានចុះបញ្ជី និងមិនបានចុះបញ្ជី					
	សរុប	បានចុះបញ្ជី	មិនបានចុះបញ្ជី	សរុប	បានចុះបញ្ជី	មិនបានចុះ បញ្ជី
	(ចំនួនអង្គភាពសេដ្ឋកិច្ច)			ភាគរយ (%)		
សរុប	753,670	76,930	676,740	100.0	10.2	89.8
១ នាក់	367,221	16,492	350,729	48.7	2.2	46.5
២	253,857	13,965	239,892	33.7	1.9	31.8
៣	53,680	6,667	47,013	7.1	0.9	6.2
៤	25,188	5,042	20,146	3.3	0.7	2.7
៥	13,064	7,194	5,870	1.7	1.0	0.8
៦	8,079	4,816	3,263	1.1	0.6	0.4
៧	5,111	3,191	1,920	0.7	0.4	0.3
៨	3,908	2,245	1,663	0.5	0.3	0.2
៩	2,742	1,750	992	0.4	0.2	0.1
១០-១៩	12,243	8,408	3,835	1.6	1.1	0.5
២០-៤៩	5,058	3,981	1,077	0.7	0.5	0.1
៥០-៩៩	1,649	1,417	232	0.2	0.2	0.0
១០០-៤៩៩	1,246	1,149	97	0.2	0.2	0.0
៥០០-៩៩៩	329	320	9	0.0	0.0	0.0
១០០០ និងច្រើនជាង	295	293	2	0.0	0.0	0.0
៥ និងច្រើនជាង	53,724	34,764	18,960	7.1	4.6	2.5
១០ និងច្រើនជាង	20,820	15,568	5,252	2.8	2.1	0.7
២០ និងច្រើនជាង	8,577	7,160	1,417	1.1	1.0	0.2
៥០ និងច្រើនជាង	3,519	3,179	340	0.5	0.4	0.0
១០០ និងច្រើនជាង	1,870	1,762	108	0.2	0.2	0.0
៥០០ និងច្រើនជាង	624	613	11	0.1	0.1	0.0
១-១០	735,456	63,064	672,392	97.6	8.4	89.2
១១-៥០	14,695	10,687	4,008	1.9	1.4	0.5
៥១-១០០	1,649	1,417	232	0.2	0.2	0.0
១០១ និងច្រើនជាង	1,870	1,762	108	0.2	0.2	0.0

តារាង១.៣.២. ចំនួនអង្គភាពសេដ្ឋកិច្ចបែងចែកតាមចំនួនអ្នកចូលរួមការងារ និងបានចុះបញ្ជី ឬមិនបានចុះបញ្ជីនៅ ក្រសួងពាណិជ្ជកម្ម និងតាមភ្នាក់ងារ ឆ្នាំ២០២២

ទំហំនៃ អ្នកចូលរួមការងារ	បានចុះបញ្ជី និងមិនបានចុះបញ្ជី					
	សរុប	បានចុះបញ្ជី	មិនបានចុះបញ្ជី	សរុប	បានចុះបញ្ជី	មិនបានចុះ បញ្ជី
	(ចំនួនអង្គភាពសេដ្ឋកិច្ច)			ភាគរយ (%)		
សរុប	753,670	101,203	652,467	100.0	13.4	86.6
១ នាក់	367,221	21,594	345,627	48.7	2.9	45.9
២	253,857	17,707	236,150	33.7	2.3	31.3
៣	53,680	7,739	45,941	7.1	1.0	6.1
៤	25,188	5,631	19,557	3.3	0.7	2.6
៥	13,064	10,438	2,626	1.7	1.4	0.3
៦	8,079	6,642	1,437	1.1	0.9	0.2
៧	5,111	4,289	822	0.7	0.6	0.1
៨	3,908	3,844	64	0.5	0.5	0.0
៩	2,742	2,708	34	0.4	0.4	0.0
១០-១៩	12,243	12,089	154	1.6	1.6	0.0
២០-៤៩	5,058	5,016	42	0.7	0.7	0.0
៥០-៩៩	1,649	1,636	13	0.2	0.2	0.0
១០០-៤៩៩	1,246	1,246	-	0.2	0.2	-
៥០០-៩៩៩	329	329	-	0.0	0.0	-
១០០០ និងច្រើនជាង	295	295	-	0.0	0.0	-
៥ និងច្រើនជាង	53,724	48,532	5,192	7.1	6.4	0.7
១០ និងច្រើនជាង	20,820	20,611	209	2.8	2.7	0.0
២០ និងច្រើនជាង	8,577	8,522	55	1.1	1.1	0.0
៥០ និងច្រើនជាង	3,519	3,506	13	0.5	0.5	0.0
១០០ និងច្រើនជាង	1,870	1,870	-	0.2	0.2	-
៥០០ និងច្រើនជាង	624	624	-	0.1	0.1	-
១-១០	735,456	83,161	652,295	97.6	11.0	86.5
១១-៥០	14,695	14,536	159	1.9	1.9	0.0
៥១-១០០	1,649	1,636	13	0.2	0.2	0.0
១០១ និងច្រើនជាង	1,870	1,870	-	0.2	0.2	-

តារាង ១.៤.១. ចំនួនអង្គភាពសេដ្ឋកិច្ច បែងចែកតាមទំហំនៃអ្នកចូលរួមការងារ និងភាពជាម្ចាស់កម្មសិទ្ធិ ឆ្នាំ២០២២ (១/៦)

ទំហំនៃ អ្នកចូលរួមការងារ	ប្រភេទជាម្ចាស់កម្មសិទ្ធិ					
	សរុប	សហគ្រាសឯក បុគ្គលរូបវន្តបុគ្គល មិនបានចុះបញ្ជី	សហគ្រាសឯក បុគ្គលរូបវន្តបុគ្គល បានចុះបញ្ជី	ក្រុមហ៊ុនសហ កម្មសិទ្ធិទូទៅ	ក្រុមហ៊ុនសហ កម្មសិទ្ធិមាន កម្រិត	ក្រុមហ៊ុនឯក បុគ្គលទទួលខុស ត្រូវមានកម្រិត
សរុប	753,670	684,389	50,350	80	54	79
១ នាក់	367,221	351,108	8,897	17	11	17
២	253,857	240,182	11,286	23	19	15
៣	53,680	47,095	5,707	6	5	5
៤	25,188	20,187	4,212	3	-	5
៥	13,064	9,413	2,922	4	1	4
៦	8,079	4,992	2,318	4	2	2
៧	5,111	2,761	1,653	2	1	5
៨	3,908	1,840	1,323	4	-	1
៩	2,742	1,101	962	-	4	4
១០-១៩	12,243	4,186	5,294	8	9	11
២០-៤៩	5,058	1,155	3,079	3	1	6
៥០-៩៩	1,649	248	1,120	1	1	2
១០០-៤៩៩	1,246	109	973	4	-	2
៥០០-៩៩៩	329	9	316	1	-	-
១០០០ និងច្រើនជាង	295	3	288	-	-	-
៥ និងច្រើនជាង	53,724	25,817		31	19	37
១០ និងច្រើនជាង	20,820	5,710		17	11	21
២០ និងច្រើនជាង	8,577	1,524		9	2	10
៥០ និងច្រើនជាង	3,519	369		6	1	4
១០០ និងច្រើនជាង	1,870	121		5	-	2
៥០០ និងច្រើនជាង	624	12		1	-	-
១-១០	735,456	679,682	40,288	66	45	61
១១-៥០	14,695	4,338	7,365	8	8	14
៥១-១០០	1,649	248	1,120	1	1	2
១០១ និងច្រើនជាង	1,870	121	1,577	5	-	2

តារាង១.៤.១. ចំនួនអង្គការសេដ្ឋកិច្ច បែងចែកតាមទំហំនៃអ្នកចូលរួមការងារ និងភាពជាម្ចាស់កម្មសិទ្ធិ ឆ្នាំ២០២២ (២/៦)

ទំហំនៃ អ្នកចូលរួមការងារ	ប្រភេទជាម្ចាស់កម្មសិទ្ធិ					
	ក្រុមហ៊ុនឯក ជនទទួលខុស ត្រូវមានកម្រិត	ក្រុមហ៊ុនមហាជន ទទួលខុសត្រូវមាន កម្រិត	ផលប្រយោជន៍ក្នុង សម្ព័ន្ធអាជីវកម្ម	សហគ្រា សាធារណៈ	សហគ្រាសរដ្ឋ	ក្រុមហ៊ុនចម្រុះរដ្ឋ
	(ចំនួនអង្គការសេដ្ឋកិច្ច)					
សរុប	175	60	7	177	8,970	2,853
១ នាក់	36	7	4	108	989	1,423
២	20	8	-	11	444	1,037
៣	15	1	3	2	396	198
៤	12	-	-	4	531	86
៥	9	2	-	7	543	39
៦	10	2	-	3	647	18
៧	8	2	-	2	602	14
៨	6	2	-	1	685	6
៩	1	2	-	6	610	8
១០-១៩	24	14	-	19	2,465	17
២០-៤៩	19	16	-	11	681	3
៥០-៩៩	6	2	-	1	238	2
១០០-៤៩៩	6	2	-	2	135	2
៥០០-៩៩៩	1	-	-	-	2	-
១០០០ និងច្រើនជាង	2	-	-	-	2	-
៥ និងច្រើនជាង	92	44	-	52	6,610	109
១០ និងច្រើនជាង	58	34	-	33	3,523	24
២០ និងច្រើនជាង	34	20	-	14	1,058	7
៥០ និងច្រើនជាង	15	4	-	3	377	4
១០០ និងច្រើនជាង	9	2	-	2	139	2
៥០០ និងច្រើនជាង	3	-	-	-	4	-
១-១០	122	27	7	148	5,979	2,833
១១-៥០	38	29	-	26	2,614	16
៥១-១០០	6	2	-	1	238	2
១០១ និងច្រើនជាង	9	2	-	2	139	2

តារាង១.៤.១. ចំនួនអង្គការសេដ្ឋកិច្ច បែងចែកតាមទំហំនៃអ្នកចូលរួមការងារ និងភាពជាម្ចាស់កម្មសិទ្ធិ ឆ្នាំ២០២២ (៣/៦)

ទំហំនៃ អ្នកចូលរួមការងារ	ម្ចាស់កម្មសិទ្ធិ					
	បុគ្គលម្ចាស់ក្រុម ហ៊ុនពាណិជ្ជ កម្មបរទេស	សាខាក្រុមហ៊ុន បរទេស	ការិយាល័យ តំណាង <sup>១</sup>	សហគរណ៍	អង្គការមិនមែន រដ្ឋាភិបាល	អង្គការ សេដ្ឋកិច្ច ផ្សេងទៀត
	(ចំនួនអង្គការសេដ្ឋកិច្ច)					
សរុប	469	226	1,109	20	4,593	59
១ នាក់	239	117	541	16	3,672	19
២	159	71	416	-	155	11
៣	32	9	72	1	128	5
៤	10	11	34	-	91	2
៥	13	3	13	-	86	5
៦	5	1	13	-	58	4
៧	1	2	4	-	53	1
៨	1	2	3	-	33	1
៩	-	-	2	-	41	1
១០-១៩	5	3	8	1	175	4
២០-៤៩	2	4	2	2	71	3
៥០-៩៩	2	1	1	-	23	1
១០០-៤៩៩	-	2	-	-	7	2
៥០០-៩៩៩	-	-	-	-	-	-
១០០០ និងច្រើនជាង	-	-	-	-	-	-
៥ និងច្រើនជាង	-	18	46	-	547	22
១០ និងច្រើនជាង	-	10	11	-	276	10
២០ និងច្រើនជាង	-	7	3	-	101	6
៥០ និងច្រើនជាង	-	3	1	-	30	3
១០០ និងច្រើនជាង	-	2	-	-	7	2
៥០០ និងច្រើនជាង	-	-	-	-	-	-
១-១០	461	217	1,099	17	4,355	49
១១-៥០	6	6	9	3	208	7
៥១-១០០	2	1	1	-	23	1
១០១ និងច្រើនជាង	-	2	-	-	7	2

១). ការិយាល័យតំណាងពាណិជ្ជកម្មរបស់ក្រុមហ៊ុនបរទេស



តារាង ១.៤.១. ចំនួនអង្គការសេដ្ឋកិច្ច បែងចែកតាមទំហំនៃអ្នកចូលរួមការងារ និងភាពជាម្ចាស់កម្មសិទ្ធិ ឆ្នាំ២០២២ (៤/៦)

ទំហំនៃ អ្នកចូលរួមការងារ	ប្រភេទជាម្ចាស់កម្មសិទ្ធិ					
	សរុប	សហគ្រាសឯក បុគ្គល/រូបវន្តបុគ្គល មិនបានចុះបញ្ជី	សហគ្រាសឯក បុគ្គល/រូបវន្តបុគ្គល បានចុះបញ្ជី	ក្រុមហ៊ុនសហ កម្មសិទ្ធិទូទៅ	ក្រុមហ៊ុនសហ កម្មសិទ្ធិមាន កម្រិត	សហគ្រាសឯក បុគ្គលទទួល ខុសត្រូវមាន កម្រិត
	ភាគរយ (%)					
សរុប	100.0	90.8	6.7	0.0	0.0	0.0
១ នាក់	48.7	46.6	1.2	0.0	0.0	0.0
២	33.7	31.9	1.5	0.0	0.0	0.0
៣	7.1	6.2	0.8	0.0	0.0	0.0
៤	3.3	2.7	0.6	0.0	-	0.0
៥	1.7	1.2	0.4	0.0	0.0	0.0
៦	1.1	0.7	0.3	0.0	0.0	0.0
៧	0.7	0.4	0.2	0.0	0.0	0.0
៨	0.5	0.2	0.2	0.0	-	0.0
៩	0.4	0.1	0.1	-	0.0	0.0
១០-១៩	1.6	0.6	0.7	0.0	0.0	0.0
២០-៤៩	0.7	0.2	0.4	0.0	0.0	0.0
៥០-៩៩	0.2	0.0	0.1	0.0	0.0	0.0
១០០-៤៩៩	0.2	0.0	0.1	0.0	-	0.0
៥០០-៩៩៩	0.0	0.0	0.0	0.0	-	-
១០០០ និងច្រើនជាង	0.0	0.0	0.0	-	-	-
៥ និងច្រើនជាង	7.1	3.4	-	0.0	0.0	0.0
១០ និងច្រើនជាង	2.8	0.8	-	0.0	0.0	0.0
២០ និងច្រើនជាង	1.1	0.2	-	0.0	0.0	0.0
៥០ និងច្រើនជាង	0.5	0.0	-	0.0	0.0	0.0
១០០ និងច្រើនជាង	0.2	0.0	-	0.0	-	0.0
៥០០ និងច្រើនជាង	0.1	0.0	-	0.0	-	-
១-១០	97.6	90.2	5.3	0.0	0.0	0.0
១១-៥០	1.9	0.6	1.0	0.0	0.0	0.0
៥១-១០០	0.2	0.0	0.1	0.0	0.0	0.0
១០១ និងច្រើនជាង	0.2	0.0	0.2	0.0	-	0.0

តារាង១.៤.១. បំណែងចែកភាគរយ(%)នៃចំនួនអង្គភាពសេដ្ឋកិច្ច បែងចែកតាមទំហំនៃអ្នកចូលរួមការងារ និងភាពជាម្ចាស់ កម្មសិទ្ធិ ឆ្នាំ២០២២ (៥/៦)

ទំហំនៃ អ្នកចូលរួមការងារ	ប្រភេទជាម្ចាស់កម្មសិទ្ធិ					
	ក្រុមហ៊ុនឯក ជនទទួលខុស ត្រូវមានកម្រិត	ក្រុមហ៊ុនមហាជន ទទួលខុសត្រូវមាន កម្រិត	ផលប្រយោជន៍ក្នុង សម្ព័ន្ធអាជីវកម្ម	សហគ្រាស សាធារណៈ	សហគ្រាសរដ្ឋ	ក្រុមហ៊ុនចម្រុះ រដ្ឋ
	ភាគរយ (%)					
សរុប	0.0	0.0	0.0	0.0	1.2	0.4
១ នាក់	0.0	0.0	0.0	0.0	0.1	0.2
២	0.0	0.0	-	0.0	0.1	0.1
៣	0.0	0.0	0.0	0.0	0.1	0.0
៤	0.0	-	-	0.0	0.1	0.0
៥	0.0	0.0	-	0.0	0.1	0.0
៦	0.0	0.0	-	0.0	0.1	0.0
៧	0.0	0.0	-	0.0	0.1	0.0
៨	0.0	0.0	-	0.0	0.1	0.0
៩	0.0	0.0	-	0.0	0.1	0.0
១០-១៩	0.0	0.0	-	0.0	0.3	0.0
២០-៤៩	0.0	0.0	-	0.0	0.1	0.0
៥០-៩៩	0.0	0.0	-	0.0	0.0	0.0
១០០-៤៩៩	0.0	0.0	-	0.0	0.0	0.0
៥០០-៩៩៩	0.0	-	-	-	0.0	-
១០០០ និងច្រើនជាង	0.0	-	-	-	0.0	-
៥ និងច្រើនជាង	0.0	0.0	-	0.0	0.9	0.0
១០ និងច្រើនជាង	0.0	0.0	-	0.0	0.5	0.0
២០ និងច្រើនជាង	0.0	0.0	-	0.0	0.1	0.0
៥០ និងច្រើនជាង	0.0	0.0	-	0.0	0.1	0.0
១០០ និងច្រើនជាង	0.0	0.0	-	0.0	0.0	0.0
៥០០ និងច្រើនជាង	0.0	-	-	-	0.0	-
១-១០	0.0	0.0	0.0	0.0	0.8	0.4
១១-៥០	0.0	0.0	-	0.0	0.3	0.0
៥១-១០០	0.0	0.0	-	0.0	0.0	0.0
១០១ និងច្រើនជាង	0.0	0.0	-	0.0	0.0	0.0

តារាង ១.៤.១. បំណែងចែកភាគរយ(%)នៃអង្គការសេដ្ឋកិច្ច បែងចែកតាមទំហំនៃអ្នកចូលរួមការងារ និងប្រភេទជាម្ចាស់ កម្មសិទ្ធិ ឆ្នាំ២០២២ (៦/៦)

ទំហំនៃ អ្នកចូលរួមការងារ	ប្រភេទជាម្ចាស់កម្មសិទ្ធិ					
	បុគ្គលម្ចាស់ក្រុម ហ៊ុនពាណិជ្ជកម្ម បរទេស	សាខាក្រុមហ៊ុន បរទេស 1)	ការិយាល័យ តំណាង	សហករណ៍	អង្គការមិនមែន រដ្ឋានកិច្ចការ	អង្គការសេដ្ឋ កិច្ចផ្សេងទៀត
	ភាគរយ (%)					
សរុប	0.1	0.0	0.1	0.0	0.6	0.0
១ នាក់	0.0	0.0	0.1	0.0	0.5	0.0
២	0.0	0.0	0.1	-	0.0	0.0
៣	0.0	0.0	0.0	0.0	0.0	0.0
៤	0.0	0.0	0.0	-	0.0	0.0
៥	0.0	0.0	0.0	-	0.0	0.0
៦	0.0	0.0	0.0	-	0.0	0.0
៧	0.0	0.0	0.0	-	0.0	0.0
៨	0.0	0.0	0.0	-	0.0	0.0
៩	-	-	0.0	-	0.0	0.0
១០-១៩	0.0	0.0	0.0	0.0	0.0	0.0
២០-៤៩	0.0	0.0	0.0	0.0	0.0	0.0
៥០-៩៩	0.0	0.0	0.0	-	0.0	0.0
១០០-៤៩៩	-	0.0	-	-	0.0	0.0
៥០០-៩៩៩	-	-	-	-	-	-
១០០០ និងច្រើនជាង	-	-	-	-	-	-
៥ និងច្រើនជាង	-	0.0	0.0	-	0.1	0.0
១០ និងច្រើនជាង	-	0.0	0.0	-	0.0	0.0
២០ និងច្រើនជាង	-	0.0	0.0	-	0.0	0.0
៥០ និងច្រើនជាង	-	0.0	0.0	-	0.0	0.0
១០០ និងច្រើនជាង	-	0.0	-	-	0.0	0.0
៥០០ និងច្រើនជាង	-	-	-	-	-	-
១-១០	0.1	0.0	0.1	0.0	0.6	0.0
១១-៥០	0.0	0.0	0.0	0.0	0.0	0.0
៥១-១០០	0.0	0.0	0.0	-	0.0	0.0
១០១ និងច្រើនជាង	-	0.0	-	-	0.0	0.0

1) ការិយាល័យតំណាងពាណិជ្ជកម្មរបស់ក្រុមហ៊ុនបរទេស

តារាង ១.៥. ចំនួនអង្គភាពសេដ្ឋកិច្ចបែងចែកតាមទំហំនៃអ្នកចូលរួមការងារ និងតាមអង្គភាពទោល/ទីស្នាក់ការកណ្តាល ឬសាខា ឆ្នាំ២០២២

ទំហំនៃ អ្នកចូលរួមការងារ	ស្នាក់ការកណ្តាល ឬសាខា							
	សរុប	អង្គភាពទោល	ទីស្នាក់ការ កណ្តាល	សាខា	សរុប	អង្គភាព ទោល	ទីស្នាក់ការ កណ្តាល	សាខា
	(ចំនួនអង្គភាពសេដ្ឋកិច្ច)				ភាគរយ (%)			
សរុប	753,670	740,340	333	12,997	100.0	98.2	0.0	1.7
១ នាក់	367,221	365,527	-	1,694	48.7	48.5	-	0.2
២	253,857	252,380	-	1,477	33.7	33.5	-	0.2
៣	53,680	52,529	-	1,151	7.1	7.0	-	0.2
៤	25,188	24,327	18	843	3.3	3.2	0.0	0.1
៥	13,064	12,294	14	756	1.7	1.6	0.0	0.1
៦	8,079	7,451	7	621	1.1	1.0	0.0	0.1
៧	5,111	4,605	8	498	0.7	0.6	0.0	0.1
៨	3,908	3,513	11	384	0.5	0.5	0.0	0.1
៩	2,742	2,420	7	315	0.4	0.3	0.0	0.0
១០-១៩	12,243	9,863	58	2,322	1.6	1.3	0.0	0.3
២០-៤៩	5,058	3,177	69	1,812	0.7	0.4	0.0	0.2
៥០-៩៩	1,649	1,009	34	606	0.2	0.1	0.0	0.1
១០០-៤៩៩	1,246	805	62	379	0.2	0.1	0.0	0.1
៥០០-៩៩៩	329	245	18	66	0.0	0.0	0.0	0.0
១០០០ និងច្រើនជាង	295	195	27	73	0.0	0.0	0.0	0.0
៥ និងច្រើនជាង	53,724	45,577	315	7,832	7.1	6.0	0.0	1.0
១០ និងច្រើនជាង	20,820	15,294	268	5,258	2.8	2.0	0.0	0.7
២០ និងច្រើនជាង	8,577	5,431	210	2,936	1.1	0.7	0.0	0.4
៥០ និងច្រើនជាង	3,519	2,254	141	1,124	0.5	0.3	0.0	0.1
១០០ និងច្រើនជាង	1,870	1,245	107	518	0.2	0.2	0.0	0.1
៥០០ និងច្រើនជាង	624	440	45	139	0.1	0.1	0.0	0.0
១-១០	735,456	727,254	75	8,127	97.6	96.5	0.0	1.1
១១-៥០	14,695	10,832	117	3,746	1.9	1.4	0.0	0.5
៥១-១០០	1,649	1,009	34	606	0.2	0.1	0.0	0.1
១០១ និងច្រើនជាង	1,870	1,245	107	518	0.2	0.2	0.0	0.1

តារាង ១.៦. ចំនួនអង្គភាពសេដ្ឋកិច្ច បែងចែកតាមទំហំនៃអ្នកចូលរួមការងារ និងការកាន់កាប់ទឹកស្អែកអាជីវកម្ម ឆ្នាំ២០២២

ទំហំនៃ អ្នកចូលរួមការងារ	ការកាន់កាប់ទឹកស្អែកធ្វើអាជីវកម្ម							
	សរុប	ម្ចាស់	ជួល	ការកាន់កាប់ ផ្សេងទៀត	សរុប	ម្ចាស់	ជួល	ការកាន់ កាប់ផ្សេង ទៀត
	(ចំនួនអង្គភាពសេដ្ឋកិច្ច)				ភាគរយ (%)			
សរុប	753,670	508,660	194,119	50,891	100.0	67.5	25.8	6.8
១ នាក់	367,221	238,785	98,194	30,242	48.7	31.7	13.0	4.0
២	253,857	185,219	53,405	15,233	33.7	24.6	7.1	2.0
៣	53,680	37,279	13,951	2,450	7.1	4.9	1.9	0.3
៤	25,188	16,701	7,509	978	3.3	2.2	1.0	0.1
៥	13,064	8,207	4,387	470	1.7	1.1	0.6	0.1
៦	8,079	4,915	2,883	281	1.1	0.7	0.4	0.0
៧	5,111	3,024	1,888	199	0.7	0.4	0.3	0.0
៨	3,908	2,315	1,434	159	0.5	0.3	0.2	0.0
៩	2,742	1,621	984	137	0.4	0.2	0.1	0.0
១០-១៩	12,243	7,105	4,689	449	1.6	0.9	0.6	0.1
២០-៤៩	5,058	2,245	2,628	185	0.7	0.3	0.3	0.0
៥០-៩៩	1,649	660	932	57	0.2	0.1	0.1	0.0
១០០-៤៩៩	1,246	442	762	42	0.2	0.1	0.1	0.0
៥០០-៩៩៩	329	75	251	3	0.0	0.0	0.0	0.0
១០០០ និងច្រើនជាង	295	67	222	6	0.0	0.0	0.0	0.0
៥ និងច្រើនជាង	53,724	30,676	21,060	1,988	7.1	4.1	2.8	0.3
១០ និងច្រើនជាង	20,820	10,594	9,484	742	2.8	1.4	1.3	0.1
២០ និងច្រើនជាង	8,577	3,489	4,795	293	1.1	0.5	0.6	0.0
៥០ និងច្រើនជាង	3,519	1,244	2,167	108	0.5	0.2	0.3	0.0
១០០ និងច្រើនជាង	1,870	584	1,235	51	0.2	0.1	0.2	0.0
៥០០ និងច្រើនជាង	624	142	473	9	0.1	0.0	0.1	0.0
១-១០	735,456	499,636	185,575	50,245	97.6	66.3	24.6	6.7
១១-៥០	14,695	7,780	6,377	538	1.9	1.0	0.8	0.1
៥១-១០០	1,649	660	932	57	0.2	0.1	0.1	0.0
១០១ និងច្រើនជាង	1,870	584	1,235	51	0.2	0.1	0.2	0.0

តារាង១.៧.១. ចំនួនអង្គភាពសេដ្ឋកិច្ច បែងចែកតាមទំហំនៃអ្នកចូលរួមការងារ និងប្រភេទទីតាំងអាជីវកម្ម ឆ្នាំ២០២២  
( ១/២ )

ចំនួន អ្នកចូលរួមការងារ	ប្រភេទទីតាំងអាជីវកម្ម							
	សរុប	អាជីវកម្ម តាមដងផ្លូវ	តាមផ្ទះ	ផ្ទះល្វែង	ផ្សារប្រពៃណី	ផ្សារទំនើប	ប្តូកប្តូរ អាគារផ្តាច់ មុខ	ផ្សេង ទៀត
	(ចំនួនអង្គភាពសេដ្ឋកិច្ច)							
សរុប	753,670	77,073	511,412	37,531	93,982	2,159	27,954	3,559
១ នាក់	367,221	48,330	228,250	15,758	64,788	658	7,663	1,774
២	253,857	22,690	193,093	10,270	24,151	518	1,970	1,165
៣	53,680	3,659	42,107	3,000	3,196	225	1,281	212
៤	25,188	1,331	19,722	1,708	1,027	132	1,180	88
៥	13,064	532	9,665	1,156	358	106	1,192	55
៦	8,079	251	5,384	902	188	93	1,219	42
៧	5,111	150	3,057	608	98	52	1,124	22
៨	3,908	84	2,053	522	47	46	1,138	18
៩	2,742	46	1,273	372	21	39	978	13
១០-១៩	12,243	-	5,127	1,871	82	159	4,907	97
២០-៤៩	5,058	-	1,402	1,043	26	98	2,442	47
៥០-៩៩	1,649	-	279	321	-	33	1,005	11
១០០-៤៩៩	1,246	-	-	-	-	-	1,233	13
៥០០-៩៩៩	329	-	-	-	-	-	327	2
១០០០ និងច្រើនជាង	295	-	-	-	-	-	295	-
៥ និងច្រើនជាង	53,724	1,063	28,240	6,795	820	626	15,860	320
១០ និងច្រើនជាង	20,820	-	6,808	3,235	108	290	10,209	170
២០ និងច្រើនជាង	8,577	-	1,681	1,364	26	131	5,302	73
៥០ និងច្រើនជាង	3,519	-	279	321	-	33	2,860	26
១០០ និងច្រើនជាង	1,870	-	-	-	-	-	1,855	15
៥០០ និងច្រើនជាង	624	-	-	-	-	-	622	2
១-១០	735,456	77,073	505,806	34,681	93,896	1,903	18,689	3,408
១១-៥០	14,695	-	5,327	2,529	86	223	6,405	125
៥១-១០០	1,649	-	279	321	-	33	1,005	11
១០១ និងច្រើនជាង	1,870	-	-	-	-	-	1,855	15

តារាង ១.៧.១. បំណែងចែកភាគរយ(%)នៃអង្គភាពសេដ្ឋកិច្ច តាមទំហំនៃអ្នកចូលរួមការងារ និងប្រភេទទឹកនៃអាជីវកម្ម  
ឆ្នាំ២០២២ (២/២)

ទំហំនៃ អ្នកចូលរួមការងារ	ប្រភេទទឹកនៃអាជីវកម្ម							
	សរុប	អាជីវកម្ម តាមដងផ្លូវ	តាមផ្ទះ	ផ្ទះល្វែង	ផ្សារប្រពៃណី	ផ្សារទំនើប	អគារដាច់ ដោយឡែក ឬអគារ	ផ្សេង ទៀត
	(%)							
សរុប	100.0	10.2	67.9	5.0	12.5	0.3	3.7	0.5
១ នាក់	48.7	6.4	30.3	2.1	8.6	0.1	1.0	0.2
២	33.7	3.0	25.6	1.4	3.2	0.1	0.3	0.2
៣	7.1	0.5	5.6	0.4	0.4	0.0	0.2	0.0
៤	3.3	0.2	2.6	0.2	0.1	0.0	0.2	0.0
៥	1.7	0.1	1.3	0.2	0.0	0.0	0.2	0.0
៦	1.1	0.0	0.7	0.1	0.0	0.0	0.2	0.0
៧	0.7	0.0	0.4	0.1	0.0	0.0	0.1	0.0
៨	0.5	0.0	0.3	0.1	0.0	0.0	0.2	0.0
៩	0.4	0.0	0.2	0.0	0.0	0.0	0.1	0.0
១០-១៩	1.6	-	0.7	0.2	0.0	0.0	0.7	0.0
២០-៤៩	0.7	-	0.2	0.1	0.0	0.0	0.3	0.0
៥០-៩៩	0.2	-	0.0	0.0	-	0.0	0.1	0.0
១០០-៤៩៩	0.2	-	-	-	-	-	0.2	0.0
៥០០-៩៩៩	0.0	-	-	-	-	-	0.0	0.0
១០០០ និងច្រើនជាង	0.0	-	-	-	-	-	0.0	-
៥ និងច្រើនជាង	7.1	0.1	3.7	0.9	0.1	0.1	2.1	0.0
១០ និងច្រើនជាង	2.8	-	0.9	0.4	0.0	0.0	1.4	0.0
២០ និងច្រើនជាង	1.1	-	0.2	0.2	0.0	0.0	0.7	0.0
៥០ និងច្រើនជាង	0.5	-	0.0	0.0	-	0.0	0.4	0.0
១០០ និងច្រើនជាង	0.2	-	-	-	-	-	0.2	0.0
៥០០ និងច្រើនជាង	0.1	-	-	-	-	-	0.1	0.0
១-១០	97.6	10.2	67.1	4.6	12.5	0.3	2.5	0.5
១១-៥០	1.9	-	0.7	0.3	0.0	0.0	0.8	0.0
៥១-១០០	0.2	-	0.0	0.0	-	0.0	0.1	0.0
១០១ និងច្រើនជាង	0.2	-	-	-	-	-	0.2	0.0

តារាង ១.៨.១. ចំនួនអង្គភាពសេដ្ឋកិច្ច បែងចែកតាមទំហំនៃអ្នកចូលរួមការងារ និងទំហំទឹកនៃឯកជនកម្ម ឆ្នាំ២០២២

( ១/៤ )

ទំហំនៃ អ្នកចូលរួមការងារ	ទំហំទឹកនៃឯកជនកម្ម				
	សរុប	<5 <sup>ម២</sup>	5-10 <sup>ម២</sup>	10-30 <sup>ម២</sup>	30-50 <sup>ម២</sup>
	( ចំនួនអង្គភាពសេដ្ឋកិច្ច )				
សរុប	753,670	112,455	181,557	189,776	106,674
១ នាក់	367,221	79,607	105,639	92,546	43,836
២	253,857	28,066	60,438	72,448	42,466
៣	53,680	3,244	9,497	13,542	9,833
៤	25,188	963	3,390	5,391	4,421
៥	13,064	303	1,391	2,351	2,075
៦	8,079	143	600	1,177	1,122
៧	5,111	76	308	601	594
៨	3,908	36	190	385	411
៩	2,742	17	104	232	258
១០-១៩	12,243	-	-	895	1,298
២០-៤៩	5,058	-	-	208	360
៥០-៩៩	1,649	-	-	-	-
១០០-៤៩៩	1,246	-	-	-	-
៥០០-៩៩៩	329	-	-	-	-
១០០០ និងច្រើនជាង	295	-	-	-	-
៥ និងច្រើនជាង	53,724	575	2,593	5,849	6,118
១០ និងច្រើនជាង	20,820	-	-	1,103	1,658
២០ និងច្រើនជាង	8,577	-	-	208	360
៥០ និងច្រើនជាង	3,519	-	-	-	-
១០០ និងច្រើនជាង	1,870	-	-	-	-
៥០០ និងច្រើនជាង	624	-	-	-	-
១-១០	735,456	112,455	181,557	188,893	105,335
១១-៥០	14,695	-	-	883	1,339
៥១-១០០	1,649	-	-	-	-
១០១ និងច្រើនជាង	1,870	-	-	-	-



តារាង ១.៨.១. ចំនួនអង្គភាពសេដ្ឋកិច្ច បែងចែកតាមទំហំនៃអ្នកចូលរួមការងារ និងទំហំទឹកនៃឯកជនកម្ម ឆ្នាំ២០២២  
(២/៤)

ទំហំនៃ អ្នកចូលរួមការងារ	ទំហំទឹកនៃឯកជនកម្ម				
	50-100 <sup>ម២</sup>	100-200 <sup>ម២</sup>	200-500 <sup>ម២</sup>	500- 1000 <sup>ម២</sup>	> 1000 <sup>ម២</sup>
( ចំនួនអង្គភាពសេដ្ឋកិច្ច )					
សរុប	71,709	35,662	18,432	11,957	25,448
១ នាក់	23,906	9,504	4,286	2,270	5,627
២	27,480	12,613	5,149	2,766	2,431
៣	8,172	4,268	2,136	1,367	1,621
៤	4,405	2,651	1,464	971	1,532
៥	2,396	1,547	961	749	1,291
៦	1,472	1,056	739	515	1,255
៧	836	733	544	414	1,005
៨	617	551	409	331	978
៩	368	364	298	316	785
១០-១៩	1,421	1,650	1,355	1,315	4,309
២០-៤៩	445	581	683	650	2,131
៥០-៩៩	191	144	201	186	927
១០០-៤៩៩	-	-	207	107	932
៥០០-៩៩៩	-	-	-	-	329
១០០០ និងច្រើនជាង	-	-	-	-	295
៥ និងច្រើនជាង	7,746	6,626	5,397	4,583	14,237
១០ និងច្រើនជាង	2,057	2,375	2,446	2,258	8,923
២០ និងច្រើនជាង	636	725	1,091	943	4,614
៥០ និងច្រើនជាង	191	144	408	293	2,483
១០០ និងច្រើនជាង	-	-	207	107	1,556
៥០០ និងច្រើនជាង	-	-	-	-	624
១-១០	69,989	33,676	16,247	9,977	17,327
១១-៥០	1,529	1,842	1,777	1,687	5,638
៥១-១០០	191	144	201	186	927
១០១ និងច្រើនជាង	-	-	207	107	1,556

តារាង ១.៨.១. បំណែងចែកភាគរយ(%) នៃអង្គការសេដ្ឋកិច្ច បែងចែកតាមទំហំនៃអ្នកចូលរួមការងារ និងទំហំទឹកនៃឯកជន អាជីវកម្ម ឆ្នាំ២០២២ (៣/៤)

ទំហំនៃ អ្នកចូលរួមការងារ	ទំហំទឹកនៃឯកជន				
	សរុប	<5 ម <sup>២</sup>	5-10 ម <sup>២</sup>	10-30 ម <sup>២</sup>	30-50 ម <sup>២</sup>
	ភាគរយ (%)				
សរុប	100.0	14.9	24.1	25.2	14.2
១ នាក់	48.7	10.6	14.0	12.3	5.8
២	33.7	3.7	8.0	9.6	5.6
៣	7.1	0.4	1.3	1.8	1.3
៤	3.3	0.1	0.4	0.7	0.6
៥	1.7	0.0	0.2	0.3	0.3
៦	1.1	0.0	0.1	0.2	0.1
៧	0.7	0.0	0.0	0.1	0.1
៨	0.5	0.0	0.0	0.1	0.1
៩	0.4	0.0	0.0	0.0	0.0
១០-១៩	1.6	-	-	0.1	0.2
២០-៤៩	0.7	-	-	0.0	0.0
៥០-៩៩	0.2	-	-	-	-
១០០-៤៩៩	0.2	-	-	-	-
៥០០-៩៩៩	0.0	-	-	-	-
១០០០ និងច្រើនជាង	0.0	-	-	-	-
៥ និងច្រើនជាង	7.1	0.1	0.3	0.8	0.8
១០ និងច្រើនជាង	2.8	-	-	0.1	0.2
២០ និងច្រើនជាង	1.1	-	-	0.0	0.0
៥០ និងច្រើនជាង	0.5	-	-	-	-
១០០ និងច្រើនជាង	0.2	-	-	-	-
៥០០ និងច្រើនជាង	0.1	-	-	-	-
១-១០	97.6	14.9	24.1	25.1	14.0
១១-៥០	1.9	-	-	0.1	0.2
៥១-១០០	0.2	-	-	-	-
១០១ និងច្រើនជាង	0.2	-	-	-	-

តារាង១.៨.១. បំណែងចែកភាគរយ(%)នៃអង្គការសេដ្ឋកិច្ច បែងចែកតាមទំហំនៃអ្នកចូលរួមការងារ និងទំហំទឹកនៃឯកសារ ឆ្នាំ២០២២ (៤/៤)

ទំហំនៃ អ្នកចូលរួមការងារ	ទំហំទឹកនៃឯកសារ				
	50-100 ម២	100-200 ម២	200-500 ម២	500- 1000 ម២	> 1000 ម២
	(%)				
សរុប	9.5	4.7	2.4	1.6	3.4
១ នាក់	3.2	1.3	0.6	0.3	0.7
២	3.6	1.7	0.7	0.4	0.3
៣	1.1	0.6	0.3	0.2	0.2
៤	0.6	0.4	0.2	0.1	0.2
៥	0.3	0.2	0.1	0.1	0.2
៦	0.2	0.1	0.1	0.1	0.2
៧	0.1	0.1	0.1	0.1	0.1
៨	0.1	0.1	0.1	0.0	0.1
៩	0.0	0.0	0.0	0.0	0.1
១០-១៩	0.2	0.2	0.2	0.2	0.6
២០-៤៩	0.1	0.1	0.1	0.1	0.3
៥០-៩៩	0.0	0.0	0.0	0.0	0.1
១០០-៤៩៩	-	-	0.0	0.0	0.1
៥០០-៩៩៩	-	-	-	-	0.0
១០០០ និងច្រើនជាង	-	-	-	-	0.0
៥ និងច្រើនជាង	1.0	0.9	0.7	0.6	1.9
១០ និងច្រើនជាង	0.3	0.3	0.3	0.3	1.2
២០ និងច្រើនជាង	0.1	0.1	0.1	0.1	0.6
៥០ និងច្រើនជាង	0.0	0.0	0.1	0.0	0.3
១០០ និងច្រើនជាង	-	-	0.0	0.0	0.2
៥០០ និងច្រើនជាង	-	-	-	-	0.1
១-១០	9.3	4.5	2.2	1.3	2.3
១១-៥០	0.2	0.2	0.2	0.2	0.7
៥១-១០០	0.0	0.0	0.0	0.0	0.1
១០១ និងច្រើនជាង	-	-	0.0	0.0	0.2

តារាង ១.៩.១. ចំនួនអង្គភាពសេដ្ឋកិច្ច បែងចែកតាមទំហំនៃអ្នកចូលរួមការងារ និងឆ្នាំចាប់ផ្តើមធ្វើអាជីវកម្ម ឆ្នាំ២០២២

( ១/២ )

ទំហំនៃ អ្នកចូលរួមការងារ	ឆ្នាំចាប់ផ្តើមធ្វើអាជីវកម្ម							
	សរុប	2022	2021	2020	2015-2019	2010-2014	2000-2009	1999 ឬ មុន <sup>1)</sup>
	(ចំនួនអង្គភាពសេដ្ឋកិច្ច)							
សរុប	753,670	27,904	122,678	91,239	299,062	103,284	73,413	36,090
១ នាក់	367,221	15,452	64,773	46,471	142,989	47,945	33,187	16,404
២	253,857	8,608	40,642	30,960	104,221	35,864	24,511	9,051
៣	53,680	1,698	7,930	6,174	22,181	7,665	5,729	2,303
៤	25,188	729	3,492	2,890	10,417	3,740	2,772	1,148
៥	13,064	413	1,733	1,391	5,305	2,021	1,492	709
៦	8,079	263	1,011	812	3,141	1,197	965	690
៧	5,111	143	661	503	1,823	761	641	579
៨	3,908	102	430	340	1,379	536	558	563
៩	2,742	72	285	209	895	334	420	527
១០-១៩	12,243	264	1,075	911	3,961	1,637	1,844	2,551
២០-៤៩	5,058	98	385	325	1,629	916	756	949
៥០-៩៩	1,649	35	106	110	484	280	290	344
១០០-៤៩៩	1,246	20	104	102	404	220	173	223
៥០០-៩៩៩	329	7	34	26	123	80	32	27
១០០០ និងច្រើន ជាង	295	-	17	15	110	88	43	22
៥ និងច្រើនជាង	53,724	1,417	5,841	4,744	19,254	8,070	7,214	7,184
១០ និងច្រើនជាង	20,820	424	1,721	1,489	6,711	3,221	3,138	4,116
២០ និងច្រើនជាង	8,577	160	646	578	2,750	1,584	1,294	1,565
៥០ និងច្រើនជាង	3,519	62	261	253	1,121	668	538	616
១០០ និងច្រើនជាង	1,870	27	155	143	637	388	248	272
៥០០ និងច្រើនជាង	624	7	51	41	233	168	75	49
១-១០	735,456	27,532	121,187	89,959	293,202	100,424	70,660	32,492
១១-៥០	14,695	310	1,230	1,027	4,739	2,192	2,215	2,982
៥១-១០០	1,649	35	106	110	484	280	290	344
១០១ និងច្រើនជាង	1,870	27	155	143	637	388	248	272

1) រួមបញ្ចូលទាំងអង្គភាពសេដ្ឋកិច្ចដែលមិនដឹង "ឆ្នាំនៃការចាប់ផ្តើមធ្វើអាជីវកម្ម"

តារាង ១.៩.១. បំណែងចែកភាគរយ(%)នៃអង្គភាពសេដ្ឋកិច្ច បែងចែកតាមទំហំនៃអ្នកចូលរួមការងារ និងឆ្នាំចាប់ផ្តើមធ្វើអាជីវកម្ម ឆ្នាំ២០២២ (២/២)

ទំហំនៃអ្នកចូលរួមការងារ	ឆ្នាំចាប់ផ្តើមធ្វើអាជីវកម្ម							
	សរុប	2022	2021	2020	2015-2019	2010-2014	2000-2009	1999 ឬមុន 1)
	ភាគរយ (%)							
សរុប	100.0	3.7	16.3	12.1	39.7	13.7	9.7	4.8
១ នាក់	48.7	2.1	8.6	6.2	19.0	6.4	4.4	2.2
២	33.7	1.1	5.4	4.1	13.8	4.8	3.3	1.2
៣	7.1	0.2	1.1	0.8	2.9	1.0	0.8	0.3
៤	3.3	0.1	0.5	0.4	1.4	0.5	0.4	0.2
៥	1.7	0.1	0.2	0.2	0.7	0.3	0.2	0.1
៦	1.1	0.0	0.1	0.1	0.4	0.2	0.1	0.1
៧	0.7	0.0	0.1	0.1	0.2	0.1	0.1	0.1
៨	0.5	0.0	0.1	0.0	0.2	0.1	0.1	0.1
៩	0.4	0.0	0.0	0.0	0.1	0.0	0.1	0.1
១០-១៩	1.6	0.0	0.1	0.1	0.5	0.2	0.2	0.3
២០-៤៩	0.7	0.0	0.1	0.0	0.2	0.1	0.1	0.1
៥០-៩៩	0.2	0.0	0.0	0.0	0.1	0.0	0.0	0.0
១០០-៤៩៩	0.2	0.0	0.0	0.0	0.1	0.0	0.0	0.0
៥០០-៩៩៩	0.0	0.0	0.0	0.0	0.0	0.0	0.0	0.0
១០០០ និងច្រើនជាង	0.0	-	0.0	0.0	0.0	0.0	0.0	0.0
៥ និងច្រើនជាង	7.1	0.2	0.8	0.6	2.6	1.1	1.0	1.0
១០ និងច្រើនជាង	2.8	0.1	0.2	0.2	0.9	0.4	0.4	0.5
២០ និងច្រើនជាង	1.1	0.0	0.1	0.1	0.4	0.2	0.2	0.2
៥០ និងច្រើនជាង	0.5	0.0	0.0	0.0	0.1	0.1	0.1	0.1
១០០ និងច្រើនជាង	0.2	0.0	0.0	0.0	0.1	0.1	0.0	0.0
៥០០ និងច្រើនជាង	0.1	0.0	0.0	0.0	0.0	0.0	0.0	0.0
១-១០	97.6	3.7	16.1	11.9	38.9	13.3	9.4	4.3
១១-៥០	1.9	0.0	0.2	0.1	0.6	0.3	0.3	0.4
៥១-១០០	0.2	0.0	0.0	0.0	0.1	0.0	0.0	0.0
១០១ និងច្រើនជាង	0.2	0.0	0.0	0.0	0.1	0.1	0.0	0.0

1) រួមបញ្ចូលទាំងអង្គភាពសេដ្ឋកិច្ចដែលមិនដឹង "ឆ្នាំនៃការចាប់ផ្តើមអាជីវកម្ម"

តារាង ២.១.១. ចំនួនអង្គការសេដ្ឋកិច្ច បែងចែកតាមចំណាត់ថ្នាក់វិស័យឧស្សាហកម្មស្តង់ដារអន្តរជាតិ និងភេទនៃអ្នកតំណាង  
អង្គការសេដ្ឋកិច្ច ឆ្នាំ២០២២ (១/២)

ចំណាត់ថ្នាក់វិស័យឧស្សាហកម្មស្តង់ដារអន្តរជាតិ (ISIC Rev.4 1)	ភេទនៃអ្នកតំណាង		
	ទាំងពីរភេទ	ប្រុស	ស្រី
	(ចំនួនអង្គការសេដ្ឋកិច្ច)		
សរុប 2)	753,670	232,463	521,207
B សកម្មភាពអាជីវកម្មរ៉ែ និងថ្ម	243	183	60
C សកម្មភាពផលិតកម្ម កម្មន្តសាល	50,028	23,186	26,842
D ការផ្គត់ផ្គង់អគ្គិសនី ឧស្ម័ន ហ្គាស ចំហាយទឹក និងហ្គាស ម៉ាស៊ីនត្រជាក់	911	587	324
E ការផ្គត់ផ្គង់ទឹក ការងារគ្រប់គ្រងទឹកស្អុយ កាកសំណល់ និង ការកែច្នៃសំណល់	442	288	154
F សំណង់	354	257	97
G ការលក់ដុំ និងលក់រាយ ការជួសជុលយានយន្ត និង ទោចក្រយានយន្ត	494,552	130,818	363,734
H ការដឹកជញ្ជូន និងស្តុកទុក	2,028	1,273	755
I សកម្មភាពផ្នែកស្នាក់នៅ និងសេវាផ្នែកចំណីអាហារ	106,977	25,298	81,679
J ផ្នែកព័ត៌មានវិទ្យា និងការទំនាក់ទំនងទូរគមនាគមន៍	698	412	286
K សកម្មភាពហិរញ្ញវត្ថុ និងការធានារ៉ាប់រង	10,440	4,464	5,976
L សកម្មភាពអចលនទ្រព្យ	1,342	789	553
M សកម្មភាពមុខជំនាញវិជ្ជាជីវៈ វិទ្យាសាស្ត្រ និងបច្ចេកទេស	1,652	1,154	498
N សកម្មភាពសេវាកម្មរដ្ឋបាល និងសេវាកាត់ទ្រូ	2,943	1,902	1,041
P ការសិក្សាអប់រំ	12,283	9,276	3,007
Q សកម្មភាពសុខាភិបាល និងកិច្ចការសង្គមកិច្ច	12,220	7,989	4,231
R សកម្មភាពសិល្បៈ គ្រឿងកំសាន្ត និងការកំសាន្ត	4,179	1,606	2,573
S សកម្មភាពសេវាកម្មផ្សេងៗទៀត	52,378	22,981	29,397

1) ចំណាត់ថ្នាក់វិស័យឧស្សាហកម្មស្តង់ដារអន្តរជាតិ ឬហៅថា ISIC (INTERNATIONAL STANDARD INDUSTRIAL CLASSIFICATION) ។  
2) អង្គការសេដ្ឋកិច្ចស្ថិតនៅក្នុងផ្នែក A, O, T និង U នៃ ISIC Rev.4 មិនត្រូវបានធ្វើជំរឿនទេ។

តារាង២.១.១. បំណែងចែកភាគរយ(%)នៃអង្គការសេដ្ឋកិច្ច បែងចែកតាមចំណាត់ថ្នាក់វិស័យឧស្សាហកម្មស្តង់ដារអន្តរជាតិ និងកេរដៃអ្នកតំណាងអង្គការសេដ្ឋកិច្ច ឆ្នាំ២០២២ (២/២)

ចំណាត់ថ្នាក់វិស័យឧស្សាហកម្មស្តង់ដារអន្តរជាតិ (ISIC Rev.4 1)	កេរដៃអ្នកតំណាង		
	ទាំងពីរកេរដៃ	ប្រុស	ស្រី
	ភាគរយ (%)		
សរុប 2)	100.0	30.8	69.2
B សកម្មភាពអាជីវកម្មរ៉ែ និងថ្ម	0.0	0.0	0.0
C សកម្មភាពផលិតកម្ម កម្មន្តសាល	6.6	3.1	3.6
D ការផ្គត់ផ្គង់អគ្គិសនី ឧស្ម័ន ហ្គាស ចំហាយទឹក និងហ្គាស ម៉ាស៊ីនត្រជាក់	0.1	0.1	0.0
E ការផ្គត់ផ្គង់ទឹក ការងារគ្រប់គ្រងទឹកស្អុយ កាកសំណល់ និង ការកែច្នៃសំណល់	0.1	0.0	0.0
F សំណង់	0.0	0.0	0.0
G ការលក់ដុំ និងលក់រាយ ការជួសជុលយានយន្ត និង ទោចក្រយានយន្ត	65.6	17.4	48.3
H ការដឹកជញ្ជូន និងស្តុកទុក	0.3	0.2	0.1
I សកម្មភាពផ្នែកស្នាក់នៅ និងសេវាផ្នែកចំណីអាហារ	14.2	3.4	10.8
J ផ្នែកព័ត៌មានវិទ្យា និងការទំនាក់ទំនងទូរគមនាគមន៍	0.1	0.1	0.0
K សកម្មភាពហិរញ្ញវត្ថុ និងការធានារ៉ាប់រង	1.4	0.6	0.8
L សកម្មភាពអចលនទ្រព្យ	0.2	0.1	0.1
M សកម្មភាពមុខជំនាញវិជ្ជាជីវៈ វិទ្យាសាស្ត្រ និងបច្ចេកទេស	0.2	0.2	0.1
N សកម្មភាពសេវាកម្មរដ្ឋបាល និងសេវាគាំទ្រ	0.4	0.3	0.1
P ការសិក្សាអប់រំ	1.6	1.2	0.4
Q សកម្មភាពសុខាភិបាល និងកិច្ចការសង្គមកិច្ច	1.6	1.1	0.6
R សកម្មភាពសិល្បៈ គ្រឿងកំសាន្ត និងការកំសាន្ត	0.6	0.2	0.3
S សកម្មភាពសេវាកម្មដទៃទៀត	6.9	3.0	3.9

1) ចំណាត់ថ្នាក់វិស័យឧស្សាហកម្មស្តង់ដារអន្តរជាតិ ឬហៅថា ISIC (INTERNATIONAL STANDARD INDUSTRIAL CLASSIFICATION) ។  
 2) អង្គការសេដ្ឋកិច្ចស្ថិតនៅក្នុងផ្នែក A, O, T និង U នៃ ISIC Rev.4 មិនត្រូវបានធ្វើជំរឿនទេ។

តារាង២.២.១. ចំនួនអង្គការសេដ្ឋកិច្ច បែងចែកតាមចំណាត់ថ្នាក់វិស័យឧស្សាហកម្មស្តង់ដារអន្តរជាតិ និងម្ចាស់ជាជនជាតិ កម្ពុជា ឬមិនមែនជាជនជាតិកម្ពុជា ឆ្នាំ២០២២ (១/២)

ចំណាត់ថ្នាក់វិស័យឧស្សាហកម្មស្តង់ដារអន្តរជាតិ (ISIC Rev.4 1)	ម្ចាស់ជនជាតិកម្ពុជា ឬបរទេស		
	សរុប	ខ្មែរ	បរទេស
	(ចំនួនអង្គការសេដ្ឋកិច្ច)		
សរុប 2)	753,670	747,010	6,660
B សកម្មភាពអាជីវកម្មរ៉ែ និងថ្ម	243	230	13
C សកម្មភាពផលិតកម្ម កម្មន្តសាល	50,028	48,559	1,469
D ការផ្គត់ផ្គង់អគ្គិសនី ឧស្ម័ន ហ្គាស ចំហាយទឹក និងហ្គាស ម៉ាស៊ីនត្រជាក់	911	898	13
E ការផ្គត់ផ្គង់ទឹក ការងារគ្រប់គ្រងទឹកស្អុយ កាកសំណល់ និង ការកែច្នៃសំណល់	442	425	17
F សំណង់	354	325	29
G ការលក់ដុំ និងលក់រាយ ការជួសជុលយានយន្ត និង ទោចក្រយានយន្ត	494,552	492,672	1,880
H ការដឹកជញ្ជូន និងស្តុកទុក	2,028	1,880	148
I សកម្មភាពផ្នែកស្នាក់នៅ និងសេវាផ្នែកចំណីអាហារ	106,977	105,636	1,341
J ផ្នែកព័ត៌មានវិទ្យា និងការទំនាក់ទំនងទូរគមនាគមន៍	698	628	70
K សកម្មភាពហិរញ្ញវត្ថុ និងការធានារ៉ាប់រង	10,440	9,734	706
L សកម្មភាពអចលនទ្រព្យ	1,342	1,262	80
M សកម្មភាពមុខជំនាញវិជ្ជាជីវៈ វិទ្យាសាស្ត្រ និងបច្ចេកទេស	1,652	1,571	81
N សកម្មភាពសេវាកម្មរដ្ឋបាល និងសេវាគាំទ្រ	2,943	2,893	50
P ការសិក្សាអប់រំ	12,283	12,146	137
Q សកម្មភាពសុខាភិបាល និងកិច្ចការសង្គមកិច្ច	12,220	12,142	78
R សកម្មភាពសិល្បៈ គ្រឿងកំសាន្ត និងការកំសាន្ត	4,179	4,116	63
S សកម្មភាពសេវាកម្មដទៃទៀត	52,378	51,893	485

1) ចំណាត់ថ្នាក់វិស័យឧស្សាហកម្មស្តង់ដារអន្តរជាតិ ឬហៅថា ISIC (INTERNATIONAL STANDARD INDUSTRIAL CLASSIFICATION) ។  
 2) អង្គការសេដ្ឋកិច្ចស្ថិតនៅក្នុងផ្នែក A, O, T និង U នៃ ISIC Rev.4 មិនត្រូវបានធ្វើជំរឿនទេ។



តារាង ២.២.១. បំណែងចែកភាគរយ(%)នៃអង្គការសេដ្ឋកិច្ច បែងចែកតាមចំណាត់ថ្នាក់វិស័យឧស្សាហកម្មស្តង់ដារ  
អន្តរជាតិ និងម្ចាស់ជាជនជាតិកម្ពុជា ឬមិនមែនជាជនជាតិកម្ពុជា ឆ្នាំ២០២២ (២/២)

ចំណាត់ថ្នាក់វិស័យឧស្សាហកម្មស្តង់ដារអន្តរជាតិ (ISIC Rev.4 1)	ម្ចាស់ជាជនជាតិកម្ពុជា ឬបរទេស		
	សរុប	ខ្មែរ	បរទេស
	ភាគរយ (%)		
សរុប 2)	100.0	99.1	0.9
B សកម្មភាពអាជីវកម្មរ៉ែ និងថ្ម	0.0	0.0	0.0
C សកម្មភាពផលិតកម្ម កម្មន្តសាល	6.6	6.4	0.2
D ការផ្គត់ផ្គង់អគ្គិសនី ឧស្ម័ន ហ្គាស ចំហាយទឹក និងហ្គាស ម៉ាស៊ីនត្រជាក់	0.1	0.1	0.0
E ការផ្គត់ផ្គង់ទឹក ការងារគ្រប់គ្រងទឹកស្អុយ កាកសំណល់ និង ការកែច្នៃសំណល់	0.1	0.1	0.0
F សំណង់	0.0	0.0	0.0
G ការលក់ដុំ និងលក់រាយ ការជួសជុលយានយន្ត និង ទោចក្រយានយន្ត	65.6	65.4	0.2
H ការដឹកជញ្ជូន និងស្តុកទុក	0.3	0.2	0.0
I សកម្មភាពផ្នែកស្នាក់នៅ និងសេវាផ្នែកចំណីអាហារ	14.2	14.0	0.2
J ផ្នែកព័ត៌មានវិទ្យា និងការទំនាក់ទំនងទូរគមនាគមន៍	0.1	0.1	0.0
K សកម្មភាពហិរញ្ញវត្ថុ និងការធានារ៉ាប់រង	1.4	1.3	0.1
L សកម្មភាពអចលនទ្រព្យ	0.2	0.2	0.0
M សកម្មភាពមុខជំនាញវិជ្ជាជីវៈ វិទ្យាសាស្ត្រ និងបច្ចេកទេស	0.2	0.2	0.0
N សកម្មភាពសេវាកម្មរដ្ឋបាល និងសេវាគាំទ្រ	0.4	0.4	0.0
P ការសិក្សាអប់រំ	1.6	1.6	0.0
Q សកម្មភាពសុខាភិបាល និងកិច្ចការសង្គមកិច្ច	1.6	1.6	0.0
R សកម្មភាពសិល្បៈ គ្រឿងកំសាន្ត និងការកំសាន្ត	0.6	0.5	0.0
S សកម្មភាពសេវាកម្មដទៃទៀត	6.9	6.9	0.1

1) ចំណាត់ថ្នាក់វិស័យឧស្សាហកម្មស្តង់ដារអន្តរជាតិ ឬហៅថា ISIC (INTERNATIONAL STANDARD INDUSTRIAL CLASSIFICATION) ។  
2) អង្គការសេដ្ឋកិច្ចស្ថិតនៅក្នុងផ្នែក A, O, T និង U នៃ ISIC Rev.4 មិនត្រូវបានធ្វើជំរឿនទេ។

តារាង ២.២.៣. ចំនួនអង្គការសេដ្ឋកិច្ច បែងចែកតាមចំណាត់ថ្នាក់វិស័យឧស្សាហកម្មស្តង់ដារអន្តរជាតិ និងសញ្ញាតិម្ចាស់កម្មសិទ្ធិ  
ឆ្នាំ២០២២ (១/២)

ចំណាត់ថ្នាក់វិស័យឧស្សាហកម្មស្តង់ដារ អន្តរជាតិ (ISIC Rev.4 1)	ម្ចាស់ជាជនជាតិកម្ពុជា ឬបរទេស							
	សរុប	ខ្មែរ	ចិន	កូរ៉េខាង ត្បូង	វៀត ណាម	ប្រទេសអាស៊ាន ផ្សេងទៀត	អាមេរិក និងអឺរ៉ុប	ប្រទេស ផ្សេង ទៀត
	(ចំនួនអង្គការសេដ្ឋកិច្ច)							
សរុប 2)	753,670	747,010	2,608	439	1,581	1,198	257	577
B សកម្មភាពអាជីវកម្មរ៉ែ និងថ្ម	243	230	12	-	-	-	-	1
C សកម្មភាពផលិតកម្ម កម្មន្តសាល	50,028	48,559	955	53	125	263	32	41
D ការផ្គត់ផ្គង់អគ្គិសនី ឧស្ម័ន ហ្គាស ចំហាយទឹក និងហ្គាសម៉ាស៊ីន ត្រជាក់	911	898	6	-	2	3	-	2
E ការផ្គត់ផ្គង់ទឹក ការងារគ្រប់គ្រងទឹក ស្វយ កាកសំណល់ និងការកែច្នៃ សំណល់	442	425	3	-	7	2	1	4
F សំណង់	354	325	11	3	2	12	-	1
G ការលក់ដុំ និងលក់រាយ ការជួស ជុលយានយន្ត និងទោចក្រយាន យន្ត	494,552	492,672	624	51	786	238	39	142
H ការដឹកជញ្ជូន និងស្តុកទុក	2,028	1,880	94	6	9	28	4	7
I សកម្មភាពផ្នែកស្នាក់នៅ និងសេវា ផ្នែកចំណីអាហារ	106,977	105,636	576	47	345	148	56	169
J ផ្នែកព័ត៌មានវិទ្យា និងការទំនាក់ ទំនងទូរគមនាគមន៍	698	628	11	4	17	30	3	5
K សកម្មភាពហិរញ្ញវត្ថុ និងការធានា រ៉ាប់រង	10,440	9,734	43	183	21	326	57	76
L សកម្មភាពអចលនទ្រព្យ	1,342	1,262	38	3	2	26	4	7
M សកម្មភាពមុខជំនាញវិជ្ជាជីវៈ វិទ្យា សាស្ត្រ និងបច្ចេកទេស	1,652	1,571	19	2	6	35	4	15
N សកម្មភាពសេវាកម្មរដ្ឋបាល និងសេ វាគាំទ្រ	2,943	2,893	27	1	2	11	3	6
P ការសិក្សាអប់រំ	12,283	12,146	24	27	9	26	18	33
Q សកម្មភាពសុខាភិបាល និងកិច្ចការ សង្គមកិច្ច	12,220	12,142	35	4	13	9	5	12
R សកម្មភាពសិល្បៈ គ្រឿងកំសាន្ត និងការកំសាន្ត	4,179	4,116	30	4	9	10	3	7
S សកម្មភាពសេវាកម្មដទៃទៀត	52,378	51,893	100	51	226	31	28	49

1) ចំណាត់ថ្នាក់វិស័យឧស្សាហកម្មស្តង់ដារអន្តរជាតិ ឬហៅថា ISIC (INTERNATIONAL STANDARD INDUSTRIAL CLASSIFICATION) ។  
2) អង្គការសេដ្ឋកិច្ចស្ថិតនៅក្នុងផ្នែក A, O, T និង U នៃ ISIC Rev.4 មិនត្រូវបានធ្វើជំរឿនទេ។

តារាង ២.២.៣. បំណែងចែកភាគរយ (%) នៃអង្គការសេដ្ឋកិច្ច បែងចែកតាមចំណាត់ថ្នាក់វិស័យឧស្សាហកម្មស្តង់ដារអន្តរជាតិ និងសញ្ញាតិម្ចាស់កម្មសិទ្ធិ ឆ្នាំ២០២២ (២/២)

ចំណាត់ថ្នាក់វិស័យឧស្សាហកម្មស្តង់ដារអន្តរជាតិ (ISIC Rev.4 1)	ម្ចាស់ជាជនជាតិកម្ពុជា ឬបរទេស							
	សរុប	ខ្មែរ	ចិន	កូរ៉េខាងត្បូង	វៀតណាម	ប្រទេសអាស៊ានផ្សេងទៀត	អាមេរិកនិងអឺរ៉ុប	ប្រទេសផ្សេងទៀត
	ភាគរយ (%)							
សរុប 2)	100.0	99.1	0.3	0.1	0.2	0.2	0.0	0.1
B សកម្មភាពអាជីវកម្មរ៉ែ និងថ្ម	0.0	0.0	0.0	-	-	-	-	0.0
C សកម្មភាពផលិតកម្ម កម្មន្តសាល	6.6	6.4	0.1	0.0	0.0	0.0	0.0	0.0
D ការផ្គត់ផ្គង់អគ្គិសនី ឧស្ម័នហ្គាស ចំហាយទឹក និងហ្គាសម៉ាស៊ីនត្រជាក់	0.1	0.1	0.0	-	0.0	0.0	-	0.0
E ការផ្គត់ផ្គង់ទឹក ការងារគ្រប់គ្រងទឹកស្អុយ កាកសំណល់ និងការកែច្នៃសំណល់	0.1	0.1	0.0	-	0.0	0.0	0.0	0.0
F សំណង់	0.0	0.0	0.0	0.0	0.0	0.0	-	0.0
G ការលក់ដុំ និងលក់រាយ ការជួសជុលយានយន្ត និងទោចក្រយានយន្ត	65.6	65.4	0.1	0.0	0.1	0.0	0.0	0.0
H ការដឹកជញ្ជូន និងស្តុកទុក	0.3	0.2	0.0	0.0	0.0	0.0	0.0	0.0
I សកម្មភាពផ្នែកស្នាក់នៅ និងសេវាផ្នែកចំណីអាហារ	14.2	14.0	0.1	0.0	0.0	0.0	0.0	0.0
J ផ្នែកព័ត៌មានវិទ្យា និងការទំនាក់ទំនងទូរគមនាគមន៍	0.1	0.1	0.0	0.0	0.0	0.0	0.0	0.0
K សកម្មភាពហិរញ្ញវត្ថុ និងការធានារ៉ាប់រង	1.4	1.3	0.0	0.0	0.0	0.0	0.0	0.0
L សកម្មភាពអចលនទ្រព្យ	0.2	0.2	0.0	0.0	0.0	0.0	0.0	0.0
M សកម្មភាពមុខជំនាញវិជ្ជាជីវៈ វិទ្យាសាស្ត្រ និងបច្ចេកទេស	0.2	0.2	0.0	0.0	0.0	0.0	0.0	0.0
N សកម្មភាពសេវាកម្មរដ្ឋបាល និងសេវាគាំទ្រ	0.4	0.4	0.0	0.0	0.0	0.0	0.0	0.0
P ការសិក្សាអប់រំ	1.6	1.6	0.0	0.0	0.0	0.0	0.0	0.0
Q សកម្មភាពសុខាភិបាល និងកិច្ចការសង្គមកិច្ច	1.6	1.6	0.0	0.0	0.0	0.0	0.0	0.0
R សកម្មភាពសិល្បៈ គ្រឿងកំសាន្ត និងការកំសាន្ត	0.6	0.5	0.0	0.0	0.0	0.0	0.0	0.0
S សកម្មភាពសេវាកម្មដទៃទៀត	6.9	6.9	0.0	0.0	0.0	0.0	0.0	0.0

1) ចំណាត់ថ្នាក់វិស័យឧស្សាហកម្មស្តង់ដារអន្តរជាតិ ឬហៅថា ISIC (INTERNATIONAL STANDARD INDUSTRIAL CLASSIFICATION) ។  
 2) អង្គការសេដ្ឋកិច្ចស្ថិតនៅក្នុងផ្នែក A, O, T និង U នៃ ISIC Rev.4 មិនត្រូវបានធ្វើជំរឿនទេ។

តារាង ២.៣.១. ចំនួនអង្គការសេដ្ឋកិច្ច បែងចែកតាមចំណាត់ថ្នាក់វិស័យឧស្សាហកម្មស្តង់ដារអន្តរជាតិ និងការចុះបញ្ជី នៅក្រសួងពាណិជ្ជកម្ម ឆ្នាំ២០២២ (១/២)

ចំណាត់ថ្នាក់វិស័យឧស្សាហកម្មស្តង់ដារអន្តរជាតិ (ISIC Rev.4 1)	បានចុះបញ្ជី ឬមិនបានចុះបញ្ជី		
	សរុប	បានចុះបញ្ជី	មិនបានចុះបញ្ជី
	(ចំនួនអង្គការសេដ្ឋកិច្ច)		
សរុប 2)	753,670	76,930	676,740
B សកម្មភាពអាជីវកម្មវិវេចន៍ និងថ្ម	243	133	110
C សកម្មភាពផលិតកម្ម កម្មន្តសាល	50,028	5,658	44,370
D ការផ្គត់ផ្គង់អគ្គិសនី ឧស្ម័ន ហ្វូស ចំហាយទឹក និងហ្វូសម៉ាស៊ីនត្រជាក់	911	391	520
E ការផ្គត់ផ្គង់ទឹក ការងារគ្រប់គ្រងទឹកស្អុយ កាកសំណល់ និងការកែច្នៃសំណល់	442	201	241
F សំណង់	354	155	199
G ការលក់ដុំ និងលក់រាយ ការជួសជុលយានយន្ត និងទោចក្រយានយន្ត	494,552	33,112	461,440
H ការដឹកជញ្ជូន និងស្តុកទុក	2,028	1,004	1,024
I សកម្មភាពផ្នែកស្នាក់នៅ និងសេវាផ្នែកចំណីអាហារ	106,977	6,830	100,147
J ផ្នែកព័ត៌មានវិទ្យា និងការទំនាក់ទំនងទូរគមនាគមន៍	698	370	328
K សកម្មភាពហិរញ្ញវត្ថុ និងការធានារ៉ាប់រង	10,440	3,968	6,472
L សកម្មភាពអចលនទ្រព្យ	1,342	658	684
M សកម្មភាពមុខជំនាញវិជ្ជាជីវៈ វិទ្យាសាស្ត្រ និងបច្ចេកទេស	1,652	426	1,226
N សកម្មភាពសេវាកម្មរដ្ឋបាល និងសេវាកាំទ្រ	2,943	364	2,579
P ការសិក្សាអប់រំ	12,283	9,477	2,806
Q សកម្មភាពសុខាភិបាល និងកិច្ចការសង្គមកិច្ច	12,220	6,422	5,798
R សកម្មភាពសិល្បៈ គ្រឿងកំសាន្ត និងការកំសាន្ត	4,179	490	3,689
S សកម្មភាពសេវាកម្មដទៃទៀត	52,378	7,271	45,107

1) ចំណាត់ថ្នាក់វិស័យឧស្សាហកម្មស្តង់ដារអន្តរជាតិ ឬហៅថា ISIC (INTERNATIONAL STANDARD INDUSTRIAL CLASSIFICATION) ។  
 2) អង្គការសេដ្ឋកិច្ចស្ថិតនៅក្នុងផ្នែក A, O, T និង U នៃ ISIC Rev.4 មិនត្រូវបានធ្វើជំរឿនទេ។

តារាង២.៣.១. បំណែងចែកភាគរយ(%)នៃអង្គការសេដ្ឋកិច្ច បែងចែកតាមចំណាត់ថ្នាក់វិស័យឧស្សាហកម្មស្តង់ដារអន្តរជាតិ និងការចុះបញ្ជីនៅក្រសួងពាណិជ្ជកម្ម ឆ្នាំ២០២២ (២/២)

ចំណាត់ថ្នាក់វិស័យឧស្សាហកម្មស្តង់ដារអន្តរជាតិ (ISIC Rev.4 1)	បានចុះបញ្ជី ឬមិនបានចុះបញ្ជី		
	សរុប	បានចុះបញ្ជី	មិនបានចុះបញ្ជី
	ភាគរយ (%)		
សរុប 2)	100.0	10.2	89.8
B សកម្មភាពអាជីវកម្មរ៉ែ និងថ្ម	0.0	0.0	0.0
C សកម្មភាពផលិតកម្ម កម្មន្តសាល	6.6	0.8	5.9
D ការផ្គត់ផ្គង់អគ្គិសនី ឧស្ម័ន ហ្គាស ចំហាយទឹក និងហ្គាសម៉ាស៊ីនត្រជាក់	0.1	0.1	0.1
E ការផ្គត់ផ្គង់ទឹក ការងារគ្រប់គ្រងទឹកស្អុយ កាកសំណល់ និងការកែច្នៃសំណល់	0.1	0.0	0.0
F សំណង់	0.0	0.0	0.0
G ការលក់ដុំ និងលក់រាយ ការជួសជុលយានយន្ត និងទៅចក្រយានយន្ត	65.6	4.4	61.2
H ការដឹកជញ្ជូន និងស្តុកទុក	0.3	0.1	0.1
I សកម្មភាពផ្នែកស្នាក់នៅ និងសេវាផ្នែកបំណីអាហារ	14.2	0.9	13.3
J ផ្នែកព័ត៌មានវិទ្យា និងការទំនាក់ទំនងទូរគមនាគមន៍	0.1	0.0	0.0
K សកម្មភាពហិរញ្ញវត្ថុ និងការធានារ៉ាប់រង	1.4	0.5	0.9
L សកម្មភាពអចលនទ្រព្យ	0.2	0.1	0.1
M សកម្មភាពមុខជំនាញវិជ្ជាជីវៈ វិទ្យាសាស្ត្រ និងបច្ចេកទេស	0.2	0.1	0.2
N សកម្មភាពសេវាកម្មរដ្ឋបាល និងសេវាគាំទ្រ	0.4	0.0	0.3
P ការសិក្សាអប់រំ	1.6	1.3	0.4
Q សកម្មភាពសុខាភិបាល និងកិច្ចការសង្គមកិច្ច	1.6	0.9	0.8
R សកម្មភាពសិល្បៈ គ្រឿងកំសាន្ត និងការកំសាន្ត	0.6	0.1	0.5
S សកម្មភាពសេវាកម្មដទៃទៀត	6.9	1.0	6.0

1) ចំណាត់ថ្នាក់វិស័យឧស្សាហកម្មស្តង់ដារអន្តរជាតិ ឬហៅថា ISIC (INTERNATIONAL STANDARD INDUSTRIAL CLASSIFICATION) ។  
 2) អង្គការសេដ្ឋកិច្ចស្ថិតនៅក្នុងផ្នែក A, O, T និង U នៃ ISIC Rev.4 មិនត្រូវបានធ្វើជំរឿនទេ។

តារាង ២.៣.២. ចំនួនអង្គការសេដ្ឋកិច្ច បែងចែកតាមចំណាត់ថ្នាក់វិស័យឧស្សាហកម្មស្តង់ដារអន្តរជាតិ និងការចុះបញ្ជី នៅក្រសួង និងភ្នាក់ងារ ឬមិនបានចុះបញ្ជី ឆ្នាំ២០២២

ផ្នែកនៃចំណាត់ថ្នាក់វិស័យឧស្សាហកម្មស្តង់ដារអន្តរជាតិ (ISIC Rev.4 1)	បានចុះបញ្ជី ឬមិនបានចុះបញ្ជី					
	សរុប	បានចុះបញ្ជី	មិនបានចុះបញ្ជី	សរុប	បានចុះបញ្ជី	មិនបានចុះបញ្ជី
	(ចំនួនអង្គការសេដ្ឋកិច្ច)			ភាគរយ (%)		
សរុប 2)	753,670	101,203	652,467	100.0	13.4	86.6
B សកម្មភាពអាជីវកម្មវិវេក និងថ្ម	243	180	63	0.0	0.0	0.0
C សកម្មភាពផលិតកម្ម កម្មន្តសាល	50,028	8,625	41,403	6.6	1.1	5.5
D ការផ្គត់ផ្គង់អគ្គិសនី ឧស្ម័ន ហ្គាស ចំហាយទឹក និងហ្គាសម៉ាស៊ីនត្រជាក់	911	446	465	0.1	0.1	0.1
E ការផ្គត់ផ្គង់ទឹក ការងារគ្រប់គ្រងទឹក ស្អុយ កាកសំណល់ និងការកែច្នៃសំណល់	442	255	187	0.1	0.0	0.0
F សំណង់	354	186	168	0.0	0.0	0.0
G ការលក់ដុំនិងលក់រាយ ការជួសជុល យានយន្ត និងទោចក្រយានយន្ត	494,552	41,700	452,852	65.6	5.5	60.1
H ការដឹកជញ្ជូន និងស្តុកទុក	2,028	1,254	774	0.3	0.2	0.1
I សកម្មភាពផ្នែកស្នាក់នៅ និងសេវាផ្នែកចំណីអាហារ	106,977	13,242	93,735	14.2	1.8	12.4
J ផ្នែកព័ត៌មានវិទ្យា និងការទំនាក់ទំនងទូរគមនាគមន៍	698	418	280	0.1	0.1	0.0
K សកម្មភាពហិរញ្ញវត្ថុ និងការធានារ៉ាប់រង	10,440	4,385	6,055	1.4	0.6	0.8
L សកម្មភាពអចលនទ្រព្យ	1,342	736	606	0.2	0.1	0.1
M សកម្មភាពមុខជំនាញវិជ្ជាជីវៈ វិទ្យាសាស្ត្រ និងបច្ចេកទេស	1,652	540	1,112	0.2	0.1	0.1
N សកម្មភាពសេវាកម្មរដ្ឋបាល និងសេវាគាំទ្រ	2,943	678	2,265	0.4	0.1	0.3
P ការសិក្សាអប់រំ	12,283	10,971	1,312	1.6	1.5	0.2
Q សកម្មភាពសុខាភិបាល និងកិច្ចការសង្គមកិច្ច	12,220	8,324	3,896	1.6	1.1	0.5
R សកម្មភាពសិល្បៈ គ្រឿងកំសាន្ត និងការកំសាន្ត	4,179	862	3,317	0.6	0.1	0.4
S សកម្មភាពសេវាកម្មដទៃទៀត	52,378	8,401	43,977	6.9	1.1	5.8

1) ចំណាត់ថ្នាក់វិស័យឧស្សាហកម្មស្តង់ដារអន្តរជាតិ ឬហៅថា ISIC (INTERNATIONAL STANDARD INDUSTRIAL CLASSIFICATION) ។  
 2) អង្គការសេដ្ឋកិច្ចស្ថិតនៅក្នុងផ្នែក A, O, T និង U នៃ ISIC Rev.4 មិនត្រូវបានធ្វើជំរឿនទេ។

តារាង២.៤.១. ចំនួនអង្គការសេដ្ឋកិច្ច បែងចែកតាមចំណាត់ថ្នាក់វិស័យឧស្សាហកម្មស្តង់ដារអន្តរជាតិ និងប្រភេទជាម្ចាស់  
កម្មសិទ្ធិ ឆ្នាំ២០២២ (១/៦)

ចំណាត់ថ្នាក់វិស័យឧស្សាហកម្មស្តង់ដារអន្តរជាតិ (ISIC Rev.4 1)	ប្រភេទជាម្ចាស់កម្មសិទ្ធិ					
	សរុប	សហគ្រាសឯក បុគ្គល/រូបវន្តបុគ្គល មិនបានចុះបញ្ជី	សហគ្រាសឯក បុគ្គល/រូបវន្តបុគ្គល បានចុះបញ្ជី	ក្រុមហ៊ុនសហ កម្មសិទ្ធិទូទៅ	ក្រុមហ៊ុនសហកម្ម សិទ្ធិមានកម្រិត	ក្រុមហ៊ុន ឯកបុគ្គល ទទួលខុស ត្រូវមាន កម្រិត
	(ចំនួនអង្គការសេដ្ឋកិច្ច)					
សរុប 2)	753,670	684,389	50,350	80	54	79
B សកម្មភាពអជីវកម្មរ៉ែ និងថ្ម	243	117	119	-	-	1
C សកម្មភាពផលិតកម្ម កម្ម ន្តសាល	50,028	45,110	4,502	8	2	9
D ការផ្គត់ផ្គង់អគ្គិសនី ឧស្ម័ន ហ្វូស ចំហាយទឹក និងហ្វូស ម៉ាស៊ីនត្រជាក់	911	567	314	1	1	2
E ការផ្គត់ផ្គង់ទឹក ការងារ គ្រប់គ្រងទឹកស្អុយ កាក សំណល់ និងការកែច្នៃ សំណល់	442	252	174	-	1	1
F សំណង់	354	231	117	-	-	-
G ការលក់ដុំនិងលក់រាយ ការជួស ជុល យានយន្ត និង ទោចក្រយានយន្ត	494,552	467,654	23,213	41	24	15
H ការដឹកជញ្ជូន និងស្តុកទុក	2,028	1,083	913	2	2	4
I សកម្មភាពផ្នែកស្នាក់នៅ និង សេវាផ្នែកចំណីអាហារ	106,977	100,456	5,702	8	4	2
J ផ្នែកព័ត៌មានវិទ្យា និងការ ទំនាក់ទំនងទូរគមនាគមន៍	698	359	318	3	2	2
K សកម្មភាពហិរញ្ញវត្ថុ និងការ ធានារ៉ាប់រង	10,440	6,489	3,802	1	2	13
L សកម្មភាពអចលនទ្រព្យ	1,342	688	641	2	-	-
M សកម្មភាពមុខជំនាញវិជ្ជាជីវៈ វិទ្យាសាស្ត្រ និងបច្ចេកទេស	1,652	1,238	407	-	-	-
N សកម្មភាពសេវាកម្មរដ្ឋបាល និងសេវាគាំទ្រ	2,943	2,585	331	2	-	-
P ការសិក្សាអប់រំ	12,283	2,812	2,164	3	4	5
Q សកម្មភាពសុខាភិបាល និង កិច្ចការសង្គមកិច្ច	12,220	5,862	5,286	3	10	19
R សកម្មភាពសិល្បៈ គ្រឿង កំសាន្ត និងការកំសាន្ត	4,179	3,693	450	-	-	2
S សកម្មភាពសេវាកម្មដទៃទៀត	52,378	45,193	1,897	6	2	4

1) ចំណាត់ថ្នាក់វិស័យឧស្សាហកម្មស្តង់ដារអន្តរជាតិ ឬហៅថា ISIC (INTERNATIONAL STANDARD INDUSTRIAL CLASSIFICATION) ។  
2) អង្គការសេដ្ឋកិច្ចស្ថិតនៅក្នុងផ្នែក A, O, T និង U នៃ ISIC Rev.4 មិនត្រូវបានធ្វើជំរឿនទេ។

តារាង ២.៤.១. ចំនួនអង្គការសេដ្ឋកិច្ច បែងចែកតាមចំណាត់ថ្នាក់វិស័យឧស្សាហកម្មស្តង់ដារអន្តរជាតិ និងប្រភេទជាម្ចាស់  
កម្មសិទ្ធិ ឆ្នាំ២០២២ (២/៦)

ចំណាត់ថ្នាក់វិស័យឧស្សាហកម្មស្តង់ដារអន្តរជាតិ (ISIC Rev.4 1)	ប្រភេទជាម្ចាស់កម្មសិទ្ធិ					
	ក្រុមហ៊ុនឯកជនទទួលខុសត្រូវមានកម្រិត	ក្រុមហ៊ុនមហាជនទទួលខុសត្រូវមានកម្រិត	ផលប្រយោជន៍ក្នុងសម្ព័ន្ធអាជីវកម្ម	សហគ្រាសសាធារណៈ	សហគ្រាសរដ្ឋ	ក្រុមហ៊ុនចម្រុះរដ្ឋ
	(ចំនួនអង្គការសេដ្ឋកិច្ច)					
សរុប 2)	175	60	7	177	8,970	2,853
B សកម្មភាពអាជីវកម្មរ៉ែ និងថ្ម	3	-	-	-	-	-
C សកម្មភាពផលិតកម្ម កម្មន្តសាល	19	-	-	1	39	211
D ការផ្គត់ផ្គង់អគ្គិសនី ឧស្ម័ន ហ្គាស ចំហាយទឹក និងហ្គាសម៉ាស៊ីន ត្រជាក់	4	1	-	8	7	4
E ការផ្គត់ផ្គង់ទឹក ការងារគ្រប់គ្រងទឹកស្អុយ កាកសំណល់ និងការកែច្នៃសំណល់	-	1	-	2	2	1
F សំណង់	-	1	-	1	1	1
G ការលក់ដុំនិងលក់រាយ ការជួសជុល យានយន្ត និងទោចក្រយានយន្ត	39	7	2	1	423	1,929
H ការដឹកជញ្ជូន និងស្តុកទុក	14	-	-	-	2	2
I សកម្មភាពផ្នែកស្នាក់នៅ និងសេវាផ្នែកចំណីអាហារ	18	3	-	-	109	404
J ផ្នែកព័ត៌មានវិទ្យា និងការទំនាក់ទំនងទូរគមនាគមន៍	7	2	-	-	1	1
K សកម្មភាពហិរញ្ញវត្ថុ និងការធានារ៉ាប់រង	21	41	-	4	8	29
L សកម្មភាពអចលនទ្រព្យ	4	-	-	-	1	3
M សកម្មភាពមុខជំនាញរដ្ឋាជិវៈ វិទ្យាសាស្ត្រ និងបច្ចេកទេស	-	-	-	-	2	1
N សកម្មភាពសេវាកម្មរដ្ឋបាល និងសេវាគាំទ្រ	-	-	-	-	5	12
P ការសិក្សាអប់រំ	22	2	2	20	6,896	21
Q សកម្មភាពសុខាភិបាល និងកិច្ចការសង្គមកិច្ច	6	1	-	6	947	28
R សកម្មភាពសំល្អៈ គ្រឿងកំសាន្ត និងការកំសាន្ត	2	-	-	-	9	10
S សកម្មភាពសេវាកម្មដទៃទៀត	16	1	3	134	518	196

1) ចំណាត់ថ្នាក់វិស័យឧស្សាហកម្មស្តង់ដារអន្តរជាតិ ឬហៅថា ISIC (INTERNATIONAL STANDARD INDUSTRIAL CLASSIFICATION) ។  
2) អង្គការសេដ្ឋកិច្ចស្ថិតនៅក្នុងផ្នែក A, O, T និង U នៃ ISIC Rev.4 មិនត្រូវបានធ្វើជំរឿនទេ។



តារាង ២.៤.១. ចំនួនអង្គភាពសេដ្ឋកិច្ច បែងចែកតាមចំណាត់ថ្នាក់វិស័យឧស្សាហកម្មស្តង់ដារអន្តរជាតិ និងប្រភេទជាម្ចាស់ កម្មសិទ្ធិ ឆ្នាំ២០២២ (៣/៦)

ចំណាត់ថ្នាក់វិស័យឧស្សាហកម្មស្តង់ដារអន្តរជាតិ (ISIC Rev.4 1)	ប្រភេទជាម្ចាស់កម្មសិទ្ធិ					
	បុត្រសម្ព័ន្ធក្រុមហ៊ុនពាណិជ្ជកម្មបរទេស	សាខាក្រុមហ៊ុនបរទេស	ការិយាល័យតំណាង	សហករណ៍	អង្គការមិនមែនរដ្ឋាភិបាល	អង្គភាពសេដ្ឋកិច្ចផ្សេងទៀត
	(ចំនួនអង្គភាពសេដ្ឋកិច្ច)					
សរុប 2)	469	226	1,109	20	4,593	59
B សកម្មភាពអាជីវកម្មរ៉ែ និងថ្ម	-	1	2	-	-	-
C សកម្មភាពផលិតកម្ម កម្មន្តសាល	34	18	69	-	6	-
D ការផ្គត់ផ្គង់អគ្គិសនី ឧស្ម័ន ហ្គាស ចំហាយទឹក និងហ្គាសម៉ាស៊ីន	1	-	1	-	-	-
E ការផ្គត់ផ្គង់ទឹក ការងារគ្រប់គ្រងទឹកស្អុយ កាកសំណល់ និងការកែច្នៃសំណល់	-	-	-	-	7	1
F សំណង់	1	-	1	-	-	-
G ការលក់ដុំនិងលក់រាយ ការជួសជុលយានយន្ត និងទាញយានយន្ត	315	139	732	-	11	7
H ការដឹកជញ្ជូន និងស្តុកទុក	3	-	3	-	-	-
I សកម្មភាពផ្នែកស្នាក់នៅ និងសេវាផ្នែកចំណីអាហារ	58	39	168	2	2	2
J ផ្នែកព័ត៌មានវិទ្យា និងការទំនាក់ទំនងទូរគមនាគមន៍	-	-	3	-	-	-
K សកម្មភាពហិរញ្ញវត្ថុ និងការធានារ៉ាប់រង	7	1	16	-	6	-
L សកម្មភាពអចលនទ្រព្យ	-	-	3	-	-	-
M សកម្មភាពមុខជំនាញវិជ្ជាជីវៈ វិទ្យាសាស្ត្រ និងបច្ចេកទេស	1	1	1	-	-	1
N សកម្មភាពសេវាកម្មរដ្ឋបាល និងសេវាគាំទ្រ	3	-	5	-	-	-
P ការសិក្សាអប់រំ	6	5	8	2	294	17
Q សកម្មភាពសុខាភិបាល និងកិច្ចការសង្គមកិច្ច	7	1	14	-	29	1
R សកម្មភាពសិល្បៈ គ្រឿងកំសាន្ត និងការកំសាន្ត	4	-	6	-	3	-
S សកម្មភាពសេវាកម្មផ្សេងទៀត	29	21	77	16	4,235	30

1) ចំណាត់ថ្នាក់វិស័យឧស្សាហកម្មស្តង់ដារអន្តរជាតិ ឬហៅថា ISIC (INTERNATIONAL STANDARD INDUSTRIAL CLASSIFICATION) ។  
 2) អង្គភាពសេដ្ឋកិច្ចស្ថិតនៅក្នុងផ្នែក A, O, T និង U នៃ ISIC Rev.4 មិនត្រូវបានធ្វើជំរឿនទេ។  
 3) ការិយាល័យតំណាងនៃក្រុមហ៊ុនពាណិជ្ជកម្មបរទេស។

តារាង ២.៤.១. បំណែងចែកភាគរយ(%)នៃអង្គការសេដ្ឋកិច្ច បែងចែកតាមចំណាត់ថ្នាក់វិស័យឧស្សាហកម្មស្តង់ដារអន្តរជាតិ និងភាពជាម្ចាស់កម្មសិទ្ធិ ឆ្នាំ២០២២ (៤/៦)

ចំណាត់ថ្នាក់វិស័យឧស្សាហកម្មស្តង់ដារអន្តរជាតិ (ISIC Rev.4 1)	ប្រភេទជាម្ចាស់កម្មសិទ្ធិ					
	សរុប	សហគ្រាសឯក បុគ្គល/រូបវន្តបុគ្គល មិនបានចុះបញ្ជី	សហគ្រាសឯក បុគ្គល/រូបវន្តបុគ្គល បានចុះបញ្ជី	ក្រុមហ៊ុនសហកម្ម សិទ្ធិទូទៅ	ក្រុមហ៊ុនសហ កម្មសិទ្ធិមាន កម្រិត	ក្រុមហ៊ុន ឯកបុគ្គល ទទួលខុស ត្រូវមាន កម្រិត
	ភាគរយ (%)					
សរុប 2)	100.0	90.8	6.7	0.0	0.0	0.0
B សកម្មភាពអាជីវកម្មរ៉ែ និងថ្ម	0.0	0.0	0.0	-	-	0.0
C សកម្មភាពផលិតកម្ម កម្ម ន្តសាល	6.6	6.0	0.6	0.0	0.0	0.0
D ការផ្គត់ផ្គង់អគ្គិសនី ឧស្ម័ន ហ្វូស ចំហាយទឹក និងហ្វូស ម៉ាស៊ីនត្រជាក់	0.1	0.1	0.0	0.0	0.0	0.0
E ការផ្គត់ផ្គង់ទឹក ការងារ គ្រប់គ្រងទឹកស្អុយ កាក សំណល់ និងការកែច្នៃ សំណល់	0.1	0.0	0.0	-	0.0	0.0
F សំណង់	0.0	0.0	0.0	-	-	-
G ការលក់ដុំនិងលក់រាយ ការជួស ជុលយានយន្ត និង ទោចក្រយានយន្ត	65.6	62.1	3.1	0.0	0.0	0.0
H ការដឹកជញ្ជូន និងស្តុកទុក	0.3	0.1	0.1	0.0	0.0	0.0
I សកម្មភាពផ្នែកស្នាក់នៅ និង សេវាផ្នែកចំណីអាហារ	14.2	13.3	0.8	0.0	0.0	0.0
J ផ្នែកព័ត៌មានវិទ្យា និងការ ទំនាក់ទំនងទូរគមនាគមន៍	0.1	0.0	0.0	0.0	0.0	0.0
K សកម្មភាពហិរញ្ញវត្ថុ និងការ ធានារ៉ាប់រង	1.4	0.9	0.5	0.0	0.0	0.0
L សកម្មភាពអចលនទ្រព្យ	0.2	0.1	0.1	0.0	-	-
M សកម្មភាពមុខជំនាញវិជ្ជាជីវៈ វិទ្យាសាស្ត្រ និងបច្ចេកទេស	0.2	0.2	0.1	-	-	-
N សកម្មភាពសេវាកម្មរដ្ឋបាល និងសេវាគាំទ្រ	0.4	0.3	0.0	0.0	-	-
P ការសិក្សាអប់រំ	1.6	0.4	0.3	0.0	0.0	0.0
Q សកម្មភាពសុខាភិបាល និង កិច្ចការសង្គមកិច្ច	1.6	0.8	0.7	0.0	0.0	0.0
R សកម្មភាពសិល្បៈ គ្រឿង កំសាន្ត និងការកំសាន្ត	0.6	0.5	0.1	-	-	0.0
S សកម្មភាពសេវាកម្មដទៃទៀត	6.9	6.0	0.3	0.0	0.0	0.0

1) ចំណាត់ថ្នាក់វិស័យឧស្សាហកម្មស្តង់ដារអន្តរជាតិ ឬហៅថា ISIC (INTERNATIONAL STANDARD INDUSTRIAL CLASSIFICATION) ។  
 2) អង្គការសេដ្ឋកិច្ចស្ថិតនៅក្នុងផ្នែក A, O, T និង U នៃ ISIC Rev.4 មិនត្រូវបានធ្វើជំរឿនទេ។

តារាង ២.៤.១. បំណែងចែកភាគរយ (%) នៃអង្គការសេដ្ឋកិច្ច បែងចែកតាមចំណាត់ថ្នាក់វិស័យឧស្សាហកម្មស្តង់ដារ អន្តរជាតិ និងប្រភេទជាម្ចាស់កម្មសិទ្ធិ ឆ្នាំ២០២២ (៥/៦)

ចំណាត់ថ្នាក់វិស័យឧស្សាហកម្មស្តង់ដារ អន្តរជាតិ (ISIC Rev.4 1)	ប្រភេទជាម្ចាស់កម្មសិទ្ធិ					
	ក្រុមហ៊ុនឯកជនទទួលខុសត្រូវមានកម្រិត	ក្រុមហ៊ុនមហាជនទទួលខុសត្រូវមានកម្រិត	ផលប្រយោជន៍ក្នុងសម្ព័ន្ធអាជីវកម្ម	សហគ្រាសសាធារណៈ	សហគ្រាសរដ្ឋ	ក្រុមហ៊ុនចម្រុះរដ្ឋ
	ភាគរយ (%)					
សរុប 2)	0.0	0.0	0.0	0.0	1.2	0.4
B សកម្មភាពអាជីវកម្មរ៉ែ និងថ្ម	0.0	-	-	-	-	-
C សកម្មភាពផលិតកម្ម កម្មន្តសាល	0.0	-	-	0.0	0.0	0.0
D ការផ្គត់ផ្គង់អគ្គិសនី ឧស្ម័ន ហ្គាស ចំហាយទឹក និងប្លាសម៉ាស៊ីន ត្រជាក់	0.0	0.0	-	0.0	0.0	0.0
E ការផ្គត់ផ្គង់ទឹក ការងារគ្រប់គ្រង ទឹកស្អុយ កាកសំណល់ និងការ កែច្នៃសំណល់	-	0.0	-	0.0	0.0	0.0
F សំណង់	-	0.0	-	0.0	0.0	0.0
G ការលក់ដុំនិងលក់រាយ ការជួសជុល យានយន្ត និងទោចក្រយានយន្ត	0.0	0.0	0.0	0.0	0.1	0.3
H ការដឹកជញ្ជូន និងស្តុកទុក	0.0	-	-	-	0.0	0.0
I សកម្មភាពផ្នែកស្នាក់នៅ និងសេវាផ្នែកចំណីអាហារ	0.0	0.0	-	-	0.0	0.1
J ផ្នែកព័ត៌មានវិទ្យា និងការទំនាក់ទំនងទូរគមនាគមន៍	0.0	0.0	-	-	0.0	0.0
K សកម្មភាពហិរញ្ញវត្ថុ និងការធានារ៉ាប់រង	0.0	0.0	-	0.0	0.0	0.0
L សកម្មភាពអចលនទ្រព្យ	0.0	-	-	-	0.0	0.0
M សកម្មភាពមុខជំនាញវិជ្ជាជីវៈ វិទ្យាសាស្ត្រ និងបច្ចេកទេស	-	-	-	-	0.0	0.0
N សកម្មភាពសេវាកម្មរដ្ឋបាល និងសេវាកាត់ត្រូវ	-	-	-	-	0.0	0.0
P ការសិក្សាអប់រំ	0.0	0.0	0.0	0.0	0.9	0.0
Q សកម្មភាពសុខាភិបាល និងកិច្ចការសង្គមកិច្ច	0.0	0.0	-	0.0	0.1	0.0
R សកម្មភាពសិល្បៈ គ្រឿងកំសាន្ត និងការកំសាន្ត	0.0	-	-	-	0.0	0.0
S សកម្មភាពសេវាកម្មដទៃទៀត	0.0	0.0	0.0	0.0	0.1	0.0

1) ចំណាត់ថ្នាក់វិស័យឧស្សាហកម្មស្តង់ដារអន្តរជាតិ ឬហៅថា ISIC (INTERNATIONAL STANDARD INDUSTRIAL CLASSIFICATION) ។  
 2) អង្គការសេដ្ឋកិច្ចស្ថិតនៅក្នុងផ្នែក A, O, T និង U នៃ ISIC Rev.4 មិនត្រូវបានធ្វើជំរឿនទេ។

តារាង ២.៤.១. បំណែងចែកភាគរយ(%)នៃអង្គការសេដ្ឋកិច្ច បែងចែកតាមចំណាត់ថ្នាក់វិស័យឧស្សាហកម្មស្តង់ដារ អន្តរជាតិ និងប្រភេទជាម្ចាស់កម្មសិទ្ធិ ឆ្នាំ២០២២ (៦/៦)

ចំណាត់ថ្នាក់វិស័យឧស្សាហកម្មស្តង់ដារ អន្តរជាតិ (ISIC Rev.4 1)	ប្រភេទជាម្ចាស់កម្មសិទ្ធិ					
	បុត្រសម្ព័ន្ធ ក្រុមហ៊ុន ពាណិជ្ជកម្ម បរទេស	សាខាក្រុម ហ៊ុនបរទេស	ការិយាល័យ តំណាង	សហករណ៍	សមាគម/អង្គការ មិនមែន រដ្ឋាភិបាល	អង្គការសេដ្ឋ កិច្ចផ្សេង ទៀត
	ភាគរយ (%)					
សរុប 2)	0.1	0.0	0.1	0.0	0.6	0.0
B សកម្មភាពអាជីវកម្មរ៉ែ និងថ្ម	-	0.0	0.0	-	-	-
C សកម្មភាពផលិតកម្ម កម្មន្តសាល	0.0	0.0	0.0	-	0.0	-
D ការផ្គត់ផ្គង់អគ្គិសនី ឧស្ម័ន ហ្គាស ចំហាយទឹក និងហ្គាសម៉ាស៊ីន ត្រជាក់	0.0	-	0.0	-	-	-
E ការផ្គត់ផ្គង់ទឹក ការងារគ្រប់គ្រង ទឹកស្អុយ កាកសំណល់ និងការកែ ច្នៃសំណល់	-	-	-	-	0.0	0.0
F សំណង់	0.0	-	0.0	-	-	-
G ការលក់ដុំនិងលក់រាយ ការជួសជុល យានយន្ត និងទោចក្រយានយន្ត	0.0	0.0	0.1	-	0.0	0.0
H ការដឹកជញ្ជូន និងស្តុកទុក	0.0	-	0.0	-	-	-
I សកម្មភាពផ្នែកស្នាក់នៅ និងសេវា ផ្នែកចំណីអាហារ	0.0	0.0	0.0	0.0	0.0	0.0
J ផ្នែកព័ត៌មានវិទ្យា និងការទំនាក់ ទំនងទូរគមនាគមន៍	-	-	0.0	-	-	-
K សកម្មភាពហិរញ្ញវត្ថុ និងការធានា រ៉ាប់រង	0.0	0.0	0.0	-	0.0	-
L សកម្មភាពអចលនទ្រព្យ	-	-	0.0	-	-	-
M សកម្មភាពមុខជំនាញរដ្ឋាភិបាល វិទ្យា សាស្ត្រ និងបច្ចេកទេស	0.0	0.0	0.0	-	-	0.0
N សកម្មភាពសេវាកម្មរដ្ឋបាល និង សេវាគាំទ្រ	0.0	-	0.0	-	-	-
P ការសិក្សាអប់រំ	0.0	0.0	0.0	0.0	0.0	0.0
Q សកម្មភាពសុខាភិបាល និងកិច្ច ការសង្គមកិច្ច	0.0	0.0	0.0	-	0.0	0.0
R សកម្មភាពសំណុំរៀបរយ គ្រឿងកំសាន្ត និងការកំសាន្ត	0.0	-	0.0	-	0.0	-
S សកម្មភាពសេវាកម្មដទៃទៀត	0.0	0.0	0.0	0.0	0.6	0.0

1) ចំណាត់ថ្នាក់វិស័យឧស្សាហកម្មស្តង់ដារអន្តរជាតិ ឬហៅថា ISIC (INTERNATIONAL STANDARD INDUSTRIAL CLASSIFICATION) ។  
 2) អង្គការសេដ្ឋកិច្ចស្ថិតនៅក្នុងផ្នែក A, O, T និង U នៃ ISIC Rev.4 មិនត្រូវបានធ្វើជំរឿនទេ។  
 3) ការិយាល័យតំណាងនៃក្រុមហ៊ុនពាណិជ្ជកម្មបរទេស។

តារាង ២.៥.១. ចំនួនអង្គភាពសេដ្ឋកិច្ច បែងចែកតាមចំណាត់ថ្នាក់វិស័យឧស្សាហកម្មស្តង់ដារអន្តរជាតិ និងទីស្នាក់ការកណ្តាល ឬសាខា ឆ្នាំ២០២២ (១/២)

ចំណាត់ថ្នាក់វិស័យឧស្សាហកម្មស្តង់ដារអន្តរជាតិ (ISIC Rev.4 1)	ទីស្នាក់ការកណ្តាល ឬសាខា			
	សរុប	អង្គភាពទោស	ទីស្នាក់ការកណ្តាល	សាខា
	(ចំនួនអង្គភាពសេដ្ឋកិច្ច)			
សរុប 2)	753,670	740,340	333	12,997
B សកម្មភាពអាជីវកម្មរ៉ែ និងថ្ម	243	223	1	19
C សកម្មភាពផលិតកម្ម កម្មន្តសាល	50,028	49,080	42	906
D ការផ្គត់ផ្គង់អគ្គិសនី ឧស្ម័ន ហ្គាស ចំហាយទឹក និងហ្គាសម៉ាស៊ីនត្រជាក់	911	767	4	140
E ការផ្គត់ផ្គង់ទឹក ការងារគ្រប់គ្រងទឹកស្អុយ កាកសំណល់ និងការកែច្នៃសំណល់	442	378	2	62
F សំណង់	354	313	6	35
G ការលក់ដុំនិងលក់រាយ ការជួសជុល យានយន្ត និងទោចក្រយានយន្ត	494,552	490,755	82	3,715
H ការដឹកជញ្ជូន និងស្តុកទុក	2,028	1,168	14	846
I សកម្មភាពផ្នែកស្នាក់នៅ និងសេវាផ្នែកចំណីអាហារ	106,977	105,878	32	1,067
J ផ្នែកព័ត៌មានវិទ្យា និងការទំនាក់ទំនងទូរគមនាគមន៍	698	439	10	249
K សកម្មភាពហិរញ្ញវត្ថុ និងការធានារ៉ាប់រង	10,440	7,583	70	2,787
L សកម្មភាពអចលនទ្រព្យ	1,342	1,080	10	252
M សកម្មភាពមុខជំនាញវិជ្ជាជីវៈ វិទ្យាសាស្ត្រ និងបច្ចេកទេស	1,652	1,577	4	71
N សកម្មភាពសេវាកម្មរដ្ឋបាល និងសេវាកាំទ្រ	2,943	2,847	4	92
P ការសិក្សាអប់រំ	12,283	11,417	27	839
Q សកម្មភាពសុខាភិបាល និងកិច្ចការសង្គមកិច្ច	12,220	11,963	7	250
R សកម្មភាពសិល្បៈ គ្រឿងកំសាន្ត និងការកំសាន្ត	4,179	3,987	3	189
S សកម្មភាពសេវាកម្មដទៃទៀត	52,378	50,885	15	1,478

1) ចំណាត់ថ្នាក់វិស័យឧស្សាហកម្មស្តង់ដារអន្តរជាតិ ឬហៅថា ISIC (INTERNATIONAL STANDARD INDUSTRIAL CLASSIFICATION) ។  
 2) អង្គភាពសេដ្ឋកិច្ចស្ថិតនៅក្នុងផ្នែក A, O, T និង U នៃ ISIC Rev.4 មិនត្រូវបានធ្វើជំរឿនទេ។

តារាង ២.៥.១. បំណែងចែកភាគរយ (%) នៃអង្គការសេដ្ឋកិច្ច បែងចែកតាមចំណាត់ថ្នាក់វិស័យឧស្សាហកម្មស្តង់ដារអន្តរជាតិ និងទីស្នាក់ការកណ្តាល ឬសាខា ឆ្នាំ២០២២ (២/២)

ចំណាត់ថ្នាក់វិស័យឧស្សាហកម្មស្តង់ដារអន្តរជាតិ (ISIC Rev.4 1)	ទីស្នាក់ការកណ្តាល ឬសាខា			
	សរុប	អង្គការទោស	ទីស្នាក់ការកណ្តាល	សាខា
	ភាគរយ (%)			
សរុប 2)	100.0	98.2	0.0	1.7
B សកម្មភាពអាជីវកម្មរ៉ែ និងថ្ម	0.0	0.0	0.0	0.0
C សកម្មភាពផលិតកម្ម កម្មន្តសាល	6.6	6.5	0.0	0.1
D ការផ្គត់ផ្គង់អគ្គិសនី ឧស្ម័ន ហ្គាស ចំហាយទឹក និងហ្គាសម៉ាស៊ីនត្រជាក់	0.1	0.1	0.0	0.0
E ការផ្គត់ផ្គង់ទឹក ការងារគ្រប់គ្រងទឹកស្អុយ កាកសំណល់ និងការកែច្នៃសំណល់	0.1	0.1	0.0	0.0
F សំណង់	0.0	0.0	0.0	0.0
G ការលក់ដុំនិងលក់រាយ ការជួសជុល យានយន្ត និងទោចក្រយានយន្ត	65.6	65.1	0.0	0.5
H ការដឹកជញ្ជូន និងស្តុកទុក	0.3	0.2	0.0	0.1
I សកម្មភាពផ្នែកស្នាក់នៅ និងសេវាផ្នែកចំណីអាហារ	14.2	14.0	0.0	0.1
J ផ្នែកព័ត៌មានវិទ្យា និងការទំនាក់ទំនងទូរគមនាគមន៍	0.1	0.1	0.0	0.0
K សកម្មភាពហិរញ្ញវត្ថុ និងការធានារ៉ាប់រង	1.4	1.0	0.0	0.4
L សកម្មភាពអចលនទ្រព្យ	0.2	0.1	0.0	0.0
M សកម្មភាពមុខជំនាញវិជ្ជាជីវៈ វិទ្យាសាស្ត្រ និងបច្ចេកទេស	0.2	0.2	0.0	0.0
N សកម្មភាពសេវាកម្មរដ្ឋបាល និងសេវាគាំទ្រ	0.4	0.4	0.0	0.0
P ការសិក្សាអប់រំ	1.6	1.5	0.0	0.1
Q សកម្មភាពសុខាភិបាល និងកិច្ចការសង្គមកិច្ច	1.6	1.6	0.0	0.0
R សកម្មភាពសិល្បៈ គ្រឿងកំសាន្ត និងការកំសាន្ត	0.6	0.5	0.0	0.0
S សកម្មភាពសេវាកម្មផ្សេងទៀត	6.9	6.8	0.0	0.2

1) ចំណាត់ថ្នាក់វិស័យឧស្សាហកម្មស្តង់ដារអន្តរជាតិ ឬហៅថា ISIC (INTERNATIONAL STANDARD INDUSTRIAL CLASSIFICATION) ។  
 2) អង្គការសេដ្ឋកិច្ចស្ថិតនៅក្នុងផ្នែក A, O, T និង U នៃ ISIC Rev.4 មិនត្រូវបានធ្វើជំរឿនទេ។

តារាង ២.៦.១. ចំនួនអង្គការសេដ្ឋកិច្ច បែងចែកតាមចំណាត់ថ្នាក់វិស័យឧស្សាហកម្មស្តង់ដារអន្តរជាតិ និងការកាន់កាប់  
ទឹកកន្លែងអាជីវកម្ម ឆ្នាំ២០២២ (១/២)

ចំណាត់ថ្នាក់វិស័យឧស្សាហកម្មស្តង់ដារអន្តរជាតិ (ISIC Rev.4 1)	ការកាន់កាប់ទឹកកន្លែងអាជីវកម្ម			
	សរុប	ផ្ទាល់ខ្លួន	ជួល	ផ្សេងទៀត
	(ចំនួនអង្គការសេដ្ឋកិច្ច)			
សរុប 2)	753,670	508,660	194,119	50,891
B សកម្មភាពអាជីវកម្មរ៉ែ និងថ្ម	243	185	36	22
C សកម្មភាពផលិតកម្ម កម្មន្តសាល	50,028	34,149	13,236	2,643
D ការផ្គត់ផ្គង់អគ្គិសនី ឧស្ម័ន ហ្គាស ចំហាយទឹក និងហ្គាស ម៉ាស៊ីនត្រជាក់	911	693	184	34
E ការផ្គត់ផ្គង់ទឹក ការងារគ្រប់គ្រងទឹកស្អុយ កាកសំណល់ និង ការកែច្នៃសំណល់	442	316	103	23
F សំណង់	354	207	135	12
G ការលក់ដុំនិងលក់រាយ ការជួសជុល យានយន្ត និង ទោចក្រយានយន្ត	494,552	346,411	116,813	31,328
H ការដឹកជញ្ជូន និងស្តុកទុក	2,028	727	1,224	77
I សកម្មភាពផ្នែកស្នាក់នៅ និងសេវាផ្នែកចំណីអាហារ	106,977	64,233	31,520	11,224
J ផ្នែកព័ត៌មានវិទ្យា និងការទំនាក់ទំនងទូរគមនាគមន៍	698	236	443	19
K សកម្មភាពហិរញ្ញវត្ថុ និងការធានារ៉ាប់រង	10,440	6,155	3,938	347
L សកម្មភាពអចលនទ្រព្យ	1,342	905	396	41
M សកម្មភាពមុខជំនាញវិជ្ជាជីវៈ វិទ្យាសាស្ត្រ និងបច្ចេកទេស	1,652	952	652	48
N សកម្មភាពសេវាកម្មរដ្ឋបាល និងសេវាគាំទ្រ	2,943	1,950	862	131
P ការសិក្សាអប់រំ	12,283	9,619	1,479	1,185
Q សកម្មភាពសុខាភិបាល និងកិច្ចការសង្គមកិច្ច	12,220	9,149	2,714	357
R សកម្មភាពសិល្បៈ គ្រឿងកំសាន្ត និងការកំសាន្ត	4,179	2,786	1,216	177
S សកម្មភាពសេវាកម្មផ្សេងទៀត	52,378	29,987	19,168	3,223

1) ចំណាត់ថ្នាក់វិស័យឧស្សាហកម្មស្តង់ដារអន្តរជាតិ ឬហៅថា ISIC (INTERNATIONAL STANDARD INDUSTRIAL CLASSIFICATION) ។  
2) អង្គការសេដ្ឋកិច្ចស្ថិតនៅក្នុងផ្នែក A, O, T និង U នៃ ISIC Rev.4 មិនត្រូវបានធ្វើជំរឿនទេ។

តារាង២.៦.១. បំណែងចែកភាគរយ(%)នៃអង្គការសេដ្ឋកិច្ច បែងចែកតាមចំណាត់ថ្នាក់វិស័យឧស្សាហកម្មស្តង់ដារអន្តរជាតិ និងការកាន់កាប់ទឹកកន្លែងអាជីវកម្ម ឆ្នាំ២០២២ (២/២)

ចំណាត់ថ្នាក់វិស័យឧស្សាហកម្មស្តង់ដារអន្តរជាតិ (ISIC Rev.4 1)	ការកាន់កាប់ទឹកកន្លែងអាជីវកម្ម			
	សរុប	ផ្ទាល់ខ្លួន	ជួល	ផ្សេងទៀត
	ភាគរយ (%)			
សរុប 2)	100.0	67.5	25.8	6.8
B សកម្មភាពអាជីវកម្មរ៉ែ និងថ្ម	0.0	0.0	0.0	0.0
C សកម្មភាពផលិតកម្ម កម្មន្តសាល	6.6	4.5	1.8	0.4
D ការផ្គត់ផ្គង់អគ្គិសនី ឧស្ម័ន ហ្គាស ចំហាយទឹក និងហ្គាសម៉ាស៊ីនត្រជាក់	0.1	0.1	0.0	0.0
E ការផ្គត់ផ្គង់ទឹក ការងារគ្រប់គ្រងទឹកស្អុយ កាកសំណល់ និងការកែច្នៃសំណល់	0.1	0.0	0.0	0.0
F សំណង់	0.0	0.0	0.0	0.0
G ការលក់ដុំនិងលក់រាយ ការជួសជុល យានយន្ត និងទោចក្រយានយន្ត	65.6	46.0	15.5	4.2
H ការដឹកជញ្ជូន និងស្តុកទុក	0.3	0.1	0.2	0.0
I សកម្មភាពផ្នែកស្នាក់នៅ និងសេវាផ្នែកចំណីអាហារ	14.2	8.5	4.2	1.5
J ផ្នែកព័ត៌មានវិទ្យា និងការទំនាក់ទំនងទូរគមនាគមន៍	0.1	0.0	0.1	0.0
K សកម្មភាពហិរញ្ញវត្ថុ និងការធានារ៉ាប់រង	1.4	0.8	0.5	0.0
L សកម្មភាពអចលនទ្រព្យ	0.2	0.1	0.1	0.0
M សកម្មភាពមុខជំនាញវិជ្ជាជីវៈ វិទ្យាសាស្ត្រ និងបច្ចេកទេស	0.2	0.1	0.1	0.0
N សកម្មភាពសេវាកម្មរដ្ឋបាល និងសេវាកាំទ្រ	0.4	0.3	0.1	0.0
P ការសិក្សាអប់រំ	1.6	1.3	0.2	0.2
Q សកម្មភាពសុខាភិបាល និងកិច្ចការសង្គមកិច្ច	1.6	1.2	0.4	0.0
R សកម្មភាពសិល្បៈ គ្រឿងកំសាន្ត និងការកំសាន្ត	0.6	0.4	0.2	0.0
S សកម្មភាពសេវាកម្មផ្សេងទៀត	6.9	4.0	2.5	0.4

1) ចំណាត់ថ្នាក់វិស័យឧស្សាហកម្មស្តង់ដារអន្តរជាតិ ឬហៅថា ISIC (INTERNATIONAL STANDARD INDUSTRIAL CLASSIFICATION) ។  
 2) អង្គការសេដ្ឋកិច្ចស្ថិតនៅក្នុងផ្នែក A, O, T និង U នៃ ISIC Rev.4 មិនត្រូវបានធ្វើជំរឿនទេ។



តារាង ២.៧.១. ចំនួនអង្គការសេដ្ឋកិច្ច បែងចែកតាមចំណាត់ថ្នាក់វិស័យឧស្សាហកម្មស្តង់ដារអន្តរជាតិ និងប្រភេទទឹកស្រែង  
អាជីវកម្ម ឆ្នាំ២០២២ (១/៤)

ចំណាត់ថ្នាក់វិស័យឧស្សាហកម្មស្តង់ដារអន្តរជាតិ (ISIC Rev.4 1)	ប្រភេទទឹកស្រែងធ្វើអាជីវកម្ម			
	សរុប	តាមដងផ្លូវ	ផ្ទះ	ផ្ទះល្វែង
	( ចំនួនអង្គការសេដ្ឋកិច្ច )			
សរុប 2)	753,670	77,073	511,412	37,531
B សកម្មភាពអាជីវកម្មរ៉ែ និងថ្ម	243	22	116	31
C សកម្មភាពផលិតកម្ម កម្មន្តសាល	50,028	4,104	36,534	2,406
D ការផ្គត់ផ្គង់អគ្គិសនី ឧស្ម័ន ហ្គាស ចំហាយទឹក និងហ្គាស ម៉ាស៊ីនត្រជាក់	911	33	655	79
E ការផ្គត់ផ្គង់ទឹក ការងារគ្រប់គ្រងទឹកស្អុយ កាកសំណល់ និងការកែច្នៃសំណល់	442	13	288	32
F សំណង់	354	12	235	49
G ការលក់ដុំនិងលក់រាយ ការជួសជុល យានយន្ត និង ទោចក្រយានយន្ត	494,552	48,657	342,459	20,965
H ការដឹកជញ្ជូន និងស្តុកទុក	2,028	119	1,228	415
I សកម្មភាពផ្នែកស្នាក់នៅ និងសេវាផ្នែកចំណីអាហារ	106,977	18,014	70,340	7,409
J ផ្នែកព័ត៌មានវិទ្យា និងការទំនាក់ទំនងទូរគមនាគមន៍	698	36	397	153
K សកម្មភាពហិរញ្ញវត្ថុ និងការធានារ៉ាប់រង	10,440	491	6,761	1,078
L សកម្មភាពអចលនទ្រព្យ	1,342	34	622	345
M សកម្មភាពមុខជំនាញវិជ្ជាជីវៈ វិទ្យាសាស្ត្រ និងបច្ចេកទេស	1,652	61	1,323	158
N សកម្មភាពសេវាកម្មរដ្ឋបាល និងសេវាគាំទ្រ	2,943	180	2,116	249
P ការសិក្សាអប់រំ	12,283	50	1,860	491
Q សកម្មភាពសុខាភិបាល និងកិច្ចការសង្គមកិច្ច	12,220	232	9,677	521
R សកម្មភាពសិល្បៈ គ្រឿងកំសាន្ត និងការកំសាន្ត	4,179	277	3,186	334
S សកម្មភាពសេវាកម្មដទៃទៀត	52,378	4,738	33,615	2,816

1) ចំណាត់ថ្នាក់វិស័យឧស្សាហកម្មស្តង់ដារអន្តរជាតិ ឬហៅថា ISIC (INTERNATIONAL STANDARD INDUSTRIAL CLASSIFICATION) ។  
2) អង្គការសេដ្ឋកិច្ចស្ថិតនៅក្នុងផ្នែក A, O, T និង U នៃ ISIC Rev.4 មិនត្រូវបានធ្វើជំរឿនទេ។

តារាង ២.៧.១. ចំនួនអង្គភាពសេដ្ឋកិច្ច បែងចែកតាមចំណាត់ថ្នាក់វិស័យឧស្សាហកម្មស្តង់ដារអន្តរជាតិ និងប្រភេទទឹកនៃឯកសារ  
អាជីវកម្ម ឆ្នាំ២០២២ (២/៤)

ចំណាត់ថ្នាក់វិស័យឧស្សាហកម្មស្តង់ដារអន្តរជាតិ (ISIC Rev.4 1)	ប្រភេទទឹកនៃឯកសារអាជីវកម្ម			
	ផ្សារប្រពៃណី	ផ្សារទំនើប	អគារដាច់ដោយ ឡែកបុគ្គលិក	ផ្សេងទៀត
	(ចំនួនអង្គភាពសេដ្ឋកិច្ច)			
សរុប 2)	93,982	2,159	27,954	3,559
B សកម្មភាពអាជីវកម្មរ៉ែ និងថ្ម	-	-	65	9
C សកម្មភាពផលិតកម្ម កម្មន្តសាល	4,603	115	2,129	137
D ការផ្គត់ផ្គង់អគ្គិសនី ឧស្ម័ន ហ្គាស ចំហាយទឹកនិងហ្គាស ម៉ាស៊ីនត្រជាក់	11	2	126	5
E ការផ្គត់ផ្គង់ទឹក ការងារគ្រប់គ្រងទឹកស្អុយ កាកសំណល់ និងការកែច្នៃសំណល់	4	1	101	3
F សំណង់	2	6	48	2
G ការលក់ដុំនិងលក់រាយ ការជួសជុល យានយន្ត និង ទោចក្រយានយន្ត	76,308	1,539	3,023	1,601
H ការដឹកជញ្ជូន និងស្តុកទុក	20	13	199	34
I សកម្មភាពផ្នែកស្នាក់នៅ និងសេវាផ្នែកចំណីអាហារ	7,548	236	2,100	1,330
J ផ្នែកព័ត៌មានវិទ្យា និងការទំនាក់ទំនងទូរគមនាគមន៍	8	8	88	8
K សកម្មភាពហិរញ្ញវត្ថុ និងការធានារ៉ាប់រង	378	34	1,673	25
L សកម្មភាពអចលនទ្រព្យ	42	27	248	24
M សកម្មភាពមុខជំនាញផ្ទៃក្នុង: វិទ្យាសាស្ត្រ និងបច្ចេកទេស	22	24	56	8
N សកម្មភាពសេវាកម្មរដ្ឋបាល និងសេវាកាំទ្រ	238	6	100	54
P ការសិក្សាអប់រំ	23	11	9,762	86
Q សកម្មភាពសុខាភិបាល និងកិច្ចការសង្គមកិច្ច	146	18	1,588	38
R សកម្មភាពសិល្បៈ គ្រឿងកំសាន្ត និងការកំសាន្ត	171	19	165	27
S សកម្មភាពសេវាកម្មដទៃទៀត	4,458	100	6,483	168

1) ចំណាត់ថ្នាក់វិស័យឧស្សាហកម្មស្តង់ដារអន្តរជាតិ ឬហៅថា ISIC (INTERNATIONAL STANDARD INDUSTRIAL CLASSIFICATION) ។  
2) អង្គភាពសេដ្ឋកិច្ចស្ថិតនៅក្នុងផ្នែក A, T និង U នៃ ISIC Rev.4 មិនត្រូវបានធ្វើជំរឿនទេ។

តារាង ២.៧.១. បំណែងចែកភាគរយ(%)នៃអង្គការសេដ្ឋកិច្ច បែងចែកតាមចំណាត់ថ្នាក់វិស័យឧស្សាហកម្មស្តង់ដារអន្តរជាតិ និងប្រភេទទឹកនៃដីកម្ម ឆ្នាំ២០២២ (៣/៤)

ចំណាត់ថ្នាក់វិស័យឧស្សាហកម្មស្តង់ដារអន្តរជាតិ (ISIC Rev.4 1)	ការកាន់កាប់ទឹកនៃដីកម្ម			
	សរុប	តាមផ្លូវ	នៅផ្ទះ	ផ្ទះល្វែង
	ភាគរយ (%)			
សរុប 2)	100.0	10.2	67.9	5.0
B សកម្មភាពអាជីវកម្មរ៉ែ និងថ្ម	0.0	0.0	0.0	0.0
C សកម្មភាពផលិតកម្ម កម្មន្តសាល	6.6	0.5	4.8	0.3
D ការផ្គត់ផ្គង់អគ្គិសនី ឧស្ម័ន ហ្គាស ចំហាយទឹកនិងហ្គាស ម៉ាស៊ីនត្រជាក់	0.1	0.0	0.1	0.0
E ការផ្គត់ផ្គង់ទឹក ការងារគ្រប់គ្រងទឹកស្អុយ កាកសំណល់ និងការកែច្នៃសំណល់	0.1	0.0	0.0	0.0
F សំណង់	0.0	0.0	0.0	0.0
G ការលក់ដុំនិងលក់រាយ ការជួសជុល យានយន្ត និង ទោចក្រយានយន្ត	65.6	6.5	45.4	2.8
H ការដឹកជញ្ជូន និងស្តុកទុក	0.3	0.0	0.2	0.1
I សកម្មភាពផ្នែកស្នាក់នៅ និងសេវាផ្នែកចំណីអាហារ	14.2	2.4	9.3	1.0
J ផ្នែកព័ត៌មានវិទ្យា និងការទំនាក់ទំនងទូរគមនាគមន៍	0.1	0.0	0.1	0.0
K សកម្មភាពហិរញ្ញវត្ថុ និងការធានារ៉ាប់រង	1.4	0.1	0.9	0.1
L សកម្មភាពអចលនទ្រព្យ	0.2	0.0	0.1	0.0
M សកម្មភាពមុខជំនាញវិជ្ជាជីវៈ វិទ្យាសាស្ត្រ និងបច្ចេកទេស	0.2	0.0	0.2	0.0
N សកម្មភាពសេវាកម្មរដ្ឋបាល និងសេវាកាំទ្រ	0.4	0.0	0.3	0.0
P ការសិក្សាអប់រំ	1.6	0.0	0.2	0.1
Q សកម្មភាពសុខាភិបាល និងកិច្ចការសង្គមកិច្ច	1.6	0.0	1.3	0.1
R សកម្មភាពសិល្បៈ គ្រឿងកំសាន្ត និងការកំសាន្ត	0.6	0.0	0.4	0.0
S សកម្មភាពសេវាកម្មដទៃទៀត	6.9	0.6	4.5	0.4

1) ចំណាត់ថ្នាក់វិស័យឧស្សាហកម្មស្តង់ដារអន្តរជាតិ ឬហៅថា ISIC (INTERNATIONAL STANDARD INDUSTRIAL CLASSIFICATION) ។

2) អង្គការសេដ្ឋកិច្ចស្ថិតនៅក្នុងផ្នែក A, O, T និង U នៃ ISIC Rev.4 មិនត្រូវបានធ្វើជំរឿនទេ។

តារាង ២.៧.១. បំណែងចែកភាគរយ(%)អង្គការសេដ្ឋកិច្ច បែងចែកតាមចំណាត់ថ្នាក់វិស័យឧស្សាហកម្មស្តង់ដារអន្តរជាតិ និងប្រភេទទឹកនៃឆ្នាំ ២០២២ (៤/៤)

ចំណាត់ថ្នាក់វិស័យឧស្សាហកម្មស្តង់ដារអន្តរជាតិ (ISIC Rev.4 1)	ការកាន់កាប់ទឹកនៃឆ្នាំធ្វើអាជីវកម្ម			
	ផ្សារប្រពៃណី	ផ្សារទំនើប	អគារដាច់ដោយ ឡែកឬអគារ	ផ្សេងទៀត
	ភាគរយ (%)			
សរុប 2)	12.5	0.3	3.7	0.5
B សកម្មភាពអាជីវកម្មរ៉ែ និងថ្ម	-	-	0.0	0.0
C សកម្មភាពផលិតកម្ម កម្មន្តសាល	0.6	0.0	0.3	0.0
D ការផ្គត់ផ្គង់អគ្គិសនី ឧស្ម័ន ហ្គាស ចំហាយទឹក និងហ្គាស ម៉ាស៊ីនត្រជាក់	0.0	0.0	0.0	0.0
E ការផ្គត់ផ្គង់ទឹក ការងារគ្រប់គ្រងទឹកស្អុយ កាកសំណល់ និងការកែច្នៃសំណល់	0.0	0.0	0.0	0.0
F សំណង់	0.0	0.0	0.0	0.0
G ការលក់ដុំនិងលក់រាយ ការជួសជុល យានយន្ត និង ទោចក្រយានយន្ត	10.1	0.2	0.4	0.2
H ការដឹកជញ្ជូន និងស្តុកទុក	0.0	0.0	0.0	0.0
I សកម្មភាពផ្នែកស្នាក់នៅ និងសេវាផ្នែកចំណីអាហារ	1.0	0.0	0.3	0.2
J ផ្នែកព័ត៌មានវិទ្យា និងការទំនាក់ទំនងទូរគមនាគមន៍	0.0	0.0	0.0	0.0
K សកម្មភាពហិរញ្ញវត្ថុ និងការធានារ៉ាប់រង	0.1	0.0	0.2	0.0
L សកម្មភាពអចលនទ្រព្យ	0.0	0.0	0.0	0.0
M សកម្មភាពមុខជំនាញវិជ្ជាជីវៈ វិទ្យាសាស្ត្រ និងបច្ចេកទេស	0.0	0.0	0.0	0.0
N សកម្មភាពសេវាកម្មរដ្ឋបាល និងសេវាកាំទ្រ	0.0	0.0	0.0	0.0
P ការសិក្សាអប់រំ	0.0	0.0	1.3	0.0
Q សកម្មភាពសុខាភិបាល និងកិច្ចការសង្គមកិច្ច	0.0	0.0	0.2	0.0
R សកម្មភាពសិល្បៈ គ្រឿងកំសាន្ត និងការកំសាន្ត	0.0	0.0	0.0	0.0
S សកម្មភាពសេវាកម្មដទៃទៀត	0.6	0.0	0.9	0.0

1) ចំណាត់ថ្នាក់វិស័យឧស្សាហកម្មស្តង់ដារអន្តរជាតិ ឬហៅថា ISIC (INTERNATIONAL STANDARD INDUSTRIAL CLASSIFICATION) ។  
 2) អង្គការសេដ្ឋកិច្ចស្ថិតនៅក្នុងផ្នែក A, O, T និង U នៃ ISIC Rev.4 មិនត្រូវបានធ្វើជំរឿនទេ។

តារាង ២.៨.១. ចំនួនអង្គការសេដ្ឋកិច្ច បែងចែកតាមចំណាត់ថ្នាក់វិស័យឧស្សាហកម្មស្តង់ដារអន្តរជាតិ និងទំហំទឹកប្រាក់  
អាជីវកម្ម ឆ្នាំ២០២២ (១/៤)

ចំណាត់ថ្នាក់វិស័យឧស្សាហកម្មស្តង់ដារអន្តរជាតិ (ISIC Rev.4 1)	ទំហំទឹកប្រាក់ធ្វើអាជីវកម្ម				
	សរុប	<5 ម <sup>២</sup>	5-10 ម <sup>២</sup>	10-30 ម <sup>២</sup>	30-50 ម <sup>២</sup>
	(ចំនួនអង្គការសេដ្ឋកិច្ច)				
សរុប 2)	753,670	112,455	181,557	189,776	106,674
B សកម្មភាពអាជីវកម្មរ៉ែ និងថ្ម	243	11	28	40	22
C សកម្មភាពផលិតកម្ម កម្មន្តសាល	50,028	6,377	10,759	11,899	7,774
D ការផ្គត់ផ្គង់អគ្គិសនី ឧស្ម័ន ហ្គាស ចំហាយទឹក និងហ្គាស ម៉ាស៊ីនត្រជាក់	911	47	121	172	118
E ការផ្គត់ផ្គង់ទឹក ការងារគ្រប់គ្រងទឹកស្អុយ កាកសំណល់ និងការកែច្នៃសំណល់	442	10	33	46	62
F សំណង់	354	10	41	53	66
G ការលក់ដុំនិងលក់រាយ ការជួសជុល យានយន្ត និង ទោចក្រយានយន្ត	494,552	79,919	125,797	131,877	71,657
H ការដឹកជញ្ជូន និងស្តុកទុក	2,028	72	230	401	323
I សកម្មភាពផ្នែកស្នាក់នៅ និងសេវាផ្នែកចំណីអាហារ	106,977	18,113	25,666	24,232	13,683
J ផ្នែកព័ត៌មានវិទ្យា និងការទំនាក់ទំនងទូរគមនាគមន៍	698	21	83	120	128
K សកម្មភាពហិរញ្ញវត្ថុ និងការធានារ៉ាប់រង	10,440	1,006	2,137	2,132	1,365
L សកម្មភាពអចលនទ្រព្យ	1,342	8	39	124	138
M សកម្មភាពមុខជំនាញវិជ្ជាជីវៈ វិទ្យាសាស្ត្រ និងបច្ចេកទេស	1,652	72	266	418	310
N សកម្មភាពសេវាកម្មរដ្ឋបាល និងសេវាគាំទ្រ	2,943	118	328	630	596
P ការសិក្សាអប់រំ	12,283	32	197	504	555
Q សកម្មភាពសុខាភិបាល និងកិច្ចការសង្គមកិច្ច	12,220	230	1,618	2,806	2,299
R សកម្មភាពសិល្បៈ គ្រឿងកំសាន្ត និងការកំសាន្ត	4,179	299	656	941	743
S សកម្មភាពសេវាកម្មដទៃទៀត	52,378	6,110	13,558	13,381	6,835

1) ចំណាត់ថ្នាក់វិស័យឧស្សាហកម្មស្តង់ដារអន្តរជាតិ ឬហៅថា ISIC (INTERNATIONAL STANDARD INDUSTRIAL CLASSIFICATION) ។  
2) អង្គការសេដ្ឋកិច្ចស្ថិតនៅក្នុងផ្នែក A, T និង U នៃ ISIC Rev.4 មិនត្រូវបានធ្វើជំរឿនទេ។

តារាង ២.៨.១. ចំនួនអង្គភាពសេដ្ឋកិច្ច បែងចែកតាមចំណាត់ថ្នាក់វិស័យឧស្សាហកម្មស្តង់ដារអន្តរជាតិ និងទំហំទឹកប្រាក់  
អាជីវកម្ម ឆ្នាំ២០២២ (២/៤)

ចំណាត់ថ្នាក់វិស័យឧស្សាហកម្មស្តង់ដារអន្តរជាតិ (ISIC Rev.4 1)	ទំហំទឹកប្រាក់ធ្វើអាជីវកម្ម				
	50-100 ម២	100-200 ម២	200-500 ម២	500-1000 ម២	> 1000 ម២
	(ចំនួនអង្គភាពសេដ្ឋកិច្ច)				
សរុប 2)	71,709	35,662	18,432	11,957	25,448
B សកម្មភាពអាជីវកម្មរ៉ែ និងថ្ម	18	8	16	9	91
C សកម្មភាពផលិតកម្ម កម្មន្តសាល	5,769	2,714	1,377	924	2,435
D ការផ្គត់ផ្គង់អគ្គិសនី ឧស្ម័ន ហ្គាស ចំហាយទឹក និងហ្គាស ម៉ាស៊ីនត្រជាក់	115	58	71	50	159
E ការផ្គត់ផ្គង់ទឹក ការងារគ្រប់គ្រងទឹកស្អុយ កាកសំណល់ និងការកែច្នៃសំណល់	69	47	31	33	111
F សំណង់	47	47	20	18	52
G ការលក់ដុំនិងលក់រាយ ការជួសជុល យានយន្ត និង ទោចក្រយានយន្ត	44,986	20,793	9,448	5,239	4,836
H ការដឹកជញ្ជូន និងស្តុកទុក	388	230	148	85	151
I សកម្មភាពផ្នែកស្នាក់នៅ និងសេវាផ្នែកចំណីអាហារ	10,266	6,112	3,691	2,353	2,861
J ផ្នែកព័ត៌មានវិទ្យា និងការទំនាក់ទំនងទូរគមនាគមន៍	164	67	57	27	31
K សកម្មភាពហិរញ្ញវត្ថុ និងការធានារ៉ាប់រង	1,249	820	674	437	620
L សកម្មភាពអចលនទ្រព្យ	195	205	141	140	352
M សកម្មភាពមុខជំនាញវិជ្ជាជីវៈ វិទ្យាសាស្ត្រ និងបច្ចេកទេស	299	144	70	43	30
N សកម្មភាពសេវាកម្មរដ្ឋបាល និងសេវាកាំទ្រ	526	329	178	109	129
P ការសិក្សាអប់រំ	752	879	870	1,177	7,317
Q សកម្មភាពសុខាភិបាល និងកិច្ចការសង្គមកិច្ច	2,079	1,196	617	466	909
R សកម្មភាពសិល្បៈ គ្រឿងកំសាន្ត និងការកំសាន្ត	567	350	212	158	253
S សកម្មភាពសេវាកម្មដទៃទៀត	4,220	1,663	811	689	5,111

1) ចំណាត់ថ្នាក់វិស័យឧស្សាហកម្មស្តង់ដារអន្តរជាតិ ឬហៅថា ISIC (INTERNATIONAL STANDARD INDUSTRIAL CLASSIFICATION) ។  
2) អង្គភាពសេដ្ឋកិច្ចស្ថិតនៅក្នុងផ្នែក A, O, T និង U នៃ ISIC Rev.4 មិនត្រូវបានធ្វើជំរឿនទេ។

តារាង ២.៨.១. បំណែងចែកភាគរយ (%) នៃអង្គការសេដ្ឋកិច្ច បែងចែកតាមចំណាត់ថ្នាក់វិស័យឧស្សាហកម្មស្តង់ដារអន្តរជាតិ និងទំហំទឹកនៃឯកជន ឆ្នាំ២០២២ (៣/៤)

ចំណាត់ថ្នាក់វិស័យឧស្សាហកម្មស្តង់ដារអន្តរជាតិ (ISIC Rev.4 1)	ទំហំទឹកនៃឯកជន				
	សរុប	<5 ម <sup>២</sup>	5-10 ម <sup>២</sup>	10-30 ម <sup>២</sup>	30-50 ម <sup>២</sup>
	ភាគរយ (%)				
សរុប 2)	100.0	14.9	24.1	25.2	14.2
B សកម្មភាពអាជីវកម្មរ៉ែ និងថ្ម	0.0	0.0	0.0	0.0	0.0
C សកម្មភាពផលិតកម្ម កម្មន្តសាល	6.6	0.8	1.4	1.6	1.0
D ការផ្គត់ផ្គង់អគ្គិសនី ឧស្ម័ន ហ្គាស ចំហាយទឹក និងហ្គាស ម៉ាស៊ីនត្រជាក់	0.1	0.0	0.0	0.0	0.0
E ការផ្គត់ផ្គង់ទឹក ការងារគ្រប់គ្រងទឹកស្អុយ កាកសំណល់ និងការកែច្នៃសំណល់	0.1	0.0	0.0	0.0	0.0
F សំណង់	0.0	0.0	0.0	0.0	0.0
G ការលក់ដុំនិងលក់រាយ ការជួសជុល យានយន្ត និង ទោចក្រយានយន្ត	65.6	10.6	16.7	17.5	9.5
H ការដឹកជញ្ជូន និងស្តុកទុក	0.3	0.0	0.0	0.1	0.0
I សកម្មភាពផ្នែកស្នាក់នៅ និងសេវាផ្នែកចំណីអាហារ	14.2	2.4	3.4	3.2	1.8
J ផ្នែកព័ត៌មានវិទ្យា និងការទំនាក់ទំនងទូរគមនាគមន៍	0.1	0.0	0.0	0.0	0.0
K សកម្មភាពហិរញ្ញវត្ថុ និងការធានារ៉ាប់រង	1.4	0.1	0.3	0.3	0.2
L សកម្មភាពអចលនទ្រព្យ	0.2	0.0	0.0	0.0	0.0
M សកម្មភាពមុខជំនាញវិជ្ជាជីវៈ វិទ្យាសាស្ត្រ និងបច្ចេកទេស	0.2	0.0	0.0	0.1	0.0
N សកម្មភាពសេវាកម្មរដ្ឋបាល និងសេវាគាំទ្រ	0.4	0.0	0.0	0.1	0.1
P ការសិក្សាអប់រំ	1.6	0.0	0.0	0.1	0.1
Q សកម្មភាពសុខាភិបាល និងកិច្ចការសង្គមកិច្ច	1.6	0.0	0.2	0.4	0.3
R សកម្មភាពសិល្បៈ គ្រឿងកំសាន្ត និងការកំសាន្ត	0.6	0.0	0.1	0.1	0.1
S សកម្មភាពសេវាកម្មដទៃទៀត	6.9	0.8	1.8	1.8	0.9

1) ចំណាត់ថ្នាក់វិស័យឧស្សាហកម្មស្តង់ដារអន្តរជាតិ ឬហៅថា ISIC (INTERNATIONAL STANDARD INDUSTRIAL CLASSIFICATION) ។  
 2) អង្គការសេដ្ឋកិច្ចស្ថិតនៅក្នុងផ្នែក A, O, T និង U នៃ ISIC Rev.4 មិនត្រូវបានធ្វើជំរឿនទេ។

តារាង ២.៨.១. បំណែងចែកភាគរយ(%)អង្គភាពសេដ្ឋកិច្ច បែងចែកតាមចំណាត់ថ្នាក់វិស័យឧស្សាហកម្មស្តង់ដារអន្តរជាតិ និងទំហំទឹកនៃឯកជន ឆ្នាំ២០២២ (៤/៤)

ចំណាត់ថ្នាក់វិស័យឧស្សាហកម្មស្តង់ដារអន្តរជាតិ (ISIC Rev.4 1)	ទំហំទឹកនៃឯកជន				
	50-100 ម <sup>២</sup>	100-200 ម <sup>២</sup>	200-500 ម <sup>២</sup>	500-1000 ម <sup>២</sup>	> 1000 ម <sup>២</sup>
	ភាគរយ (%)				
សរុប 2)	9.5	4.7	2.4	1.6	3.4
B សកម្មភាពអាជីវកម្មរ៉ែ និងថ្ម	0.0	0.0	0.0	0.0	0.0
C សកម្មភាពផលិតកម្ម កម្មន្តសាល	0.8	0.4	0.2	0.1	0.3
D ការផ្គត់ផ្គង់អគ្គិសនី ឧស្ម័ន ហ្វូស ចំហាយទឹក និងហ្គាស ម៉ាស៊ីនត្រជាក់	0.0	0.0	0.0	0.0	0.0
E ការផ្គត់ផ្គង់ទឹក ការងារគ្រប់គ្រងទឹកស្អុយ កាកសំណល់ និង ការកែច្នៃសំណល់	0.0	0.0	0.0	0.0	0.0
F សំណង់	0.0	0.0	0.0	0.0	0.0
G ការលក់ដុំនិងលក់រាយ ការជួសជុល យានយន្ត និង ទោចក្រយានយន្ត	6.0	2.8	1.3	0.7	0.6
H ការដឹកជញ្ជូន និងស្តុកទុក	0.1	0.0	0.0	0.0	0.0
I សកម្មភាពផ្នែកស្នាក់នៅ និងសេវាផ្នែកចំណីអាហារ	1.4	0.8	0.5	0.3	0.4
J ផ្នែកព័ត៌មានវិទ្យា និងការទំនាក់ទំនងទូរគមនាគមន៍	0.0	0.0	0.0	0.0	0.0
K សកម្មភាពហិរញ្ញវត្ថុ និងការធានារ៉ាប់រង	0.2	0.1	0.1	0.1	0.1
L សកម្មភាពអចលនទ្រព្យ	0.0	0.0	0.0	0.0	0.0
M សកម្មភាពមុខជំនាញវិជ្ជាជីវៈ វិទ្យាសាស្ត្រ និងបច្ចេកទេស	0.0	0.0	0.0	0.0	0.0
N សកម្មភាពសេវាកម្មរដ្ឋបាល និងសេវាគាំទ្រ	0.1	0.0	0.0	0.0	0.0
P ការសិក្សាអប់រំ	0.1	0.1	0.1	0.2	1.0
Q សកម្មភាពសុខាភិបាល និងកិច្ចការសង្គមកិច្ច	0.3	0.2	0.1	0.1	0.1
R សកម្មភាពសិល្បៈ គ្រឿងកំសាន្ត និងការកំសាន្ត	0.1	0.0	0.0	0.0	0.0
S សកម្មភាពសេវាកម្មដទៃទៀត	0.6	0.2	0.1	0.1	0.7

1) ចំណាត់ថ្នាក់វិស័យឧស្សាហកម្មស្តង់ដារអន្តរជាតិ ឬហៅថា ISIC (INTERNATIONAL STANDARD INDUSTRIAL CLASSIFICATION) ។  
 2) អង្គភាពសេដ្ឋកិច្ចស្ថិតនៅក្នុងផ្នែក A, O, T និង U នៃ ISIC Rev.4 មិនត្រូវបានធ្វើជំរឿនទេ។



តារាង ២.៩.១. ចំនួនអង្គការសេដ្ឋកិច្ច បែងចែកតាមចំណាត់ថ្នាក់វិស័យឧស្សាហកម្មស្តង់ដារអន្តរជាតិ និងឆ្នាំចាប់ផ្តើមធ្វើអាជីវកម្ម ឆ្នាំ២០២២ (១/៤)

ចំណាត់ថ្នាក់វិស័យឧស្សាហកម្មស្តង់ដារអន្តរជាតិ (ISIC Rev.4 1)	ឆ្នាំចាប់ផ្តើមធ្វើអាជីវកម្ម			
	សរុប	2022	2021	2020
	(ចំនួនអង្គការសេដ្ឋកិច្ច)			
សរុប 2)	753,670	27,904	122,678	91,239
B សកម្មភាពអាជីវកម្មរ៉ែ និងថ្ម	243	5	26	22
C សកម្មភាពផលិតកម្ម កម្មន្តសាល	50,028	1,413	5,974	5,173
D ការផ្គត់ផ្គង់អគ្គិសនី ឧស្ម័ន ហ្គាស ចំហាយទឹក និងហ្គាសម៉ាស៊ីនត្រជាក់	911	12	81	80
E ការផ្គត់ផ្គង់ទឹក ការងារគ្រប់គ្រងទឹកស្អុយ កាកសំណល់ និងការកែច្នៃសំណល់	442	9	50	49
F សំណង់	354	10	42	44
G ការលក់ដុំនិងលក់រាយ ការជួសជុល យានយន្ត និងទោចក្រយានយន្ត	494,552	16,833	80,597	60,365
H ការដឹកជញ្ជូន និងស្តុកទុក	2,028	139	581	297
I សកម្មភាពផ្នែកស្នាក់នៅ និងសេវាផ្នែកចំណីអាហារ	106,977	5,909	20,523	14,047
J ផ្នែកព័ត៌មានវិទ្យា និងការទំនាក់ទំនងទូរគមនាគមន៍	698	22	66	58
K សកម្មភាពហិរញ្ញវត្ថុ និងការធានារ៉ាប់រង	10,440	274	1,612	1,371
L សកម្មភាពអចលនទ្រព្យ	1,342	43	218	182
M សកម្មភាពមុខជំនាញវិជ្ជាជីវៈ វិទ្យាសាស្ត្រ និងបច្ចេកទេស	1,652	51	228	194
N សកម្មភាពសេវាកម្មរដ្ឋបាល និងសេវាកម្មទ្រទ្រង់	2,943	74	271	256
P ការសិក្សាអប់រំ	12,283	139	397	319
Q សកម្មភាពសុខាភិបាល និងកិច្ចការសង្គមកិច្ច	12,220	349	1,616	1,369
R សកម្មភាពសិល្បៈ គ្រឿងកំសាន្ត និងការកំសាន្ត	4,179	192	603	430
S សកម្មភាពសេវាកម្មដទៃទៀត	52,378	2,430	9,793	6,983

1) ចំណាត់ថ្នាក់វិស័យឧស្សាហកម្មស្តង់ដារអន្តរជាតិ ឬហៅថា ISIC (INTERNATIONAL STANDARD INDUSTRIAL CLASSIFICATION) ។  
 2) អង្គការសេដ្ឋកិច្ចស្ថិតនៅក្នុងផ្នែក A, O, T និង U នៃ ISIC Rev.4 មិនត្រូវបានធ្វើជំរឿនទេ។

តារាង ២.៩.១. ចំនួនអង្គការសេដ្ឋកិច្ច បែងចែកតាមចំណាត់ថ្នាក់វិស័យឧស្សាហកម្មស្តង់ដារអន្តរជាតិ និងឆ្នាំចាប់ផ្តើមធ្វើអាជីវកម្ម ឆ្នាំ២០២២ (២/៤)

ចំណាត់ថ្នាក់វិស័យឧស្សាហកម្មស្តង់ដារអន្តរជាតិ (ISIC Rev.4 1)	ឆ្នាំចាប់ផ្តើមធ្វើអាជីវកម្ម			
	2015-2019	2010-2014	2000-2009	1999 ឬមុន 3)
	(ចំនួនអង្គការសេដ្ឋកិច្ច)			
សរុប 2)	299,062	103,284	73,413	36,090
B សកម្មភាពអាជីវកម្មរ៉ែ និងថ្ម	113	36	30	11
C សកម្មភាពផលិតកម្ម កម្មន្តសាល	19,804	7,884	6,114	3,666
D ការផ្គត់ផ្គង់អគ្គិសនី ឧស្ម័ន ហ្គាស ចំហាយទឹក និងហ្គាសម៉ាស៊ីនត្រជាក់	328	182	152	76
E ការផ្គត់ផ្គង់ទឹក ការងារគ្រប់គ្រងទឹកស្អុយ កាកសំណល់ និងការកែច្នៃសំណល់	178	77	53	26
F សំណង់	160	51	37	10
G ការលក់ដុំនិងលក់រាយ ការជួសជុល យានយន្ត និងទោចក្រយានយន្ត	199,316	70,669	48,845	17,927
H ការដឹកជញ្ជូន និងស្តុកទុក	689	182	99	41
I សកម្មភាពផ្នែកស្នាក់នៅ និងសេវាផ្នែកចំណីអាហារ	42,632	12,896	8,237	2,733
J ផ្នែកព័ត៌មានវិទ្យា និងការទំនាក់ទំនងទូរគមនាគមន៍	307	127	107	11
K សកម្មភាពហិរញ្ញវត្ថុ និងការធានារ៉ាប់រង	4,777	1,421	770	215
L សកម្មភាពអចលនទ្រព្យ	659	150	73	17
M សកម្មភាពមុខជំនាញវិជ្ជាជីវៈ វិទ្យាសាស្ត្រ និងបច្ចេកទេស	706	233	175	65
N សកម្មភាពសេវាកម្មរដ្ឋបាល និងសេវាកាំទ្រ	1,249	547	408	138
P ការសិក្សាអប់រំ	2,153	1,341	2,870	5,064
Q សកម្មភាពសុខាភិបាល និងកិច្ចការសង្គមកិច្ច	4,840	1,675	1,320	1,051
R សកម្មភាពសិល្បៈ គ្រឿងកំសាន្ត និងការកំសាន្ត	1,811	624	404	115
S សកម្មភាពសេវាកម្មដទៃទៀត	19,340	5,189	3,719	4,924

1) ចំណាត់ថ្នាក់វិស័យឧស្សាហកម្មស្តង់ដារអន្តរជាតិ ឬហៅថា ISIC (INTERNATIONAL STANDARD INDUSTRIAL CLASSIFICATION) ។

2) អង្គការសេដ្ឋកិច្ចស្ថិតនៅក្នុងផ្នែក A, O, T និង U នៃ ISIC Rev.4 មិនត្រូវបានធ្វើជំរឿនទេ។

3) រួមបញ្ចូលទាំងអង្គការសេដ្ឋកិច្ចដែលមិនដឹង "ឆ្នាំនៃការចាប់ផ្តើមអាជីវកម្ម"

តារាង ២.៩.១. បំណែងចែកភាគរយ(%)នៃចំនួនអង្គការសេដ្ឋកិច្ច បែងចែកតាមចំណាត់ថ្នាក់វិស័យឧស្សាហកម្មស្តង់ដារអន្តរជាតិ និងឆ្នាំចាប់ផ្តើមធ្វើអាជីវកម្ម ឆ្នាំ២០២២ (៣/៤)

ចំណាត់ថ្នាក់វិស័យឧស្សាហកម្មស្តង់ដារអន្តរជាតិ (ISIC Rev.4 1)	ឆ្នាំចាប់ផ្តើមធ្វើអាជីវកម្ម			
	សរុប	2022	2021	2020
	ភាគរយ (%)			
សរុប 2)	100.0	3.7	16.3	12.1
B សកម្មភាពអាជីវកម្មរ៉ែ និងថ្ម	0.0	0.0	0.0	0.0
C សកម្មភាពផលិតកម្ម កម្មន្តសាល	6.6	0.2	0.8	0.7
D ការផ្គត់ផ្គង់អគ្គិសនី ឧស្ម័ន ហ្គាស ចំហាយទឹក និងហ្គាសម៉ាស៊ីនត្រជាក់	0.1	0.0	0.0	0.0
E ការផ្គត់ផ្គង់ទឹក ការងារគ្រប់គ្រងទឹកស្អុយ កាកសំណល់ និងការកែច្នៃសំណល់	0.1	0.0	0.0	0.0
F សំណង់	0.0	0.0	0.0	0.0
G ការលក់ដុំនិងលក់រាយ ការជួសជុល យានយន្ត និងទោចក្រយានយន្ត	65.6	2.2	10.7	8.0
H ការដឹកជញ្ជូន និងស្តុកទុក	0.3	0.0	0.1	0.0
I សកម្មភាពផ្នែកស្នាក់នៅ និងសេវាផ្នែកចំណីអាហារ	14.2	0.8	2.7	1.9
J ផ្នែកព័ត៌មានវិទ្យា និងការទំនាក់ទំនងទូរគមនាគមន៍	0.1	0.0	0.0	0.0
K សកម្មភាពហិរញ្ញវត្ថុ និងការធានារ៉ាប់រង	1.4	0.0	0.2	0.2
L សកម្មភាពអចលនទ្រព្យ	0.2	0.0	0.0	0.0
M សកម្មភាពមុខជំនាញវិជ្ជាជីវៈ វិទ្យាសាស្ត្រ និងបច្ចេកទេស	0.2	0.0	0.0	0.0
N សកម្មភាពសេវាកម្មរដ្ឋបាល និងសេវាកាំទ្រ	0.4	0.0	0.0	0.0
P ការសិក្សាអប់រំ	1.6	0.0	0.1	0.0
Q សកម្មភាពសុខាភិបាល និងកិច្ចការសង្គមកិច្ច	1.6	0.0	0.2	0.2
R សកម្មភាពសិល្បៈ គ្រឿងកំសាន្ត និងការកំសាន្ត	0.6	0.0	0.1	0.1
S សកម្មភាពសេវាកម្មដទៃទៀត	6.9	0.3	1.3	0.9

1) ចំណាត់ថ្នាក់វិស័យឧស្សាហកម្មស្តង់ដារអន្តរជាតិ ឬហៅថា ISIC (INTERNATIONAL STANDARD INDUSTRIAL CLASSIFICATION) ។  
 2) អង្គការសេដ្ឋកិច្ចស្ថិតនៅក្នុងផ្នែក A, O, T និង U នៃ ISIC Rev.4 មិនត្រូវបានធ្វើជំរឿនទេ។

តារាង ២.៩.២. បំណែងចែកភាគរយ(%)នៃចំនួនអង្គការសេដ្ឋកិច្ច បែងចែកតាមចំណាត់ថ្នាក់វិស័យឧស្សាហកម្មស្តង់ដារអន្តរជាតិ និងឆ្នាំចាប់ផ្តើមធ្វើអាជីវកម្ម ឆ្នាំ២០២២ (៤/៤)

ចំណាត់ថ្នាក់វិស័យឧស្សាហកម្មស្តង់ដារអន្តរជាតិ (ISIC Rev.4 1)	ឆ្នាំចាប់ផ្តើមធ្វើអាជីវកម្ម			
	2015-2019	2010-2014	2000-2009	1999 ឬមុន <sup>3)</sup>
	ភាគរយ (%)			
សរុប 2)	39.7	13.7	9.7	4.8
B សកម្មភាពអាជីវកម្មរ៉ែ និងថ្ម	0.0	0.0	0.0	0.0
C សកម្មភាពផលិតកម្ម កម្មន្តសាល	2.6	1.0	0.8	0.5
D ការផ្គត់ផ្គង់អគ្គិសនី ឧស្ម័ន ហ្គាស ចំហាយទឹក និងហ្គាសម៉ាស៊ីនត្រជាក់	0.0	0.0	0.0	0.0
E ការផ្គត់ផ្គង់ទឹក ការងារគ្រប់គ្រងទឹកស្អុយ កាកសំណល់ និងការកែច្នៃសំណល់	0.0	0.0	0.0	0.0
F សំណង់	0.0	0.0	0.0	0.0
G ការលក់ដុំនិងលក់រាយ ការជួសជុល យានយន្ត និងទោចក្រយានយន្ត	26.4	9.4	6.5	2.4
H ការដឹកជញ្ជូន និងស្តុកទុក	0.1	0.0	0.0	0.0
I សកម្មភាពផ្នែកស្នាក់នៅ និងសេវាផ្នែកចំណីអាហារ	5.7	1.7	1.1	0.4
J ផ្នែកព័ត៌មានវិទ្យា និងការទំនាក់ទំនងទូរគមនាគមន៍	0.0	0.0	0.0	0.0
K សកម្មភាពហិរញ្ញវត្ថុ និងការធានារ៉ាប់រង	0.6	0.2	0.1	0.0
L សកម្មភាពអចលនទ្រព្យ	0.1	0.0	0.0	0.0
M សកម្មភាពមុខជំនាញវិជ្ជាជីវៈ វិទ្យាសាស្ត្រ និងបច្ចេកទេស	0.1	0.0	0.0	0.0
N សកម្មភាពសេវាកម្មរដ្ឋបាល និងសេវាកាំទ្រ	0.2	0.1	0.1	0.0
P ការសិក្សាអប់រំ	0.3	0.2	0.4	0.7
Q សកម្មភាពសុខាភិបាល និងកិច្ចការសង្គមកិច្ច	0.6	0.2	0.2	0.1
R សកម្មភាពសិល្បៈ គ្រឿងកំសាន្ត និងការកំសាន្ត	0.2	0.1	0.1	0.0
S សកម្មភាពសេវាកម្មដទៃទៀត	2.6	0.7	0.5	0.7

1) ចំណាត់ថ្នាក់វិស័យឧស្សាហកម្មស្តង់ដារអន្តរជាតិ ឬហៅថា ISIC (INTERNATIONAL STANDARD INDUSTRIAL CLASSIFICATION) ។  
 2) អង្គការសេដ្ឋកិច្ចស្ថិតនៅក្នុងផ្នែក A, O, T និង U នៃ ISIC Rev.4 មិនត្រូវបានធ្វើជំរឿនទេ។  
 3) រួមបញ្ចូលទាំងអង្គការសេដ្ឋកិច្ចដែលមិនដឹង "ឆ្នាំនៃការចាប់ផ្តើមអាជីវកម្ម" ។

តារាង ២.១០. ចំនួនអង្គការសេដ្ឋកិច្ច បែងចែកតាមចំណាត់ថ្នាក់វិស័យឧស្សាហកម្មស្តង់ដារអន្តរជាតិ និងភេទនៃអ្នក  
តំណាង ឆ្នាំ២០២២ (១/១០)

ចំណាត់ថ្នាក់វិស័យឧស្សាហកម្មស្តង់ដារអន្តរជាតិ (ISIC Rev.4 1)		កូដ ISIC	ទាំងពីរភេទ	ប្រុស	ស្រី
			ចំនួនអង្គការសេដ្ឋកិច្ច		
	សរុប		753,670	232,463	521,207
B	អាជីវកម្ម រ៉ែធ្យូងថ្ម	0510	6	6	-
	អាជីវកម្ម ឧស្ម័នធម្មជាតិ	0620	2	1	1
	អាជីវកម្ម រ៉ែផ្សេងទៀតមិនមែនរ៉ែដែក	0729	6	4	2
	អាជីវកម្ម វាយថ្ម យកខ្សាច់ និងដី	0810	180	142	38
	ការដឹករករ៉ែ ដីគីមី	0891	2	-	2
	អាជីវកម្ម អំបិល	0893	12	12	-
	រ៉ែផ្សេងទៀតពុំបានចាត់ថ្នាក់	0899	21	14	7
	សកម្មភាពគាំទ្រដល់រ៉ែ និងវាយថ្ម	0990	14	4	10
C	ការកែច្នៃ និងរក្សាទុកសាច់បានយូរ	1010	440	207	233
	ការកែច្នៃ និងការថែរក្សាសាច់ត្រី បង្កង ក្តាម ខ្មៅ ខ្យង គ្រុំទុកបានយូរ	1020	145	24	121
	ការកែច្នៃ និងថែរក្សាផ្លែឈើ និងបន្លែទុកបានយូរ	1030	162	56	106
	ការផលិតប្រេងពីបន្លែ និងប្រេងពីសាច់សត្វ និងសារធាតុខ្លាញ់	1040	7	6	1
	ការផលិតផលិតផលទឹកដោះពីសត្វ	1050	19	12	7
	ការផលិតផលិតផលកិនពីគ្រាប់ធញ្ញជាតិ	1061	2,517	1,827	690
	ការផលិតម៉្សៅ និងផលិតផលធ្វើពីម៉្សៅ	1062	33	23	10
	ការផលិតផលិតផលនំដុត	1071	6,084	1,051	5,033
	ការផលិតស្ករ	1072	176	90	86
	ការផលិតការកាត់ ស្ករ និងដំណាប់ស្ករ	1073	24	11	13
	ការផលិតចំណីអាហារសរសៃ និងផលិតផលធ្វើពីជាតិម៉្សៅ	1074	467	164	303
	ការផលិតម្ហូបអាហារឆ្អិនស្រាប់	1075	528	69	459
	ការផលិតផលិតផលចំណីអាហារផ្សេងទៀត ដែលមិនបានរាប់បញ្ចូល	1079	130	56	74
	ការផលិតចំណីសត្វ	1080	61	37	24
	ការបិតចំហុយស្រា ការធ្វើឱ្យស្ងួត (បន្សុទ្ធ) ការលាយរបាយបិតស្រា	1101	7	3	4
	ការផលិតស្រា	1102	694	296	398
	ការផលិតស្រាតាប៊ែ និងតាប៊ែ	1103	20	11	9
	ការផលិត ទឹកក្រូច ទឹកស្អុយ ទឹកកក	1104	1,198	695	503
	ការផលិតផលិតផលថ្នាំជក់ បារី	1200	47	39	8
	ការរៀបចំ និងវិសេសវិសេសអំបោះ (ដោយដៃ)	1311	1,024	48	976
	ការត្បាញវាយនភ័ណ្ឌ	1312	2,323	160	2,163
	ការផលិតវាយនភ័ណ្ឌសម្រេច (ផ្រលក់ ឬបន្សាបពណ៌)	1313	16	11	5
	ការផលិតក្រណាត់សូត្រ និងបាក់	1391	436	29	407
	ការផលិតវាយនភ័ណ្ឌ លើកលែងគ្រឿងតុបតែង	1392	159	72	87
	ការផលិតកម្រាលព្រំ កម្រាល	1393	36	12	24
	ការផលិតខ្សែពួរ ខ្សែរ៉ែ សំណាញ់ មង អូន	1394	44	21	23
	ការផលិតវាយនភ័ណ្ឌផ្សេងៗទៀត	1399	32	23	9
	ការផលិតសំលៀកបំពាក់ តែពុំមែនធ្វើពីរោមសត្វ	1410	13,255	3,418	9,837

1) ចំណាត់ថ្នាក់វិស័យឧស្សាហកម្មស្តង់ដារអន្តរជាតិ ឬហៅថា ISIC (INTERNATIONAL STANDARD INDUSTRIAL CLASSIFICATION) ។  
2) អង្គការសេដ្ឋកិច្ចដែលនៅក្នុងផ្នែក A, O, T និង U នៃចំណាត់ថ្នាក់វិស័យឧស្សាហកម្មស្តង់ដារអន្តរជាតិជំនាន់៤ មិនត្រូវបានគេធ្វើអង្កេតនោះទេ។

តារាង២.១០. ចំនួនអង្គការសេដ្ឋកិច្ច បែងចែកតាមចំណាត់ថ្នាក់វិស័យឧស្សាហកម្មស្តង់ដារអន្តរជាតិ និងភេទនៃ អ្នកតំណាង ឆ្នាំ២០២២ (២/១០)

ចំណាត់ថ្នាក់វិស័យឧស្សាហកម្មស្តង់ដារអន្តរជាតិ (ISIC Rev.4 1)	កូដ ISIC	ទាំងពីរភេទ	ប្រុស	ស្រី
		(ចំនួនអង្គការសេដ្ឋកិច្ច)		
ការផលិតវត្ថុប្រើប្រាស់ធ្វើពីរោមសត្វស្លាប	1420	9	7	2
ការផលិតសំលៀកបំពាក់ចាក់យឺត	1430	116	52	64
ការកែច្នៃស្បែក និងសំលៀកបំពាក់ពីរោមជ្រលក់	1511	8	8	-
ការផលិតវ៉ាលីសដាក់ឥវ៉ាន់ កាបូបដៃ និងធ្វើកែប អានសេ:	1512	191	130	61
ការផលិតស្បែកជើង	1520	187	119	68
ការអារឈើ និងការអារឈើជាចំរៀក ឬជាក្តារបន្ទះ	1610	221	153	68
ការផលិតក្តារ និងក្តារបន្ទះ គ្រឿងក្បាប់ក្បូរអំពីឈើ កុងផ្លាក	1621	220	156	64
ធ្វើគ្រឿង ទ្វារបង្អួច ក្តារខៀន វត្ថុធ្វើអំពីឈើ ចំបើង និងការក្រុងធ្វើជាវត្ថុ	1622	1,011	807	204
ការផលិតរបស់ជាងឈើ និងជាងឈើ	1623	6	4	2
ផលិតផលឈើផ្សេងទៀត ឆ្នុកដប ចំបើង ការក្រុងធ្វើជាវត្ថុ	1629	1,073	179	894
ការផលិតក្រដាស និងក្តារកាតុងក្រដាស	1701	25	22	3
ការផលិតក្រដាសក្តី ក្រដាសកាដូ ធ្វើប្រអប់ក្រដាស ក្រដាសកាតុង	1702	34	24	10
ការផលិតវត្ថុផ្សេងទៀតពីក្រដាស	1709	26	13	13
បោះពុម្ព	1811	465	294	171
សកម្មភាពសេវាទាក់ទង នឹងការបោះពុម្ព	1812	1,283	829	454
ការថតចម្លងបន្ត	1820	13	8	5
ការផលិតរូបធាតុគីមី	2011	2	1	1
ការផលិតដី និងសមាសធាតុអាស៊ីត	2012	2	2	-
ការផលិតធ្វើផ្លាស្ទិក និងធ្វើការបង្កកដំរកៅស៊ូក្រែប	2013	10	9	1
ការផលិតថ្នាំកំចាត់សត្វល្អិត និងជាតិគីមីផ្សេងទៀតសម្រាប់កសិកម្ម	2021	7	4	3
ការផលិតថ្នាំលាប ប៉ូលា ទឹកថ្នាំសម្រាប់បោះពុម្ព និងដំរកៅស៊ូស្តិត ការ	2022	8	6	2
ការផលិតធ្វើសាប៊ូដុំ ម៉្យាសាប៊ូ ថ្នាំសម្រាប់សម្អាត ដុសខាត់ ទឹកអប់ ប្រេងហ្គាស ម៉ាស៊ីនត្រជាក់ កន្សែងក្រអូប...ជាដើម	2023	27	14	13
ផលិតកម្មគីមីផ្សេងទៀតពុំចាត់ចំណាត់ថ្នាក់	2029	18	13	5
ការផលិតជាតិកាកសំណល់ដែលផលិតដោយដៃមនុស្ស	2030	1	-	1
ការផលិតឱសថជាតិគីមី សម្រាប់ឱសថ និងថ្នាំសម្រាប់រុក្ខជាតិ	2100	21	11	10
ផលិតផលសំបកកង់ ពោះរៀនកង់ កៅស៊ូអ៊ុត និងធ្វើសំបកកង់កៅស៊ូឡើងវិញ	2211	23	21	2
ការផលិតដំរកៅស៊ូក្រែបដទៃផ្សេងទៀត	2219	132	103	29
ការផលិត ផលិតផលដំរផ្លាស្ទិក	2220	175	112	63
ការផលិតកញ្ចក់ និងផលិតផលធ្វើពីធាតុកញ្ចក់	2310	1,239	1,008	231
ការផលិត ផលិតផលរឹង ដែលមិនងាយនឹងរលាយ	2391	98	66	32

1) ចំណាត់ថ្នាក់វិស័យឧស្សាហកម្មស្តង់ដារអន្តរជាតិ ឬហៅថា ISIC (INTERNATIONAL STANDARD INDUSTRIAL CLASSIFICATION) ។

តារាង ២.១០. ចំនួនអង្គការសេដ្ឋកិច្ច បែងចែកតាមចំណាត់ថ្នាក់វិស័យឧស្សាហកម្មស្តង់ដារអន្តរជាតិ និងភេទនៃ អ្នកតំណាង ឆ្នាំ២០២២ (៣/១០)

ចំណាត់ថ្នាក់វិស័យឧស្សាហកម្មស្តង់ដារអន្តរជាតិ (ISIC Rev.4 1)	កូដ ISIC	ទាំងពីរភេទ	ប្រុស	ស្រី
		(ចំនួនអង្គការសេដ្ឋកិច្ច)		
ការផលិតសម្ភារៈសំណង់ធ្វើពីឥដ្ឋ	2392	608	336	272
ការផលិតពីស៊ីម៉ង់ត៍ ដីឡែងដីឡែងទៀត និងផលិតផលសេវាម៉ូឌុល	2393	37	21	16
ការផលិតស៊ីម៉ង់ត៍ កំបោរថ្ម ថ្នាំកំបោរលោប	2394	41	33	8
ការផលិតស៊ីម៉ង់ត៍ ម៉្យ៉ាងម៉្យាង និងថ្នាំកំបោរពាយអរសម្រាប់លោប	2395	1,937	1,367	570
ការកាត់ ការសំលៀងថ្ម និងផលិតផលសម្រេចធ្វើអំពីថ្ម	2396	66	50	16
ផលិតផលជាតិខនិដ និងគ្មានជាតិលោហៈធាតុដទៃទៀត	2399	3	2	1
ការផលិតដែក និងដែកថែបជាមូលដ្ឋាន	2410	45	39	6
ការផលិតវត្ថុមានតម្លៃជាមូលដ្ឋាន និងវត្ថុដទៃទៀតដែលគ្មានជាតិដែក	2420	65	44	21
ការរំលាយជាតិដែក និងដែកថែប	2431	4	2	2
ការរំលាយវត្ថុគ្មានជាតិដែក	2432	181	124	57
ការផលិត ផលិតផលគ្រឿងគ្រោងពីដែក	2511	1,627	1,323	304
ការផលិតធុង ធុងស្តុកទឹក និងអាងស្តុកទឹកធ្វើពីដែក	2512	409	333	76
ការផលិតបំពង់ផ្សេង ចំហាយម៉ាស៊ីនភ្លើង	2513	1	1	-
ការផលិតអាវុធគ្រប់ប្រភេទ និងគ្រាប់រំសេវ	2520	2	2	-
ការដំបូត-បង្ហាប់លោហៈ និងមូររាងលោហៈ ការរំលាយម៉្យ៉ាងលោហៈ	2591	79	52	27
ការធ្វើដោយម៉ាស៊ីន ប្រព្រឹត្តកម្ម និងស្រោបលោហៈ	2592	3,434	3,026	408
ការធ្វើកាំបិត ឧបករណ៍ប្រើដោយដៃ និងឧបករណ៍គ្រឿងដែកទូទៅ	2593	350	319	31
ការផលិត ផលិតផលគ្រឿងលោហៈធាតុផ្សេងទៀតពុំបានចាត់ថ្នាក់	2599	39	34	5
ផលិតកម្មគ្រឿងទាក់ទង	2630	1	1	-
ការផលិតឧបករណ៍ប្រើប្រាស់អគ្គិសនីគ្រប់ប្រភេទ	2640	9	5	4
ការផលិតនាឡិកា	2652	2	1	1
ការផលិតឧបករណ៍ បញ្ចាំងពន្លឺ-ពេទ្យព្យាបាលជំងឺដោយអគ្គិសនី	2670	5	4	1
ការផលិតឧបករណ៍សម្រាប់ចាក់ផ្សាយដើរដោយម៉ាញ៉េទិច និងអុបទិច	2680	2	1	1
ការផលិតម៉ូទ័រ ម៉ាស៊ីនភ្លើង ប្រដាប់ផ្ទេរ-ចែកចាយ-ពិនិត្យ-វាស់អគ្គិសនី	2710	6	5	1
ការផលិតថ្មពិល និងឧបករណ៍ស្តុក	2720	38	26	12
ការផលិតខ្សែអគ្គិសនី និងខ្សែអេឡិចត្រូចម្រុងទៀត	2732	16	10	6
ការផលិតខ្សែភ្លើង	2733	1	-	1
ការផលិតអំពូលភ្លើង និងសម្រាប់តភ្ជាប់ខ្សែអគ្គិសនី	2740	33	24	9
ការផលិតឧបករណ៍ប្រើចរន្តអគ្គិសនីសម្រាប់ក្នុងផ្ទះ	2750	13	9	4
ការផលិតគ្រឿងបរិក្ខារអគ្គិសនីផ្សេងទៀត	2790	5	5	-
ម៉ាស៊ីនចំហេះ-ចំហាយ លើកលែងម៉ាស៊ីនយន្តហោះ-យានយន្ត-ទោចក្រយាន្ត	2811	7	6	1

1) ចំណាត់ថ្នាក់វិស័យឧស្សាហកម្មស្តង់ដារអន្តរជាតិ ឬហៅថា ISIC (INTERNATIONAL STANDARD INDUSTRIAL CLASSIFICATION) ។

តារាង២.១០. ចំនួនអង្គការសេដ្ឋកិច្ច បែងចែកតាមចំណាត់ថ្នាក់វិស័យឧស្សាហកម្មស្តង់ដារអន្តរជាតិ និងភេទនៃ  
អ្នកតំណាង ឆ្នាំ២០២២ (៤/១០)

ចំណាត់ថ្នាក់វិស័យឧស្សាហកម្មស្តង់ដារអន្តរជាតិ Class of ISIC Rev. 4 1)	ISIC Code	Both Sexes	Male	Female
		( ចំនួនអង្គការសេដ្ឋកិច្ច )		
ការផលិតឧបករណ៍ថាមពលសារធាតុរាវ	2812	1	1	-
ការផលិតឧបករណ៍បើកបរធ្វើពីស្បែកខ្លាញ់	2814	4	3	1
ការផលិតឡ ឡកំដៅ និងឡដុតកំដៅ	2815	2	2	-
ការផលិតឧបករណ៍ និងម៉ាស៊ីនការិយាល័យ លើកលែងតែឧបករណ៍និង គ្រឿងកុំព្យូទ័រ	2817	1	1	-
ការផលិតឧបករណ៍ថាមពលដោយដៃ	2818	1	1	-
ការផលិតម៉ាស៊ីន ប្រើប្រាស់ទូទៅផ្សេងទៀត	2819	23	19	4
ការផលិតម៉ាស៊ីនសម្រាប់កសិកម្ម និងព្រៃឈើ	2821	14	8	6
ការផលិតម៉ាស៊ីនសម្រាប់ធ្វើចំណីអាហារ ភេសជ្ជៈ និងការកែច្នៃធុំជក់	2825	5	4	1
ការផលិតម៉ាស៊ីនវាយនភ័ណ្ណ សំលៀកបំពាក់ និងផលិតផលធ្វើពីស្បែក	2826	1	-	1
ការផលិតយានជំនិះគ្រប់ប្រភេទ	2910	72	62	10
ការផលិតគ្រឿងបន្លាស់បន្ទុំ និងគ្រឿងបន្លាស់រថយន្ត	2930	9	8	1
ការផលិតគ្រឿងគ្រោងសម្រាប់កប៉ាល់ និងទូកបណ្តែត	3011	3	1	2
ការផលិតទូកកំសាន្ត និងទូកកីឡា	3012	7	6	1
ការផលិតកង់ជិះ និងរទេះរុញសម្រាប់ជនពិការ	3092	106	76	30
ការផលិតគ្រឿងបរិក្ខារធ្វើដំណើរដទៃទៀតដែលមិនបានចាត់ថ្នាក់	3099	9	8	1
ការផលិតគ្រឿងសង្ហារឹម (លើកលែង ថ្ម ស៊ីម៉ង់ត៍...)	3100	999	750	249
ការផលិតកែច្នៃគ្រឿងអលង្ការ និងវត្ថុពាក់ព័ន្ធ	3211	1,397	1,118	279
ការផលិតគ្រឿងអលង្ការ ពីរបស់ជ្រលក់ គ្រឿងកាខ្យែ	3212	30	15	15
ការផលិតគ្រឿងឧបករណ៍ភ្លេង	3220	4	3	1
ការផលិតឧបករណ៍ផ្សេងៗដទៃទៀតសម្រាប់កីឡា	3230	2	2	-
ការផលិតគ្រឿងល្បែងកំសាន្ត និងតុកុតា	3240	5	2	3
ការផលិតផ្គត់ផ្គង់ឧបករណ៍ពេទ្យ និងទន្លពេទ្យ	3250	15	11	4
ផលិតកម្មផ្សេងៗដទៃទៀតពុំបានចាត់ថ្នាក់	3290	245	104	141
ការជួសជុលផលិតផលធ្វើពីលោហៈធាតុ	3311	11	8	3
ការជួសជុលម៉ាស៊ីន	3312	226	193	33
ការជួសជុលគ្រឿងអេឡិចត្រូនិច និងអុបទិច	3313	504	452	52
ការជួសជុលគ្រឿងបរិក្ខារអគ្គិសនី	3314	315	283	32
ការជួសជុលគ្រឿងដឹកជញ្ជូន លើកលែងយានយន្ត	3315	174	156	18
ការជួសជុលឧបករណ៍ផ្សេងៗទៀត	3319	10	8	2
ការដំឡើងផ្ទុំម៉ាស៊ីន និងគ្រឿងបរិក្ខាររបស់វា	3320	32	30	2
D ផលិត និងចែកចាយអគ្គិសនី	3510	319	226	93
ផលិត និងចែកចាយឧស្ម័ន	3520	189	127	62
ផលិត និងចែកចាយឧស្ម័នត្រជាក់ និងចំហាយ	3530	403	234	169
E ចែកចាយទឹក	3600	288	208	80
ប្រព័ន្ធលូបង្ហូរ	3700	6	5	1
ទិញ និងលក់អតិថិជនដែលគ្មានគ្រោះថ្នាក់	3811	89	45	44

1). ចំណាត់ថ្នាក់វិស័យឧស្សាហកម្មស្តង់ដារអន្តរជាតិ ឬហៅថា ISIC (INTERNATIONAL STANDARD INDUSTRIAL CLASSIFICATION) ។



តារាង២.១០. ចំនួនអង្គភាពសេដ្ឋកិច្ច បែងចែកតាមចំណាត់ថ្នាក់វិស័យឧស្សាហកម្មស្តង់ដារអន្តរជាតិ និង ភេទនៃ អ្នកតំណាង ឆ្នាំ២០២២ (៥/១០)

ចំណាត់ថ្នាក់វិស័យឧស្សាហកម្មស្តង់ដារអន្តរជាតិ (ISIC Rev.4 1)		កូដ ISIC	ទាំងពីរភេទ	ប្រុស	ស្រី
			( ចំនួនអង្គភាពសេដ្ឋកិច្ច )		
	ការប្រមូល និងបោះចោលកាកសំណល់ដែលគ្មានគ្រោះថ្នាក់	3812	27	14	13
	ការស្តារ និងកែច្នៃសម្ភារៈ កាកសំណល់ឡើងវិញ	3821	3	3	-
	ការទាញយកវត្ថុចោលមកប្រើឡើងវិញបាន	3830	28	12	16
	សកម្មភាពសម្របសម្រួល និងសេវាគ្រប់គ្រងផ្សេងៗទៅលើកាកសំណល់	3900	1	1	-
F	សំណង់អគារ	4100	158	111	47
	សាងសង់ផ្លូវ និងផ្លូវថ្នល់	4210	24	15	9
	សាងសង់គម្រោងប្រើប្រាស់ ប្រយោជន៍សាធារណៈ	4220	56	45	11
	សាងសង់គម្រោងវិស្វកម្មស៊ីវិលដទៃទៀត	4290	3	2	1
	ការរៀបចំការដ្ឋាន	4312	5	5	-
	ដំឡើងអគ្គិសនី	4321	32	22	10
	ដំឡើងម៉ាស៊ីនកំដៅ-ម៉ាស៊ីនត្រជាក់-ម៉ាស៊ីនបូម	4322	9	5	4
	សាងសង់គម្រោងប្រើប្រាស់ដទៃទៀត	4329	5	3	2
	ការសាងសង់គម្រោងបញ្ចប់សព្វគ្រប់	4330	9	3	6
	សាងសង់គម្រោងពិសេសដទៃទៀត	4390	53	46	7
	លក់យានយន្ត	4510	1,327	1,061	266
	ជួសជុល ថែរក្សាយានយន្ត	4520	12,241	10,547	1,694
G	លក់គ្រឿងបន្លាស់ថយន្ត	4530	2,718	1,859	859
	លក់ ជួសជុល ថែរក្សាម៉ូតូ	4540	31,981	27,916	4,065
	លក់ដុំតាមកម្រៃជើងសារ ឬកិច្ចសន្យា	4610	17	3	14
	លក់ដុំ គ្រាប់ធញ្ញជាតិ សត្វ ស្បែក ចំណីសត្វ	4620	3,080	1,187	1,893
	លក់ដុំគ្រឿងកេសដ្ឋ:	4630	3,833	1,042	2,791
	លក់ដុំសំលៀកបំពាក់	4641	886	128	758
	លក់ដុំគ្រឿងប្រើប្រាស់ក្នុងផ្ទះ	4649	487	278	209
	លក់ដុំកុំព្យូទ័រ គ្រឿង និងកម្មវិធីរបស់វា	4651	32	23	9
	លក់ដុំគ្រឿងអេឡិចត្រូនិច	4652	591	346	245
	លក់ដុំគ្រឿងម៉ាស៊ីនកសិកម្ម	4653	501	305	196
	លក់ដុំគ្រឿងម៉ាស៊ីនដទៃទៀត	4659	346	202	144
	លក់ដុំផលិតផល ឧស្ម័ន ប្រេង	4661	524	307	217
	លក់ដុំផលិតផលដែក	4662	1,109	624	485

1) ចំណាត់ថ្នាក់វិស័យឧស្សាហកម្មស្តង់ដារអន្តរជាតិ ឬហៅថា ISIC (INTERNATIONAL STANDARD INDUSTRIAL CLASSIFICATION) ។

តារាង២.១០. ចំនួនអង្គការសេដ្ឋកិច្ច បែងចែកតាមចំណាត់ថ្នាក់វិស័យឧស្សាហកម្មស្តង់ដារអន្តរជាតិ និង ភេទនៃ អ្នកតំណាង ឆ្នាំ២០២២ (៦/១០)

ចំណាត់ថ្នាក់វិស័យឧស្សាហកម្មស្តង់ដារអន្តរជាតិ (ISIC Rev.4 1)	កូដ ISIC	ទាំងពីរភេទ	ប្រុស	ស្រី
		(អង្គការសេដ្ឋកិច្ច)		
លក់ដុំផលិតផលសំណង់	4663	9,923	4,928	4,995
លក់ដុំផលិតផលកាកសំណល់ដទៃទៀត	4669	3,279	1,659	1,620
លក់ដុំផលិតផលដទៃទៀត	4690	4,086	1,094	2,992
លក់រាយ ផលិតផលចម្រុះមិនទាក់ទងនិងអាហារ	4711	2,936	688	2,248
លក់រាយ ផលិតផលចម្រុះទាក់ទងអាហារដទៃទៀត	4719	217,811	33,616	184,195
លក់រាយផលិតផល ចំណីអាហារ	4721	42,072	5,819	36,253
លក់រាយផលិតផលភេសជ្ជៈ	4722	21,760	4,359	17,401
លក់រាយផលិតផលថ្នាំជក់	4723	45	14	31
លក់រាយផលិតផលប្រេងសាំង តាមតូប ស្ថានីយ៍	4730	6,968	3,564	3,404
លក់រាយផលិតផល កុំព្យូទ័រ ទូរស័ព្ទ	4741	9,652	6,669	2,983
លក់រាយផលិតផលម៉ាញែត វិទ្យុ	4742	511	314	197
លក់រាយផលិតផលក្រណាត់	4751	953	255	698
លក់រាយផលិតផលកញ្ចក់ ថ្នាំលាប និងសម្ភារៈរឹង	4752	353	200	153
លក់រាយផលិតផល ព្រំ កម្រាល រ៉ាំងនន	4753	366	121	245
លក់រាយផលិតផលប្រើប្រាស់ក្នុងផ្ទះ	4759	7,553	3,197	4,356
លក់រាយផលិតផល ក្រដាស សៀវភៅ កាសែត	4761	986	289	697
លក់រាយផលិតផល ស៊ីឌី កាសែត	4762	39	17	22
លក់រាយផលិតផល កីឡា	4763	819	407	412
លក់រាយផលិតផល កុមារលេង	4764	863	207	656
លក់រាយផលិតផល សំលៀកបំពាក់ ស្បែកជើង កាបូប	4771	14,221	2,733	11,488
លក់រាយផលិតផល ម៉្យា ថ្នាំពេទ្យ	4772	14,415	3,483	10,932
លក់រាយផលិតផល នាឡិកា ផ្កាជ័រ វ៉ែនតា	4773	12,991	4,359	8,632
លក់សម្ភារៈជុះ	4774	1,711	335	1,376
លក់រាយតាមផ្សារ ផលិតផលមូបអាហារ ភេសជ្ជៈ ថ្នាំជក់	4781	31,159	2,564	28,595
លក់រាយតាមផ្សារ ផលិតផលក្រណាត់ សំលៀកបំពាក់ ស្បែកជើង	4782	19,306	2,068	17,238
លក់រាយតាមផ្សារ ផលិតផលទំនិញផ្សេងៗទៀត	4789	9,762	1,900	7,862
លក់រាយតាមអ៊ិនធឺណែត	4791	162	43	119
លក់រាយផ្សេងៗទៀតដែលមិនមែនតាមតូប ផ្សារ	4799	177	88	89

1) ចំណាត់ថ្នាក់វិស័យឧស្សាហកម្មស្តង់ដារអន្តរជាតិ ឬហៅថា ISIC (INTERNATIONAL STANDARD INDUSTRIAL CLASSIFICATION) ។

តារាង២.១០. ចំនួនអង្គការសេដ្ឋកិច្ច បែងចែកតាមចំណាត់ថ្នាក់វិស័យឧស្សាហកម្មស្តង់ដារអន្តរជាតិ និងភេទនៃ  
អ្នកតំណាង ឆ្នាំ២០២២ (៧/១០)

ចំណាត់ថ្នាក់វិស័យឧស្សាហកម្មស្តង់ដារអន្តរជាតិ (ISIC Rev.4 1)		កូដ ISIC	ទាំងពីរភេទ	ប្រុស	ស្រី
			( ចំនួនអង្គការសេដ្ឋកិច្ច )		
H	ដឹកជញ្ជូនអ្នកដំណើរតាមផ្លូវដែក	4911	13	6	7
	ការដឹកជញ្ជូនទំនិញតាមរថភ្លើង	4912	7	7	-
	ដឹកជញ្ជូនអ្នកដំណើរតាមទីក្រុង និងជាយក្រុងតាមផ្លូវដែក	4921	187	114	73
	ដឹកជញ្ជូនអ្នកដំណើរតាមផ្លូវគោក និងថ្នល់ដទៃទៀត	4922	135	85	50
	ដឹកជញ្ជូនអ្នកដំណើរតាមផ្លូវគោក	4923	587	373	214
	ដឹកជញ្ជូនតាមផ្លូវក្រោមដី	4930	29	23	6
	ដឹកជញ្ជូនអ្នកដំណើរតាមផ្លូវសមុទ្រ	5011	29	11	18
	ដឹកជញ្ជូនទំនិញតាមផ្លូវគោកសមុទ្រ	5012	20	14	6
	ដឹកជញ្ជូនអ្នកដំណើរតាមផ្លូវទឹកសាប	5021	119	86	33
	ដឹកជញ្ជូនទំនិញតាមផ្លូវទឹកសាប	5022	2	1	1
	ដឹកជញ្ជូនអ្នកដំណើរតាមផ្លូវអាកាស	5110	9	6	3
	ដឹកជញ្ជូនទំនិញតាមផ្លូវអាកាស	5120	3	-	3
	ឃ្នាំងស្តុកទំនិញ	5210	88	61	27
	សកម្មភាពសេវាកម្មដឹកជញ្ជូនផ្លូវគោក	5221	130	83	47
	សកម្មភាពសេវាកម្មដឹកជញ្ជូនតាមផ្លូវទឹក	5222	26	17	9
	សកម្មភាពសេវាកម្មដឹកជញ្ជូនតាមផ្លូវអាកាស	5223	30	13	17
	ការលើកដាក់លីសែង ដោយប្រើកម្លាំងដៃ	5224	140	108	32
	សកម្មភាពសេវាកម្មដឹកជញ្ជូនដទៃទៀត	5229	6	4	2
	សកម្មភាពប្រៃសណីយ៍ និងទូរគមនាគមន៍	5310	18	11	7
	សកម្មភាពខាងបញ្ជូនសំបុត្រ និងឥតវ៉ាន់តាមប្រៃសណីយ៍	5320	450	250	200
I	កន្លែងជួលស្នាក់នៅ រយៈពេលខ្លី	5510	9,336	4,708	4,628
	កន្លែងជួលស្នាក់អាស្រ័យបោះដុំ	5520	56	23	33
	កន្លែងជួលស្នាក់អាស្រ័យដទៃទៀត	5590	183	79	104
	ភោជនីយដ្ឋាន	5610	68,387	13,865	54,522
	ធ្វើម្ហូបការ បុណ្យ ជុបលៀង ពិធីផ្សេងៗ	5621	893	607	286
	សេវាកម្មម្ហូបអាហារ និងភេសជ្ជៈដទៃទៀត	5629	1,400	178	1,222
សេវាកម្មបម្រើភេសជ្ជៈ	5630	26,722	5,838	20,884	
J	បោះពុម្ពសៀវភៅ	5811	193	113	80
	បោះពុម្ពស្រាមសំបុត្រ	5812	6	4	2
	បោះពុម្ពកាសែត	5813	2	2	-
	បោះពុម្ពដទៃទៀត	5819	30	17	13
	បោះពុម្ពផ្នែកទន់( សូហ្វ្រែ )	5820	1	1	-
	សកម្មភាពក្រោយផលិត កម្មវិធី ទូរទស្សន៍ វីដេអូ	5912	3	3	-
	សកម្មភាពចែកចាយផលិត កម្មវិធី ទូរទស្សន៍ វីដេអូ	5913	2	1	1
	សកម្មភាពផលិត រូបភាព វីដេអូ	5914	5	4	1
	សកម្មភាពផលិត ថតសំឡេង និងតន្ត្រី	5920	4	3	1
	ស្ថានីយវិទ្យុ	6010	46	34	12

1) ចំណាត់ថ្នាក់វិស័យឧស្សាហកម្មស្តង់ដារអន្តរជាតិ ឬហៅថា ISIC (INTERNATIONAL STANDARD INDUSTRIAL CLASSIFICATION) ។

តារាង២.១០. ចំនួនអង្គការសេដ្ឋកិច្ច បែងចែកតាមចំណាត់ថ្នាក់វិស័យឧស្សាហកម្មស្តង់ដារអន្តរជាតិ និងភេទនៃអ្នកតំណាង ឆ្នាំ២០២២ (៨/១០)

ចំណាត់ថ្នាក់វិស័យឧស្សាហកម្មស្តង់ដារអន្តរជាតិ (ISIC Rev.4 1)		កូដ ISIC	ទាំងពីរភេទ	ប្រុស	ស្រី	
			(អង្គការសេដ្ឋកិច្ច)			
	ស្ថានីយ៍ទូរទស្សន៍	6020	19	10	9	
	សេវាកម្មទូរស័ព្ទវិទ្យុ	6110	4	3	1	
	សេវាកម្មទូរស័ព្ទគ្មានខ្សែ ឬចល័ត អ៊ិនធឺណែត	6120	181	104	77	
	សេវាកម្មទូរស័ព្ទដទៃទៀត	6190	122	64	58	
	សេវាកម្ម កម្មវិធីកុំព្យូទ័រ	6201	19	9	10	
	សេវាកម្ម គ្រប់គ្រងកុំព្យូទ័រ និងបច្ចេកវិទ្យាព័ត៌មានដទៃទៀត	6209	27	23	4	
	សេវាកម្ម វាយទិន្នន័យ	6311	2	1	1	
	សេវាកម្ម គេហទំព័រ	6312	1	-	1	
	សេវាកម្ម ភ្នាក់ងារសារព័ត៌មាន	6391	22	13	9	
	សេវាកម្ម ព័ត៌មានផ្សេងៗ	6399	9	3	6	
K	ធនាគារកណ្តាល	6411	29	19	10	
	ធនាគារពាណិជ្ជកម្ម និងកន្លែងផ្ទេរប្រាក់	6419	3,129	1,931	1,198	
	សកម្មភាពនៃការកាន់កាប់ក្រុមហ៊ុន	6420	2	2	-	
	មូលនិធិ និងហិរញ្ញវត្ថុផ្សេងៗ	6430	7	3	4	
	ការជួលហិរញ្ញវត្ថុ	6491	27	9	18	
	ការផ្តល់ឥណទានផ្សេងៗ	6492	6,067	2,062	4,005	
	សកម្មភាពហិរញ្ញវត្ថុដទៃទៀត សកម្មភាពហិរញ្ញវត្ថុផ្សេងៗលើកលែងសកម្មភាពមូលនិធិប្រាក់ចូលនិវត្តន៍ និងធានារ៉ាប់រង	6499	1,098	385	713	
	ការធានារ៉ាប់រងខាងជីវិត	6511	14	10	4	
	ការធានារ៉ាប់រងក្រៅជីវិត	6512	5	4	1	
	ការធានារ៉ាប់រងបន្ត	6520	34	18	16	
	មូលនិធិចូលនិវត្តន៍	6530	4	2	2	
	រដ្ឋបាលទីផ្សារហិរញ្ញវត្ថុ	6611	4	3	1	
	សន្តិសុខ និងកំរើលើកិច្ចសន្យាទំនិញ	6612	11	9	2	
	ការវាយតម្លៃគ្រោះហានិភ័យ និងការខូចខាត	6621	1	1	-	
	សកម្មភាពភ្នាក់ងារធានារ៉ាប់រង	6622	6	5	1	
	សកម្មភាពផ្សេងទៀតជំនួយដល់ការធានារ៉ាប់រង និងការផ្តល់មូលនិធិ សោធននិវត្តន៍	6629	1	-	1	
	សកម្មភាពគ្រប់គ្រងមូលនិធិ	6630	1	1	-	
	L	សកម្មភាពអចលនទ្រព្យលើទ្រព្យសម្បត្តិផ្ទាល់ខ្លួន និងទ្រព្យសម្បត្តិផ្តល់	6810	427	275	152
		សកម្មភាពអចលនទ្រព្យលើសោហ៊ុយចំណាយ ឬកិច្ចសន្យា	6820	915	514	401
	M	សកម្មភាពសេវាកម្មខាងច្បាប់	6910	108	77	31
សកម្មភាពផ្នែកគណនេយ្យ សវនកម្ម សកម្មភាពប្រឹក្សាលើប្រព័ន្ធកម្មវិធី		6920	54	23	31	
សកម្មភាពរបស់ទីស្នាក់ការកណ្តាល		7010	9	5	4	
សកម្មភាពនៃការពិគ្រោះយោបល់លើការគ្រប់គ្រង		7020	21	12	9	
សកម្មភាពផ្នែកស្ថាបត្យកម្ម វិស្វកម្ម និងប្រឹក្សាបច្ចេកទេសដែលពាក់ព័ន្ធ		7110	37	29	8	
ផ្នែកបច្ចេកទេស ពិសោធន៍ និងវិភាគ		7120	3	3	-	
ស្រាវជ្រាវ អភិវឌ្ឍន៍តាមការពិសោធន៍ទៅលើវិទ្យាសាស្ត្រ ធម្មជាតិ និងវិស្វកម្ម		7210	16	12	4	

1) ចំណាត់ថ្នាក់វិស័យឧស្សាហកម្មស្តង់ដារអន្តរជាតិ ឬហៅថា ISIC (INTERNATIONAL STANDARD INDUSTRIAL CLASSIFICATION) ។

តារាង២.១០. ចំនួនអង្គភាពសេដ្ឋកិច្ច បែងចែកតាមចំណាត់ថ្នាក់វិស័យឧស្សាហកម្មស្តង់ដារអន្តរជាតិ និងភេទនៃ អ្នកតំណាង ឆ្នាំ២០២២ (៩/១០)

ចំណាត់ថ្នាក់វិស័យឧស្សាហកម្មស្តង់ដារអន្តរជាតិ (ISIC Rev.4 1)	កូដ ISIC	ទាំងពីរភេទ	ប្រុស	ស្រី
		( ចំនួនអង្គភាពសេដ្ឋកិច្ច )		
ស្រាវជ្រាវ និងអភិវឌ្ឍន៍តាមការពិសោធន៍ពីវិទ្យាសាស្ត្រសង្គម និងមនុស្សសាស្ត្រ	7220	2	2	-
ផ្សាយពាណិជ្ជកម្ម	7310	184	143	41
ការស្រាវជ្រាវទីផ្សារ និងការស្ថាបនាស្នងមតិសាធារណៈ	7320	11	7	4
សកម្មភាពគូរឃ្លង់ពិសេស	7410	99	66	33
សកម្មភាពថតរូប	7420	1,007	695	312
សកម្មភាពបច្ចេកទេស វិទ្យាសាស្ត្រ និងវិជ្ជាជីវៈដទៃទៀត	7490	23	15	8
សកម្មភាពពេទ្យសត្វ	7500	78	65	13
N ជួសជុលថយន្ត យានយន្ត	7710	21	18	3
ជួលសម្ភារៈប្រើប្រាស់សម្រាប់កីឡា	7721	39	22	17
ជួលស៊ីឌី កាសែតវីដេអូ	7722	3	2	1
ជួលសម្ភារៈប្រើប្រាស់សម្រាប់ផ្ទះ និងផ្ទាល់ខ្លួន	7729	1,174	762	412
ជួលម៉ាស៊ីន និងសម្ភារៈផ្សេងៗ	7730	271	212	59
ការជួលលើអចលនទ្រព្យដែលគ្មានរូបរាង (លើកលែងតែការងារទាក់ទងនឹងកម្មសិទ្ធិបញ្ញា)	7740	10	2	8
សកម្មភាពភ្នាក់ងារ រកការងារធ្វើ	7810	34	18	16
ការផ្តល់ធនធានមនុស្សផ្សេងៗ	7830	2	2	-
សកម្មភាពភ្នាក់ងារធ្វើដំណើរ	7911	36	19	17
សកម្មភាពភ្នាក់ងារទេសចរណ៍	7912	76	35	41
សកម្មភាពបម្រុងផ្សេងៗ	7990	20	12	8
សកម្មភាពសន្តិសុខឯកជន	8010	45	34	11
សកម្មភាពសេវាកម្មប្រព័ន្ធសន្តិសុខ	8020	10	6	4
សកម្មភាពគាំទ្រគ្រឿងបរិក្ខារ	8110	2	-	2
ការសម្អាតអគារទូទៅ	8121	14	8	6
សកម្មភាពសម្អាតអគារ និងសេវាថែទាំផ្សេងៗទៀត	8129	1	-	1
សកម្មភាពសេវាកម្មថែទាំ	8130	4	3	1
សកម្មភាពសេវាកម្មរដ្ឋបាលការិយាល័យ	8211	3	3	-
ការថតចម្លងឯកសារ រៀបចំឯកសារ និងសកម្មភាពទ្រទ្រង់សកម្មភាពការិយាល័យផ្សេងទៀត	8219	352	236	116
សកម្មភាពមជ្ឈមណ្ឌលទទួលទូរស័ព្ទ	8220	4	1	3
ការប្រមូលជួបជុំ និងតាំងពិពិធករណីពាណិជ្ជកម្ម	8230	2	-	2
សកម្មភាពទីភ្នាក់ងារ ការងារប្រមូលការបង់ថ្លៃ និងការិយាល័យឥណទាន	8291	781	482	299
សកម្មភាពវេចខ្ចប់	8292	12	10	2
សកម្មភាពសេវាកម្មគាំទ្រ ដល់អាជីវកម្មដទៃទៀត	8299	27	15	12
P ការអប់រំថ្នាក់មត្តេយ្យ និងបឋម	8510	7,864	5,998	1,866
ការអប់រំថ្នាក់អនុវិទ្យាល័យ	8521	1,711	1,525	186
ការអប់រំ បណ្តុះបណ្តាលវិជ្ជាជីវៈ និងបច្ចេកទេស	8522	488	276	212
ការអប់រំថ្នាក់វិទ្យាល័យ	8530	121	105	16
ការអប់រំ និងបណ្តុះបណ្តាលខាងកំសាន្ត និងកីឡា	8541	20	15	5

1) ចំណាត់ថ្នាក់វិស័យឧស្សាហកម្មស្តង់ដារអន្តរជាតិ ឬហៅថា ISIC (INTERNATIONAL STANDARD INDUSTRIAL CLASSIFICATION) ។

តារាង២.១០. ចំនួនអង្គភាពសេដ្ឋកិច្ច បែងចែកតាមចំណាត់ថ្នាក់វិស័យឧស្សាហកម្មស្តង់ដារអន្តរជាតិ និងភេទនៃ អ្នកតំណាង ឆ្នាំ២០២២ (១០/១០)

ចំណាត់ថ្នាក់វិស័យឧស្សាហកម្មស្តង់ដារអន្តរជាតិ (ISIC Rev. 4 1)		កូដ ISIC	ទាំងពីរភេទ	ប្រុស	ស្រី
			(អង្គភាពសេដ្ឋកិច្ច)		
	ការអប់រំផ្នែកវប្បធម៌	8542	17	9	8
	ការអប់រំដទៃទៀត	8549	2,048	1,340	708
	សកម្មភាពគាំទ្រដល់ការអប់រំ	8550	14	8	6
Q	សកម្មភាពមន្ទីរពេទ្យ	8610	441	297	144
	សកម្មភាពពេទ្យធ្មេញ	8620	8,885	5,898	2,987
	សកម្មភាពសុខមាលភាពមនុស្សដទៃទៀត	8690	2,786	1,729	1,057
	មណ្ឌលថែទាំ (អ្នកជំងឺចាស់ៗ)	8710	17	12	5
	មណ្ឌលថែទាំ ខាងផ្លូវចិត្ត និងរាងកាយ	8720	7	5	2
	មណ្ឌលថែទាំ អ្នកបាត់បង់សមត្ថភាព	8730	8	5	3
	មណ្ឌលថែទាំដទៃទៀត	8790	38	23	15
	សកម្មភាពការងារសង្គមសម្រាប់មនុស្សចាស់និងអ្នកបាត់បង់សមត្ថភាព	8810	7	3	4
	សកម្មភាពការងារសង្គមសម្រាប់មនុស្សគ្មានទីជម្រកដទៃទៀត	8890	31	17	14
R	សិល្បៈ និងការកំសាន្ត គួររួម ចម្លាក់	9000	807	578	229
	សកម្មភាព បណ្ណាគារ	9101	13	3	10
	សារមន្ទីរ និងទីប្រវត្តិសាស្ត្រ	9102	3	1	2
	សកម្មភាពថែទាំធម្មជាតិ និងសួនសត្វ	9103	46	18	28
	ការភ្ជាល់ និងល្បែងស៊ីសង	9200	760	267	493
	កន្លែងលេងកីឡា	9311	136	91	45
	សកម្មភាពក្លឹបកីឡា	9312	272	178	94
	សកម្មភាពកីឡាផ្សេងៗ	9319	203	136	67
	សិល្បៈ និងការកំសាន្តតាមទីកន្លែង សួន	9321	65	38	27
	សិល្បៈ និងការកំសាន្តដទៃទៀតដែលមិនរាប់បញ្ចូល	9329	1,874	296	1,578
S	សកម្មភាពអង្គការអាជីវកម្ម និងអង្គការសមាជិកនិយោជក	9411	17	12	5
	សកម្មភាពអង្គការសមាជិកទាក់ទងនឹងវិជ្ជាជីវៈ	9412	155	94	61
	សកម្មភាពសម្ព័ន្ធពាណិជ្ជកម្ម	9420	6	1	5
	សកម្មភាពអង្គការទាក់ទងនឹងសាសនា	9491	5,951	5,690	261
	សកម្មភាពអង្គការទាក់ទងនឹងនយោបាយ	9492	1,095	979	116
	សកម្មភាពអង្គការសមាជិកដទៃទៀត	9499	294	180	114
	ជួសជុលកុំព្យូទ័រ និងគ្រឿងក្រៅ	9511	94	77	17
	ជួសជុលសម្ភារៈប្រើប្រាស់ទាក់ទង	9512	2,078	1,713	365
	ជួសជុលសម្ភារៈប្រើប្រាស់អេឡិចត្រូនិច	9521	1,205	1,087	118
	ជួសជុលសម្ភារៈប្រើប្រាស់ក្នុងផ្ទះ	9522	1,460	1,249	211
	ជួសជុលស្បែកជើង-ធ្វើពីរោមសត្វ និងស្បែកសត្វ	9523	21	16	5
	ជួសជុលគ្រឿងសង្ហារឹម	9524	19	16	3
	ជួសជុលសម្ភារៈប្រើប្រាស់ក្នុងផ្ទះ និងផ្ទាល់ខ្លួនដទៃទៀត	9529	1,229	1,068	161
	បោកអ៊ុតសំលៀកបំពាក់	9601	5,483	1,150	4,333
	កែសម្រួល	9602	32,714	9,463	23,251
	សេវាកម្មបុណ្យសព	9603	115	90	25
	សេវាកម្មផ្ទាល់ខ្លួនដទៃទៀត ដែលពុំមានចំណាត់ថ្នាក់	9609	442	96	346

1) ចំណាត់ថ្នាក់វិស័យឧស្សាហកម្មស្តង់ដារអន្តរជាតិ ឬហៅថា ISIC (INTERNATIONAL STANDARD INDUSTRIAL CLASSIFICATION) ។

តារាង៣.១. ចំនួនអង្គភាពសេដ្ឋកិច្ច បែងចែកតាមភេទនៃអ្នកតំណាង និងតាមរាជធានីខេត្ត ឆ្នាំ២០២២

រាជធានីខេត្ត	ភេទនៃអ្នកតំណាង					
	ទាំងពីរភេទ	ប្រុស	ស្រី	ទាំងពីរភេទ	ប្រុស	ស្រី
	(ចំនួនអង្គភាពសេដ្ឋកិច្ច)			ភាគរយ (%)		
កម្ពុជា	753,670	232,463	521,207	100.0	30.8	69.2
០១ បន្ទាយមានជ័យ	32,021	9,922	22,099	4.2	1.3	2.9
០២ បាត់ដំបង	49,748	14,944	34,804	6.6	2.0	4.6
០៣ កំពង់ចាម	42,534	12,235	30,299	5.6	1.6	4.0
០៤ កំពង់ឆ្នាំង	30,863	8,011	22,852	4.1	1.1	3.0
០៥ កំពង់ស្ពឺ	34,740	10,538	24,202	4.6	1.4	3.2
០៦ កំពង់ធំ	31,807	7,960	23,847	4.2	1.1	3.2
០៧ កំពត	24,716	7,253	17,463	3.3	1.0	2.3
០៨ កណ្តាល	57,125	17,927	39,198	7.6	2.4	5.2
០៩ កោះកុង	7,586	2,365	5,221	1.0	0.3	0.7
១០ ក្រចេះ	14,521	4,773	9,748	1.9	0.6	1.3
១១ មណ្ឌលគិរី	4,834	1,702	3,132	0.6	0.2	0.4
១២ ភ្នំពេញ	149,888	52,514	97,374	19.9	7.0	12.9
១៣ ព្រះវិហារ	10,635	3,081	7,554	1.4	0.4	1.0
១៤ ព្រៃវែង	38,535	12,303	26,232	5.1	1.6	3.5
១៥ ពោធិ៍សាត់	21,029	5,770	15,259	2.8	0.8	2.0
១៦ រតនៈគិរី	9,561	3,202	6,359	1.3	0.4	0.8
១៧ សៀមរាប	50,714	15,036	35,678	6.7	2.0	4.7
១៨ ព្រះសីហនុ	16,642	5,211	11,431	2.2	0.7	1.5
១៩ ស្ទឹងត្រែង	7,492	2,268	5,224	1.0	0.3	0.7
២០ ស្វាយរៀង	23,927	7,865	16,062	3.2	1.0	2.1
២១ តាកែវ	45,364	12,188	33,176	6.0	1.6	4.4
២២ ឧត្តរមានជ័យ	10,087	3,191	6,896	1.3	0.4	0.9
២៣ កែប	3,237	856	2,381	0.4	0.1	0.3
២៤ ប៉ៃលិន	5,053	1,554	3,499	0.7	0.2	0.5
២៥ ត្បូងឃ្មុំ	31,011	9,794	21,217	4.1	1.3	2.8

តារាង ៣.២.១. ចំនួនអង្គការសេដ្ឋកិច្ច បែងចែកតាមម្ចាស់អង្គការសេដ្ឋកិច្ចមានសញ្ជាតិខ្មែរ ឬមិនមែនសញ្ជាតិខ្មែរ និងតាមរាជធានី ខេត្ត ឆ្នាំ២០២២ (១/២)

រាជធានី ខេត្ត	ម្ចាស់អង្គការសេដ្ឋកិច្ចមានសញ្ជាតិខ្មែរ ឬបរទេស					
	សរុប	កម្ពុជា	បរទេស	សរុប	កម្ពុជា	បរទេស
	(អង្គការសេដ្ឋកិច្ច)			ភាគរយ (%)		
កម្ពុជា	753,670	747,010	6,660	100.0	99.1	0.9
០១ បន្ទាយមានជ័យ	32,021	31,985	36	4.2	4.2	0.0
០២ បាត់ដំបង	49,748	49,633	115	6.6	6.6	0.0
០៣ កំពង់ចាម	42,534	42,439	95	5.6	5.6	0.0
០៤ កំពង់ឆ្នាំង	30,863	30,740	123	4.1	4.1	0.0
០៥ កំពង់ស្ពឺ	34,740	34,558	182	4.6	4.6	0.0
០៦ កំពង់ធំ	31,807	31,761	46	4.2	4.2	0.0
០៧ កំពត	24,716	24,653	63	3.3	3.3	0.0
០៨ កណ្តាល	57,125	56,446	679	7.6	7.5	0.1
០៩ កោះកុង	7,586	7,555	31	1.0	1.0	0.0
១០ ក្រចេះ	14,521	14,509	12	1.9	1.9	0.0
១១ មណ្ឌលគិរី	4,834	4,825	9	0.6	0.6	0.0
១២ ភ្នំពេញ	149,888	146,247	3,641	19.9	19.4	0.5
១៣ ព្រះវិហារ	10,635	10,628	7	1.4	1.4	0.0
១៤ ព្រៃវែង	38,535	38,255	280	5.1	5.1	0.0
១៥ ពោធិ៍សាត់	21,029	20,943	86	2.8	2.8	0.0
១៦ រតនៈគិរី	9,561	9,539	22	1.3	1.3	0.0
១៧ សៀមរាប	50,714	50,507	207	6.7	6.7	0.0
១៨ ព្រះសីហនុ	16,642	16,040	602	2.2	2.1	0.1
១៩ ស្ទឹងត្រែង	7,492	7,486	6	1.0	1.0	0.0
២០ ស្វាយរៀង	23,927	23,722	205	3.2	3.1	0.0
២១ តាកែវ	45,364	45,236	128	6.0	6.0	0.0
២២ ឧត្តរមានជ័យ	10,087	10,081	6	1.3	1.3	0.0
២៣ កែប	3,237	3,220	17	0.4	0.4	0.0
២៤ ប៉ៃលិន	5,053	5,028	25	0.7	0.7	0.0
២៥ ត្បូងឃ្មុំ	31,011	30,974	37	4.1	4.1	0.0



តារាង៣.២.២. ចំនួនអង្គភាពសេដ្ឋកិច្ច បែងចែកតាមម្ចាស់អង្គភាពសេដ្ឋកិច្ចមានសញ្ជាតិខ្មែរ ឬមិនមែនសញ្ជាតិខ្មែរ និងតាមរាជធានី ខេត្ត ឆ្នាំ២០២២ (១/២)

រាជធានី ខេត្ត	សញ្ជាតិម្ចាស់អង្គភាពសេដ្ឋកិច្ច							
	សរុប	កម្ពុជា	ចិន	កូរ៉េខាងត្បូង	វៀតណាម	ប្រទេសអាស៊ានផ្សេងទៀត	សហរដ្ឋអាមេរិក និងអឺរ៉ុប	ប្រទេសផ្សេងទៀត
	(ចំនួនអង្គភាពសេដ្ឋកិច្ច)							
កម្ពុជា	753,670	747,010	2,608	439	1,581	1,198	257	577
០១ បន្ទាយមានជ័យ	32,021	31,985	4	7	5	10	3	7
០២ បាត់ដំបង	49,748	49,633	14	17	5	37	13	29
០៣ កំពង់ចាម	42,534	42,439	12	16	16	32	8	11
០៤ កំពង់ឆ្នាំង	30,863	30,740	27	12	55	22	3	4
០៥ កំពង់ស្ពឺ	34,740	34,558	128	15	9	19	2	9
០៦ កំពង់ធំ	31,807	31,761	2	8	9	16	4	7
០៧ កំពត	24,716	24,653	9	7	5	13	8	21
០៨ កណ្តាល	57,125	56,446	235	33	295	74	15	27
០៩ កោះកុង	7,586	7,555	3	2	16	8	1	1
១០ ក្រចេះ	14,521	14,509	2	2	6	1	1	-
១១ មណ្ឌលគិរី	4,834	4,825	-	2	6	-	-	1
១២ ភ្នំពេញ	149,888	146,247	1,474	225	704	761	143	334
១៣ ព្រះវិហារ	10,635	10,628	2	1	2	1	-	1
១៤ ព្រៃវែង	38,535	38,255	13	13	234	13	1	6
១៥ ពោធិ៍សាត់	21,029	20,943	1	1	77	5	1	1
១៦ រតនៈគិរី	9,561	9,539	1	2	13	3	-	3
១៧ សៀមរាប	50,714	50,507	25	25	41	39	23	54
១៨ ព្រះសីហនុ	16,642	16,040	488	10	33	29	12	30
១៩ ស្ទឹងត្រែង	7,492	7,486	1	-	-	3	2	-
២០ ស្វាយរៀង	23,927	23,722	89	13	33	59	8	3
២១ តាកែវ	45,364	45,236	64	13	13	26	3	9
២២ ឧត្តរមានជ័យ	10,087	10,081	1	2	-	3	-	-
២៣ កែប	3,237	3,220	3	1	-	-	2	11
២៤ ប៉ៃលិន	5,053	5,028	1	4	2	13	2	3
២៥ ត្បូងឃ្មុំ	31,011	30,974	9	8	2	11	2	5

តារាង ៣.២.២. បំណែងចែកភាគរយ(%)នៃអង្គការសេដ្ឋកិច្ច បែងចែកតាមសញ្ញាតិម្ចាស់អង្គការសេដ្ឋកិច្ច និងតាម រាជធានី ខេត្ត ឆ្នាំ២០២២ (២/២)

រាជធានី ខេត្ត	សញ្ញាតិម្ចាស់អង្គការសេដ្ឋកិច្ច							
	សរុប	កម្ពុជា	ចិន	កូរ៉េខាងត្បូង	វៀតណាម	ប្រទេសអាស៊ានផ្សេងទៀត	សហរដ្ឋអាមេរិក និងអឺរ៉ុប	ប្រទេសផ្សេងទៀត
	ភាគរយ (%)							
កម្ពុជា	100.0	99.1	0.3	0.1	0.2	0.2	0.0	0.1
០១ បន្ទាយមានជ័យ	4.2	4.2	0.0	0.0	0.0	0.0	0.0	0.0
០២ បាត់ដំបង	6.6	6.6	0.0	0.0	0.0	0.0	0.0	0.0
០៣ កំពង់ចាម	5.6	5.6	0.0	0.0	0.0	0.0	0.0	0.0
០៤ កំពង់ឆ្នាំង	4.1	4.1	0.0	0.0	0.0	0.0	0.0	0.0
០៥ កំពង់ស្ពឺ	4.6	4.6	0.0	0.0	0.0	0.0	0.0	0.0
០៦ កំពង់ធំ	4.2	4.2	0.0	0.0	0.0	0.0	0.0	0.0
០៧ កំពត	3.3	3.3	0.0	0.0	0.0	0.0	0.0	0.0
០៨ កណ្តាល	7.6	7.5	0.0	0.0	0.0	0.0	0.0	0.0
០៩ កោះកុង	1.0	1.0	0.0	0.0	0.0	0.0	0.0	0.0
១០ ក្រចេះ	1.9	1.9	0.0	0.0	0.0	0.0	0.0	-
១១ មណ្ឌលគិរី	0.6	0.6	-	0.0	0.0	-	-	0.0
១២ ភ្នំពេញ	19.9	19.4	0.2	0.0	0.1	0.1	0.0	0.0
១៣ ព្រះវិហារ	1.4	1.4	0.0	0.0	0.0	0.0	-	0.0
១៤ ព្រៃវែង	5.1	5.1	0.0	0.0	0.0	0.0	0.0	0.0
១៥ ពោធិ៍សាត់	2.8	2.8	0.0	0.0	0.0	0.0	0.0	0.0
១៦ រតនៈគិរី	1.3	1.3	0.0	0.0	0.0	0.0	-	0.0
១៧ សៀមរាប	6.7	6.7	0.0	0.0	0.0	0.0	0.0	0.0
១៨ ព្រះសីហនុ	2.2	2.1	0.1	0.0	0.0	0.0	0.0	0.0
១៩ ស្ទឹងត្រែង	1.0	1.0	0.0	-	-	0.0	0.0	-
២០ ស្វាយរៀង	3.2	3.1	0.0	0.0	0.0	0.0	0.0	0.0
២១ តាកែវ	6.0	6.0	0.0	0.0	0.0	0.0	0.0	0.0
២២ ឧត្តរមានជ័យ	1.3	1.3	0.0	0.0	-	0.0	-	-
២៣ កែប	0.4	0.4	0.0	0.0	-	-	0.0	0.0
២៤ ប៉ៃលិន	0.7	0.7	0.0	0.0	0.0	0.0	0.0	0.0
២៥ ត្បូងឃ្មុំ	4.1	4.1	0.0	0.0	0.0	0.0	0.0	0.0

តារាង៣.៣.១. ចំនួនអង្គភាពសេដ្ឋកិច្ច បែងចែកតាមការចុះបញ្ជីនៅក្រសួងពាណិជ្ជកម្ម និងតាមរាជធានី ខេត្តឆ្នាំ២០២២

រាជធានី ខេត្ត	បានចុះបញ្ជី ឬមិនបានចុះបញ្ជី					
	សរុប	បានចុះបញ្ជី	មិនបានចុះបញ្ជី	សរុប	បានចុះបញ្ជី	មិនបានចុះបញ្ជី
	(អង្គភាពសេដ្ឋកិច្ច)			ភាគរយ (%)		
កម្ពុជា	753,670	76,930	676,740	100.0	10.2	89.8
០១ បន្ទាយមានជ័យ	32,021	3,337	28,684	4.2	0.4	3.8
០២ បាត់ដំបង	49,748	4,593	45,155	6.6	0.6	6.0
០៣ កំពង់ចាម	42,534	3,776	38,758	5.6	0.5	5.1
០៤ កំពង់ឆ្នាំង	30,863	2,252	28,611	4.1	0.3	3.8
០៥ កំពង់ស្ពឺ	34,740	3,226	31,514	4.6	0.4	4.2
០៦ កំពង់ធំ	31,807	2,409	29,398	4.2	0.3	3.9
០៧ កំពត	24,716	3,012	21,704	3.3	0.4	2.9
០៨ កណ្តាល	57,125	5,063	52,062	7.6	0.7	6.9
០៩ កោះកុង	7,586	771	6,815	1.0	0.1	0.9
១០ ក្រចេះ	14,521	1,714	12,807	1.9	0.2	1.7
១១ មណ្ឌលគិរី	4,834	541	4,293	0.6	0.1	0.6
១២ ភ្នំពេញ	149,888	22,020	127,868	19.9	2.9	17.0
១៣ ព្រះវិហារ	10,635	1,124	9,511	1.4	0.1	1.3
១៤ ព្រៃវែង	38,535	3,247	35,288	5.1	0.4	4.7
១៥ ពោធិ៍សាត់	21,029	1,652	19,377	2.8	0.2	2.6
១៦ រតនៈគិរី	9,561	1,245	8,316	1.3	0.2	1.1
១៧ សៀមរាប	50,714	4,324	46,390	6.7	0.6	6.2
១៨ ព្រះសីហនុ	16,642	1,349	15,293	2.2	0.2	2.0
១៩ ស្ទឹងត្រែង	7,492	740	6,752	1.0	0.1	0.9
២០ ស្វាយរៀង	23,927	2,209	21,718	3.2	0.3	2.9
២១ តាកែវ	45,364	3,966	41,398	6.0	0.5	5.5
២២ ឧត្តរមានជ័យ	10,087	987	9,100	1.3	0.1	1.2
២៣ កែប	3,237	346	2,891	0.4	0.0	0.4
២៤ ប៉ៃលិន	5,053	717	4,336	0.7	0.1	0.6
២៥ ត្បូងឃ្មុំ	31,011	2,310	28,701	4.1	0.3	3.8

តារាង៣.៣.២. អង្គភាពសេដ្ឋកិច្ច បែងចែកតាមការចុះបញ្ជីនៅក្រសួង និងទីភ្នាក់ងារ និងតាមរាជធានី ខេត្ត ឆ្នាំ២០២២

រាជធានី ខេត្ត	បានចុះបញ្ជី ឬមិនបានចុះបញ្ជី					
	សរុប	បានចុះបញ្ជី	មិនបានចុះបញ្ជី	សរុប	បានចុះបញ្ជី	មិនបានចុះបញ្ជី
	(អង្គភាពសេដ្ឋកិច្ច)			ភាគរយ (%)		
កម្ពុជា	753,670	101,203	652,467	100.0	13.4	86.6
០១ បន្ទាយមានជ័យ	32,021	4,142	27,879	4.2	0.5	3.7
០២ បាត់ដំបង	49,748	5,719	44,029	6.6	0.8	5.8
០៣ កំពង់ចាម	42,534	4,922	37,612	5.6	0.7	5.0
០៤ កំពង់ឆ្នាំង	30,863	2,844	28,019	4.1	0.4	3.7
០៥ កំពង់ស្ពឺ	34,740	3,644	31,096	4.6	0.5	4.1
០៦ កំពង់ធំ	31,807	3,015	28,792	4.2	0.4	3.8
០៧ កំពត	24,716	3,751	20,965	3.3	0.5	2.8
០៨ កណ្តាល	57,125	6,862	50,263	7.6	0.9	6.7
០៩ កោះកុង	7,586	1,048	6,538	1.0	0.1	0.9
១០ ក្រចេះ	14,521	2,009	12,512	1.9	0.3	1.7
១១ មណ្ឌលគិរី	4,834	695	4,139	0.6	0.1	0.5
១២ ភ្នំពេញ	149,888	31,097	118,791	19.9	4.1	15.8
១៣ ព្រះវិហារ	10,635	1,337	9,298	1.4	0.2	1.2
១៤ ព្រៃវែង	38,535	4,503	34,032	5.1	0.6	4.5
១៥ ពោធិ៍សាត់	21,029	2,088	18,941	2.8	0.3	2.5
១៦ រតនៈគិរី	9,561	1,484	8,077	1.3	0.2	1.1
១៧ សៀមរាប	50,714	5,641	45,073	6.7	0.7	6.0
១៨ ព្រះសីហនុ	16,642	2,027	14,615	2.2	0.3	1.9
១៩ ស្ទឹងត្រែង	7,492	1,085	6,407	1.0	0.1	0.9
២០ ស្វាយរៀង	23,927	2,606	21,321	3.2	0.3	2.8
២១ តាកែវ	45,364	4,821	40,543	6.0	0.6	5.4
២២ ឧត្តរមានជ័យ	10,087	1,160	8,927	1.3	0.2	1.2
២៣ កែប	3,237	427	2,810	0.4	0.1	0.4
២៤ ប៉ៃលិន	5,053	855	4,198	0.7	0.1	0.6
២៥ ត្បូងឃ្មុំ	31,011	3,421	27,590	4.1	0.5	3.7

តារាង ៣.៤.១. ចំនួនអង្គការសេដ្ឋកិច្ច បែងចែកតាមភាពជាម្ចាស់កម្មសិទ្ធិ និងតាមរាជធានី ខេត្ត ឆ្នាំ២០២២ ( ១/៦ )

រាជធានី ខេត្ត	ម្ចាស់កម្មសិទ្ធិ					
	សរុប	សហគ្រាសឯក បុគ្គល/រូបវន្ត បុគ្គលមិនបានចុះ បញ្ជី	សហគ្រាសឯក បុគ្គល/រូបវន្ត បុគ្គលបានចុះបញ្ជី	ក្រុមហ៊ុន សហកម្ម សិទ្ធិទូទៅ	ក្រុមហ៊ុន សហកម្ម សិទ្ធិមាន កម្រិត	សហ គ្រាសឯក បុគ្គល ទទួលខុស ត្រូវមាន កម្រិត
		( ចំនួនអង្គការសេដ្ឋកិច្ច )				
កម្ពុជា	753,670	684,389	50,350	80	54	79
០១ បន្ទាយមានជ័យ	32,021	28,957	2,290	1	-	2
០២ បាត់ដំបង	49,748	45,558	2,851	2	3	3
០៣ កំពង់ចាម	42,534	39,112	2,259	4	7	1
០៤ កំពង់ឆ្នាំង	30,863	28,790	1,255	8	2	9
០៥ កំពង់ស្ពឺ	34,740	31,814	2,080	1	1	1
០៦ កំពង់ធំ	31,807	29,596	1,117	1	-	1
០៧ កំពត	24,716	21,916	1,854	5	1	-
០៨ កណ្តាល	57,125	52,605	3,376	10	11	9
០៩ កោះកុង	7,586	6,909	500	-	-	1
១០ ក្រចេះ	14,521	12,958	1,091	1	1	-
១១ មណ្ឌលគិរី	4,834	4,322	353	1	-	-
១២ ភ្នំពេញ	149,888	130,068	18,689	38	9	22
១៣ ព្រះវិហារ	10,635	9,655	541	1	1	1
១៤ ព្រៃវែង	38,535	35,610	1,463	-	7	4
១៥ ពោធិ៍សាត់	21,029	19,552	711	-	-	2
១៦ រតនៈគិរី	9,561	8,380	839	1	-	-
១៧ សៀមរាប	50,714	47,115	2,204	1	2	3
១៨ ព្រះសីហនុ	16,642	15,510	969	-	2	1
១៩ ស្ទឹងត្រែង	7,492	6,869	293	2	-	1
២០ ស្វាយរៀង	23,927	21,844	1,266	-	4	-
២១ តាកែវ	45,364	41,752	2,290	3	1	8
២២ ឧត្តរមានជ័យ	10,087	9,253	378	-	1	2
២៣ កែប	3,237	2,912	246	-	-	-
២៤ ប៉ៃលិន	5,053	4,362	595	-	-	2
២៥ ត្បូងឃ្មុំ	31,011	28,970	840	-	1	6

តារាង៣.៤.១. ចំនួនអង្គភាពសេដ្ឋកិច្ចបែងចែកតាមភាពជាម្ចាស់កម្មសិទ្ធិ និងតាមរាជធានី ខេត្ត ឆ្នាំ២០២២ (២/៦)

រាជធានី ខេត្ត	ម្ចាស់កម្មសិទ្ធិ					
	ក្រុមហ៊ុន ឯកជន ទទួលខុស ត្រូវមាន កម្រិត	ក្រុមហ៊ុនមហា ជនទទួលខុស ត្រូវមានកម្រិត	ផល ប្រយោជន៍ ក្នុងសម្ព័ន្ធ អាជីវកម្ម	សហគ្រាសធា នាណៈ	សហគ្រាសរដ្ឋ	ក្រុមហ៊ុន ចម្រុះរដ្ឋ
	( ចំនួនអង្គភាពសេដ្ឋកិច្ច )					
កម្ពុជា	175	60	7	177	8,970	2,853
០១ បន្ទាយមានជ័យ	8	-	-	3	361	144
០២ បាត់ដំបង	3	1	1	11	590	274
០៣ កំពង់ចាម	3	4	-	9	469	234
០៤ កំពង់ឆ្នាំង	10	2	1	10	415	72
០៥ កំពង់ស្ពឺ	7	-	-	1	384	74
០៦ កំពង់ធំ	4	6	-	3	601	137
០៧ កំពត	1	3	1	2	417	132
០៨ កណ្តាល	18	8	1	17	456	283
០៩ កោះកុង	-	-	-	2	119	30
១០ ក្រចេះ	-	-	-	33	309	24
១១ មណ្ឌលគិរី	3	1	-	17	106	5
១២ ភ្នំពេញ	53	5	2	8	216	343
១៣ ព្រះវិហារ	2	2	-	4	270	29
១៤ ព្រៃវែង	11	6	-	2	715	117
១៥ ពោធិ៍សាត់	-	3	-	1	344	215
១៦ រតនៈគិរី	-	2	-	16	275	27
១៧ សៀមរាប	8	7	-	6	743	174
១៨ ព្រះសីហនុ	8	-	-	4	59	24
១៩ ស្ទឹងត្រែង	2	-	-	13	225	27
២០ ស្វាយរៀង	6	1	-	3	344	150
២១ តាកែវ	16	5	-	3	627	236
២២ ឧត្តរមានជ័យ	2	1	1	2	292	26
២៣ កែប	1	-	-	-	24	11
២៤ ប៉ៃលិន	2	-	-	3	54	7
២៥ ត្បូងឃ្មុំ	7	3	-	4	555	58

តារាង៣.៤.១. ចំនួនអង្គភាពសេដ្ឋកិច្ច បែងចែកតាមភាពជាម្ចាស់កម្មសិទ្ធិ និងតាមរាជធានី ខេត្ត ឆ្នាំ២០២២ ( ៣/៦ )

រាជធានី ខេត្ត	ភាពជាម្ចាស់កម្មសិទ្ធិ					
	បុគ្គលិកម្ចាស់ ក្រុមហ៊ុន ពាណិជ្ជកម្ម បរទេស	សាខាក្រុម ហ៊ុនបរទេស	ការិយាល័យ តំណាង	សហករណ៍	សមាគម/អង្គ ការមិនមែន រដ្ឋាភិបាល	សហ គ្រាស ដទៃ ទៀត
	( ចំនួនអង្គភាពសេដ្ឋកិច្ច )					
កម្ពុជា	469	226	1,109	20	4,593	59
០១ បន្ទាយមានជ័យ	31	8	47	1	164	4
០២ បាត់ដំបង	47	19	103	2	272	8
០៣ កំពង់ចាម	65	18	84	-	259	6
០៤ កំពង់ឆ្នាំង	16	10	23	3	233	4
០៥ កំពង់ស្ពឺ	9	10	63	-	294	1
០៦ កំពង់ធំ	16	14	16	1	294	-
០៧ កំពត	17	6	56	-	303	2
០៨ កណ្តាល	40	19	70	4	189	9
០៩ កោះកុង	5	-	10	-	10	-
១០ ក្រចេះ	3	2	5	2	91	1
១១ មណ្ឌលគិរី	1	-	5	-	20	-
១២ ភ្នំពេញ	104	42	161	-	122	6
១៣ ព្រះវិហារ	2	3	33	-	91	-
១៤ ព្រៃវែង	21	18	38	-	520	3
១៥ ពោធិ៍សាត់	13	3	55	1	124	5
១៦ រតនៈគិរី	-	-	6	1	14	-
១៧ សៀមរាប	13	13	108	3	313	1
១៨ ព្រះសីហនុ	2	4	27	-	31	1
១៩ ស្ទឹងត្រែង	1	4	2	1	50	2
២០ ស្វាយរៀង	15	13	13	-	268	-
២១ តាកែវ	17	12	75	-	318	1
២២ ឧត្តរមានជ័យ	3	1	17	-	108	-
២៣ កែប	1	-	8	-	34	-
២៤ ប៉ៃលិន	5	-	8	-	15	-
២៥ ត្បូងឃ្មុំ	22	7	76	1	456	5

1) ការិយាល័យតំណាងនៃក្រុមហ៊ុនពាណិជ្ជកម្មបរទេស

តារាង៣.៤.១. បំណែងចែកភាគរយ(%)អង្គភាពសេដ្ឋកិច្ច បែងចែកតាមភាពជាម្ចាស់កម្មសិទ្ធិ និង តាមរាជធានី ខេត្ត ឆ្នាំ២០២២ (៤/៦)

រាជធានី ខេត្ត	ភាពជាម្ចាស់កម្មសិទ្ធិ					
	សរុប	សហគ្រាសឯក បុគ្គល/រូបវន្ត បុគ្គលមិនបានចុះ បញ្ជី	សហគ្រាសឯក បុគ្គល/រូបវន្ត បុគ្គលបានចុះបញ្ជី	ក្រុមហ៊ុន សហកម្ម សិទ្ធិទូទៅ	ក្រុមហ៊ុន សហកម្ម សិទ្ធិមាន កម្រិត	សហគ្រាស ឯកបុគ្គល ទទួលខុស ត្រូវមាន កម្រិត
កម្ពុជា	100.0	90.8	6.7	0.0	0.0	0.0
០១ បន្ទាយមានជ័យ	4.2	3.8	0.3	0.0	-	0.0
០២ បាត់ដំបង	6.6	6.0	0.4	0.0	0.0	0.0
០៣ កំពង់ចាម	5.6	5.2	0.3	0.0	0.0	0.0
០៤ កំពង់ឆ្នាំង	4.1	3.8	0.2	0.0	0.0	0.0
០៥ កំពង់ស្ពឺ	4.6	4.2	0.3	0.0	0.0	0.0
០៦ កំពង់ធំ	4.2	3.9	0.1	0.0	-	0.0
០៧ កំពត	3.3	2.9	0.2	0.0	0.0	-
០៨ កណ្តាល	7.6	7.0	0.4	0.0	0.0	0.0
០៩ កោះកុង	1.0	0.9	0.1	-	-	0.0
១០ ក្រចេះ	1.9	1.7	0.1	0.0	0.0	-
១១ មណ្ឌលគិរី	0.6	0.6	0.0	0.0	-	-
១២ ភ្នំពេញ	19.9	17.3	2.5	0.0	0.0	0.0
១៣ ព្រះវិហារ	1.4	1.3	0.1	0.0	0.0	0.0
១៤ ព្រៃវែង	5.1	4.7	0.2	-	0.0	0.0
១៥ ពោធិ៍សាត់	2.8	2.6	0.1	-	-	0.0
១៦ តេន:គីរី	1.3	1.1	0.1	0.0	-	-
១៧ សៀមរាប	6.7	6.3	0.3	0.0	0.0	0.0
១៨ ព្រះសីហនុ	2.2	2.1	0.1	-	0.0	0.0
១៩ ស្ទឹងត្រែង	1.0	0.9	0.0	0.0	-	0.0
២០ ស្វាយរៀង	3.2	2.9	0.2	-	0.0	-
២១ តាកែវ	6.0	5.5	0.3	0.0	0.0	0.0
២២ ឧត្តរមានជ័យ	1.3	1.2	0.1	-	0.0	0.0
២៣ កែប	0.4	0.4	0.0	-	-	-
២៤ ប៉ៃលិន	0.7	0.6	0.1	-	-	0.0
២៥ ត្បូងឃ្មុំ	4.1	3.8	0.1	-	0.0	0.0



តារាង ៣.៤.១. បំណែងចែកភាគរយ(%)នៃអង្គភាពសេដ្ឋកិច្ច បែងចែកតាមភាពជាម្ចាស់កម្មសិទ្ធិ និង តាមរាជធានី ខេត្ត ឆ្នាំ២០២២ ( ៥/៦ )

រាជធានី ខេត្ត	ភាពជាម្ចាស់កម្មសិទ្ធិ					
	ក្រុមហ៊ុន ឯកជន ទទួលខុស ត្រូវមាន កម្រិត	ក្រុមហ៊ុនមហា ជនទទួលខុស ត្រូវមានកម្រិត	ផល ប្រយោជន៍ ក្នុងសម្ព័ន្ធ អាជីវកម្ម	សហគ្រាស សាធារណៈ	សហគ្រាសរដ្ឋ	ក្រុមហ៊ុន ចម្រុះរដ្ឋ
	ភាគរយ (%)					
កម្ពុជា	0.0	0.0	0.0	0.0	1.2	0.4
០១ បន្ទាយមានជ័យ	0.0	-	-	0.0	0.0	0.0
០២ បាត់ដំបង	0.0	0.0	0.0	0.0	0.1	0.0
០៣ កំពង់ចាម	0.0	0.0	-	0.0	0.1	0.0
០៤ កំពង់ឆ្នាំង	0.0	0.0	0.0	0.0	0.1	0.0
០៥ កំពង់ស្ពឺ	0.0	-	-	0.0	0.1	0.0
០៦ កំពង់ធំ	0.0	0.0	-	0.0	0.1	0.0
០៧ កំពត	0.0	0.0	0.0	0.0	0.1	0.0
០៨ កណ្តាល	0.0	0.0	0.0	0.0	0.1	0.0
០៩ កោះកុង	-	-	-	0.0	0.0	0.0
១០ ក្រចេះ	-	-	-	0.0	0.0	0.0
១១ មណ្ឌលគិរី	0.0	0.0	-	0.0	0.0	0.0
១២ ភ្នំពេញ	0.0	0.0	0.0	0.0	0.0	0.0
១៣ ព្រះវិហារ	0.0	0.0	-	0.0	0.0	0.0
១៤ ព្រៃវែង	0.0	0.0	-	0.0	0.1	0.0
១៥ ពោធិ៍សាត់	-	0.0	-	0.0	0.0	0.0
១៦ រតនៈគិរី	-	0.0	-	0.0	0.0	0.0
១៧ សៀមរាប	0.0	0.0	-	0.0	0.1	0.0
១៨ ព្រះសីហនុ	0.0	-	-	0.0	0.0	0.0
១៩ ស្ទឹងត្រែង	0.0	-	-	0.0	0.0	0.0
២០ ស្វាយរៀង	0.0	0.0	-	0.0	0.0	0.0
២១ តាកែវ	0.0	0.0	-	0.0	0.1	0.0
២២ ឧត្តរមានជ័យ	0.0	0.0	0.0	0.0	0.0	0.0
២៣ កែប	0.0	-	-	-	0.0	0.0
២៤ ប៉ៃលិន	0.0	-	-	0.0	0.0	0.0
២៥ ត្បូងឃ្មុំ	0.0	0.0	-	0.0	0.1	0.0

តារាង ៣.៤.១. បំណែងចែកភាគរយ(%)នៃអង្គការសេដ្ឋកិច្ច បែងចែកតាមភាពជាម្ចាស់កម្មសិទ្ធិ និងតាមរាជធានី ខេត្ត ឆ្នាំ២០២២ (៦/៦)

រាជធានី ខេត្ត	ម្ចាស់កម្មសិទ្ធិ					
	បុត្រសម្ព័ន្ធក្រុមហ៊ុនពាណិជ្ជកម្មបរទេស	សាខាក្រុមហ៊ុនបរទេស	ការិយាល័យតំណាង	សហករណ៍	អង្គការមិនមែនរដ្ឋាភិបាល	អង្គការសេដ្ឋកិច្ចដទៃទៀត
	ភាគរយ (%)					
កម្ពុជា	0.1	0.0	0.1	0.0	0.6	0.0
០១ បន្ទាយមានជ័យ	0.0	0.0	0.0	0.0	0.0	0.0
០២ បាត់ដំបង	0.0	0.0	0.0	0.0	0.0	0.0
០៣ កំពង់ចាម	0.0	0.0	0.0	-	0.0	0.0
០៤ កំពង់ឆ្នាំង	0.0	0.0	0.0	0.0	0.0	0.0
០៥ កំពង់ស្ពឺ	0.0	0.0	0.0	-	0.0	0.0
០៦ កំពង់ធំ	0.0	0.0	0.0	0.0	0.0	-
០៧ កំពត	0.0	0.0	0.0	-	0.0	0.0
០៨ កណ្តាល	0.0	0.0	0.0	0.0	0.0	0.0
០៩ កោះកុង	0.0	-	0.0	-	0.0	-
១០ ក្រចេះ	0.0	0.0	0.0	0.0	0.0	0.0
១១ មណ្ឌលគិរី	0.0	-	0.0	-	0.0	-
១២ ភ្នំពេញ	0.0	0.0	0.0	-	0.0	0.0
១៣ ព្រះវិហារ	0.0	0.0	0.0	-	0.0	-
១៤ ព្រៃវែង	0.0	0.0	0.0	-	0.1	0.0
១៥ ពោធិ៍សាត់	0.0	0.0	0.0	0.0	0.0	0.0
១៦ រតនៈគិរី	-	-	0.0	0.0	0.0	-
១៧ សៀមរាប	0.0	0.0	0.0	0.0	0.0	0.0
១៨ ព្រះសីហនុ	0.0	0.0	0.0	-	0.0	0.0
១៩ ស្ទឹងត្រែង	0.0	0.0	0.0	0.0	0.0	0.0
២០ ស្វាយរៀង	0.0	0.0	0.0	-	0.0	-
២១ តាកែវ	0.0	0.0	0.0	-	0.0	0.0
២២ ឧត្តរមានជ័យ	0.0	0.0	0.0	-	0.0	-
២៣ កែប	0.0	-	0.0	-	0.0	-
២៤ ប៉ៃលិន	0.0	-	0.0	-	0.0	-
២៥ ត្បូងឃ្មុំ	0.0	0.0	0.0	0.0	0.1	0.0

1) ការិយាល័យតំណាងនៃក្រុមហ៊ុនពាណិជ្ជកម្មបរទេស

តារាង៣.៥. ចំនួនអង្គការសេដ្ឋកិច្ច បែងចែកតាមទីស្នាក់ការកណ្តាល ឬសាខា និងតាមរាជធានី ខេត្ត ឆ្នាំ២០២២

រាជធានី ខេត្ត	ទីស្នាក់ការកណ្តាល ឬសាខា							
	សរុប	អង្គការ ទោល	ទីស្នាក់ការ កណ្តាល	សាខា	សរុប	អង្គការ ទោល	ទីស្នាក់ការ កណ្តាល	សាខា
	(ចំនួនអង្គការសេដ្ឋកិច្ច)				ភាគរយ (%)			
កម្ពុជា	753,670	740,340	333	12,997	100.0	98.2	0.0	1.7
០១ បន្ទាយមានជ័យ	32,021	31,577	8	436	4.2	4.2	0.0	0.1
០២ បាត់ដំបង	49,748	48,999	16	733	6.6	6.5	0.0	0.1
០៣ កំពង់ចាម	42,534	42,019	1	514	5.6	5.6	0.0	0.1
០៤ កំពង់ឆ្នាំង	30,863	30,621	2	240	4.1	4.1	0.0	0.0
០៥ កំពង់ស្ពឺ	34,740	34,345	1	394	4.6	4.6	0.0	0.1
០៦ កំពង់ធំ	31,807	31,503	-	304	4.2	4.2	-	0.0
០៧ កំពត	24,716	24,367	-	349	3.3	3.2	-	0.0
០៨ កណ្តាល	57,125	56,230	13	882	7.6	7.5	0.0	0.1
០៩ កោះកុង	7,586	7,496	2	88	1.0	1.0	0.0	0.0
១០ ក្រចេះ	14,521	14,352	2	167	1.9	1.9	0.0	0.0
១១ មណ្ឌលគិរី	4,834	4,769	-	65	0.6	0.6	-	0.0
១២ ភ្នំពេញ	149,888	144,488	254	5,146	19.9	19.2	0.0	0.7
១៣ ព្រះវិហារ	10,635	10,507	-	128	1.4	1.4	-	0.0
១៤ ព្រៃវែង	38,535	38,132	1	402	5.1	5.1	0.0	0.1
១៥ ពោធិ៍សាត់	21,029	20,824	2	203	2.8	2.8	0.0	0.0
១៦ រតនៈគិរី	9,561	9,434	2	125	1.3	1.3	0.0	0.0
១៧ សៀមរាប	50,714	49,749	12	953	6.7	6.6	0.0	0.1
១៨ ព្រះសីហនុ	16,642	16,361	6	275	2.2	2.2	0.0	0.0
១៩ ស្ទឹងត្រែង	7,492	7,382	-	110	1.0	1.0	-	0.0
២០ ស្វាយរៀង	23,927	23,603	3	321	3.2	3.1	0.0	0.0
២១ តាកែវ	45,364	44,817	4	543	6.0	5.9	0.0	0.1
២២ ឧត្តរមានជ័យ	10,087	9,979	-	108	1.3	1.3	-	0.0
២៣ កែប	3,237	3,160	-	77	0.4	0.4	-	0.0
២៤ ប៉ៃលិន	5,053	4,962	1	90	0.7	0.7	0.0	0.0
២៥ ត្បូងឃ្មុំ	31,011	30,664	3	344	4.1	4.1	0.0	0.0

តារាង៣.៦. ចំនួនអង្គភាពសេដ្ឋកិច្ច បែងចែកតាមការកាន់កាប់ទឹកស្រែកស្រែអង្គរ និងតាមរាជធានី ខេត្ត ឆ្នាំ២០២២

រាជធានី ខេត្ត	ការកាន់កាប់កន្លែងអង្គរ							
	សរុប	ម្ចាស់	ជួល	ផ្សេងទៀត	សរុប	ម្ចាស់	ជួល	ផ្សេងទៀត
	( ចំនួនអង្គភាពសេដ្ឋកិច្ច )				ភាគរយ (%)			
កម្ពុជា	753,670	508,660	194,119	50,891	100.0	67.5	25.8	6.8
០១ បន្ទាយមានជ័យ	32,021	21,265	8,272	2,484	4.2	2.8	1.1	0.3
០២ បាត់ដំបង	49,748	29,776	14,041	5,931	6.6	4.0	1.9	0.8
០៣ កំពង់ចាម	42,534	31,643	7,702	3,189	5.6	4.2	1.0	0.4
០៤ កំពង់ឆ្នាំង	30,863	22,494	4,210	4,159	4.1	3.0	0.6	0.6
០៥ កំពង់ស្ពឺ	34,740	29,196	4,124	1,420	4.6	3.9	0.5	0.2
០៦ កំពង់ធំ	31,807	25,136	4,335	2,336	4.2	3.3	0.6	0.3
០៧ កំពត	24,716	19,494	3,038	2,184	3.3	2.6	0.4	0.3
០៨ កណ្តាល	57,125	41,898	11,923	3,304	7.6	5.6	1.6	0.4
០៩ កោះកុង	7,586	5,521	1,715	350	1.0	0.7	0.2	0.0
១០ ក្រចេះ	14,521	11,642	2,151	728	1.9	1.5	0.3	0.1
១១ មណ្ឌលគិរី	4,834	3,705	984	145	0.6	0.5	0.1	0.0
១២ ភ្នំពេញ	149,888	63,418	81,368	5,102	19.9	8.4	10.8	0.7
១៣ ព្រះវិហារ	10,635	7,996	2,030	609	1.4	1.1	0.3	0.1
១៤ ព្រៃវែង	38,535	33,835	3,187	1,513	5.1	4.5	0.4	0.2
១៥ ពោធិ៍សាត់	21,029	15,919	3,139	1,971	2.8	2.1	0.4	0.3
១៦ រតនៈគិរី	9,561	6,582	2,553	426	1.3	0.9	0.3	0.1
១៧ សៀមរាប	50,714	30,589	15,338	4,787	6.7	4.1	2.0	0.6
១៨ ព្រះសីហនុ	16,642	9,450	6,379	813	2.2	1.3	0.8	0.1
១៩ ស្ទឹងត្រែង	7,492	5,747	1,251	494	1.0	0.8	0.2	0.1
២០ ស្វាយរៀង	23,927	19,028	3,203	1,696	3.2	2.5	0.4	0.2
២១ តាកែវ	45,364	36,378	5,380	3,606	6.0	4.8	0.7	0.5
២២ ឧត្តរមានជ័យ	10,087	7,877	1,526	684	1.3	1.0	0.2	0.1
២៣ កែប	3,237	2,118	815	304	0.4	0.3	0.1	0.0
២៤ ប៉ៃលិន	5,053	2,727	1,678	648	0.7	0.4	0.2	0.1
២៥ ត្បូងឃ្មុំ	31,011	25,226	3,777	2,008	4.1	3.3	0.5	0.3

តារាង៣.៧.១. ចំនួនអង្គការសេដ្ឋកិច្ច បែងចែកតាមប្រភេទកន្លែងអាជីវកម្ម និងរាជធានី ខេត្ត ឆ្នាំ២០២២ (១/២)

រាជធានី ខេត្ត	ប្រភេទកន្លែងអាជីវកម្ម							
	សរុប	តាមដងផ្លូវ	ផ្ទះ	អគារ ពាណិជ្ជ កម្ម	ផ្សារ ប្រពៃ ណី	ផ្សារទំនើប	ទីតាំងដាច់ ដោយ ឡែកឬ អគារមួយ តែឯង	ផ្សេង ទៀត
	( ចំនួនអង្គការសេដ្ឋកិច្ច )							
កម្ពុជា	53,670	77,073	511,412	37,531	93,982	2,159	27,954	3,559
០១ បន្ទាយមានជ័យ	32,021	3,469	20,470	1,951	4,738	27	1,237	129
០២ បាត់ដំបង	49,748	7,332	29,302	2,531	7,731	322	2,052	478
០៣ កំពង់ចាម	42,534	4,345	28,423	1,640	6,517	17	1,442	150
០៤ កំពង់ឆ្នាំង	30,863	4,818	19,917	1,375	2,946	5	1,277	525
០៥ កំពង់ស្ពឺ	34,740	2,080	28,004	222	3,110	8	1,152	164
០៦ កំពង់ធំ	31,807	3,025	21,902	979	4,628	2	1,198	73
០៧ កំពត	24,716	2,639	16,481	881	3,651	8	977	79
០៨ កណ្តាល	57,125	4,915	42,005	3,047	5,222	18	1,709	209
០៩ កោះកុង	7,586	511	5,245	437	1,057	3	326	7
១០ ក្រចេះ	14,521	1,019	11,445	573	817	2	642	23
១១ មណ្ឌលគិរី	4,834	188	3,768	226	422	2	226	2
១២ ភ្នំពេញ	149,888	16,758	93,839	11,421	21,950	1,579	3,935	406
១៣ ព្រះវិហារ	10,635	708	7,686	850	820	2	536	33
១៤ ព្រៃវែង	38,535	2,288	30,760	815	2,851	5	1,679	137
១៥ ពោធិ៍សាត់	21,029	2,415	14,024	695	3,078	6	738	73
១៦ រតនៈគិរី	9,561	643	7,063	370	1,002	4	446	33
១៧ សៀមរាប	50,714	7,219	29,533	4,348	7,455	65	2,038	56
១៨ ព្រះសីហនុ	16,642	1,216	11,023	1,104	2,653	52	535	59
១៩ ស្ទឹងត្រែង	7,492	487	5,396	333	883	3	384	6
២០ ស្វាយរៀង	23,927	2,273	17,914	362	1,747	4	1,166	461
២១ តាកែវ	45,364	4,532	32,123	967	5,573	14	1,861	294
២២ ឧត្តរមានជ័យ	10,087	774	7,378	728	712	-	473	22
២៣ កែប	3,237	355	1,794	98	723	-	242	25
២៤ ប៉ៃលិន	5,053	854	2,749	521	731	1	176	21
២៥ ត្បូងឃ្មុំ	31,011	2,210	23,168	1,057	2,965	10	1,507	94

តារាង ៣.៧.១. បំណែងចែកភាគរយ(%)នៃអង្គការសេដ្ឋកិច្ច បែងចែកតាមប្រភេទទឹកស្អែកអាជីវកម្ម និងរាជធានី  
ខេត្ត ឆ្នាំ២០២២ (២/២)

រាជធានី ខេត្ត	ប្រភេទទឹកស្អែកអាជីវកម្ម							
	សរុប	អាជីវកម្ម តាម ចិញ្ចឹមផ្លូវ	ផ្ទះ	អគារ ពាណិជ្ជ កម្ម	ផ្សារ ប្រពៃណី	ផ្សារ ទំនើប	ទីតាំងដាច់ ដោយឡែកឬ អគារមួយតែ ឯង	ផ្សេងៗ
	ភាគរយ (%)							
<b>កម្ពុជា</b>	100.0	10.2	67.9	5.0	12.5	0.3	3.7	0.5
០១ បន្ទាយមានជ័យ	4.2	0.5	2.7	0.3	0.6	0.0	0.2	0.0
០២ បាត់ដំបង	6.6	1.0	3.9	0.3	1.0	0.0	0.3	0.1
០៣ កំពង់ចាម	5.6	0.6	3.8	0.2	0.9	0.0	0.2	0.0
០៤ កំពង់ឆ្នាំង	4.1	0.6	2.6	0.2	0.4	0.0	0.2	0.1
០៥ កំពង់ស្ពឺ	4.6	0.3	3.7	0.0	0.4	0.0	0.2	0.0
០៦ កំពង់ធំ	4.2	0.4	2.9	0.1	0.6	0.0	0.2	0.0
០៧ កំពត	3.3	0.4	2.2	0.1	0.5	0.0	0.1	0.0
០៨ កណ្តាល	7.6	0.7	5.6	0.4	0.7	0.0	0.2	0.0
០៩ កោះកុង	1.0	0.1	0.7	0.1	0.1	0.0	0.0	0.0
១០ ក្រចេះ	1.9	0.1	1.5	0.1	0.1	0.0	0.1	0.0
១១ មណ្ឌលគិរី	0.6	0.0	0.5	0.0	0.1	0.0	0.0	0.0
១២ រាជធានីភ្នំពេញ	19.9	2.2	12.5	1.5	2.9	0.2	0.5	0.1
១៣ ព្រះវិហារ	1.4	0.1	1.0	0.1	0.1	0.0	0.1	0.0
១៤ ព្រៃវែង	5.1	0.3	4.1	0.1	0.4	0.0	0.2	0.0
១៥ ពោធិ៍សាត់	2.8	0.3	1.9	0.1	0.4	0.0	0.1	0.0
១៦ រតនៈគិរី	1.3	0.1	0.9	0.0	0.1	0.0	0.1	0.0
១៧ សៀមរាប	6.7	1.0	3.9	0.6	1.0	0.0	0.3	0.0
១៨ ព្រះសីហនុ	2.2	0.2	1.5	0.1	0.4	0.0	0.1	0.0
១៩ ស្ទឹងត្រែង	1.0	0.1	0.7	0.0	0.1	0.0	0.1	0.0
២០ ស្វាយរៀង	3.2	0.3	2.4	0.0	0.2	0.0	0.2	0.1
២១ តាកែវ	6.0	0.6	4.3	0.1	0.7	0.0	0.2	0.0
២២ ឧត្តរមានជ័យ	1.3	0.1	1.0	0.1	0.1	-	0.1	0.0
២៣ កែប	0.4	0.0	0.2	0.0	0.1	-	0.0	0.0
២៤ ប៉ៃលិន	0.7	0.1	0.4	0.1	0.1	0.0	0.0	0.0
២៥ ត្បូងឃ្មុំ	4.1	0.3	3.1	0.1	0.4	0.0	0.2	0.0

តារាង ៣.៨.១. ចំនួនអង្គការសេដ្ឋកិច្ច បែងចែកតាមទំហំទឹកនៃឯកជន និងរាជធានី ខេត្ត ឆ្នាំ២០២២ (១/២)

រាជធានី ខេត្ត	ទំហំទឹកនៃឯកជន				
	សរុប	<5 ម <sup>២</sup>	5-10 ម <sup>២</sup>	10-30 ម <sup>២</sup>	30-50 ម <sup>២</sup>
	(ចំនួនអង្គការសេដ្ឋកិច្ច)				
<b>កម្ពុជា</b>	753,670	112,455	181,557	189,776	106,674
០១ បន្ទាយមានជ័យ	32,021	4,684	8,988	7,484	4,249
០២ បាត់ដំបង	49,748	8,686	12,106	12,254	7,080
០៣ កំពង់ចាម	42,534	8,138	10,238	10,150	5,501
០៤ កំពង់ឆ្នាំង	30,863	6,206	8,218	8,124	3,989
០៥ កំពង់ស្ពឺ	34,740	3,294	7,377	10,268	6,097
០៦ កំពង់ធំ	31,807	5,325	8,381	9,035	3,925
០៧ កំពត	24,716	3,245	6,263	6,009	3,336
០៨ កណ្តាល	57,125	9,178	13,980	13,830	8,105
០៩ កោះកុង	7,586	529	1,443	1,661	1,366
១០ ក្រចេះ	14,521	1,356	4,633	3,999	1,928
១១ មណ្ឌលគិរី	4,834	145	964	1,364	965
១២ រាជធានីភ្នំពេញ	149,888	30,124	35,268	29,490	18,215
១៣ ព្រះវិហារ	10,635	1,211	1,949	2,897	1,777
១៤ ព្រៃវែង	38,535	2,990	8,445	11,990	6,256
១៥ ពោធិ៍សាត់	21,029	1,761	4,765	6,883	3,501
១៦ រតនៈគិរី	9,561	347	1,528	2,928	1,957
១៧ សៀមរាប	50,714	6,967	11,028	12,604	7,384
១៨ ព្រះសីហនុ	16,642	2,075	4,099	3,858	2,297
១៩ ស្ទឹងត្រែង	7,492	1,170	1,455	1,722	1,395
២០ ស្វាយរៀង	23,927	2,653	5,538	7,049	4,198
២១ តាកែវ	45,364	6,193	12,246	11,964	6,310
២២ ឧត្តរមានជ័យ	10,087	880	2,355	3,185	1,537
២៣ កែប	3,237	557	837	702	416
២៤ ប៉ៃលិន	5,053	421	1,085	1,700	779
២៥ ត្បូងឃ្មុំ	31,011	4,320	8,368	8,626	4,111

តារាង ៣.៨.១. ចំនួនអង្គការសេដ្ឋកិច្ច បែងចែកតាមទំហំទឹកប្រាក់នៃធានី និងរាជធានី ខេត្ត ឆ្នាំ២០២២ (២/២)

រាជធានី ខេត្ត	ទំហំទឹកប្រាក់នៃធានី				
	50-100 ម៉ឺន	100-200 ម៉ឺន	200-500 ម៉ឺន	500-1000 ម៉ឺន	> 1000 ម៉ឺន
	(ចំនួនអង្គការសេដ្ឋកិច្ច)				
<b>កម្ពុជា</b>	71,709	35,662	18,432	11,957	25,448
០១ បន្ទាយមានជ័យ	2,891	1,451	700	460	1,114
០២ បាត់ដំបង	4,183	2,008	924	727	1,780
០៣ កំពង់ចាម	3,769	1,874	1,100	559	1,205
០៤ កំពង់ឆ្នាំង	1,777	849	482	349	869
០៥ កំពង់ស្ពឺ	3,430	1,615	829	612	1,218
០៦ កំពង់ធំ	2,099	1,043	500	339	1,160
០៧ កំពត	2,523	1,289	634	480	937
០៨ កណ្តាល	4,992	2,673	1,398	983	1,986
០៩ កោះកុង	1,014	594	255	187	537
១០ ក្រចេះ	1,062	573	266	178	526
១១ មណ្ឌលគិរី	622	354	139	88	193
១២ រាជធានីភ្នំពេញ	17,761	8,338	4,599	2,545	3,548
១៣ ព្រះវិហារ	1,235	606	324	217	419
១៤ ព្រៃវែង	3,712	1,898	899	545	1,800
១៥ ពោធិ៍សាត់	1,857	851	433	303	675
១៦ រតនៈគិរី	1,340	714	214	124	409
១៧ សៀមរាប	5,049	2,833	1,589	1,108	2,152
១៨ ព្រះសីហនុ	1,673	1,040	613	350	637
១៩ ស្ទឹងត្រែង	892	334	153	64	307
២០ ស្វាយរៀង	2,039	863	410	322	855
២១ តាកែវ	3,794	1,901	1,044	718	1,194
២២ ឧត្តរមានជ័យ	801	454	258	189	428
២៣ កែប	273	135	74	68	175
២៤ ប៉ៃលិន	449	191	88	80	260
២៥ ត្បូងឃ្មុំ	2,472	1,181	507	362	1,064



តារាង ៣.៨.១. បំណែងចែកភាគរយ(%)នៃអង្គការសេដ្ឋកិច្ច បែងចែកតាមទំហំទឹកនៃឯកជនអាជីវកម្ម និងរាជធានី ខេត្ត ឆ្នាំ២០២២ (១/២)

រាជធានី ខេត្ត	ទំហំទឹកនៃឯកជនអាជីវកម្ម				
	សរុប	<5 <sup>ម២</sup>	5-10 <sup>ម២</sup>	10-30 <sup>ម២</sup>	30-50 <sup>ម២</sup>
	ភាគរយ (%)				
<b>កម្ពុជា</b>	100.0	14.9	24.1	25.2	14.2
០១ បន្ទាយមានជ័យ	4.2	0.6	1.2	1.0	0.6
០២ បាត់ដំបង	6.6	1.2	1.6	1.6	0.9
០៣ កំពង់ចាម	5.6	1.1	1.4	1.3	0.7
០៤ កំពង់ឆ្នាំង	4.1	0.8	1.1	1.1	0.5
០៥ កំពង់ស្ពឺ	4.6	0.4	1.0	1.4	0.8
០៦ កំពង់ធំ	4.2	0.7	1.1	1.2	0.5
០៧ កំពត	3.3	0.4	0.8	0.8	0.4
០៨ កណ្តាល	7.6	1.2	1.9	1.8	1.1
០៩ កោះកុង	1.0	0.1	0.2	0.2	0.2
១០ ក្រចេះ	1.9	0.2	0.6	0.5	0.3
១១ មណ្ឌលគិរី	0.6	0.0	0.1	0.2	0.1
១២ រាជធានីភ្នំពេញ	19.9	4.0	4.7	3.9	2.4
១៣ ព្រះវិហារ	1.4	0.2	0.3	0.4	0.2
១៤ ព្រៃវែង	5.1	0.4	1.1	1.6	0.8
១៥ ពោធិ៍សាត់	2.8	0.2	0.6	0.9	0.5
១៦ រតនៈគិរី	1.3	0.0	0.2	0.4	0.3
១៧ សៀមរាប	6.7	0.9	1.5	1.7	1.0
១៨ ព្រះសីហនុ	2.2	0.3	0.5	0.5	0.3
១៩ ស្ទឹងត្រែង	1.0	0.2	0.2	0.2	0.2
២០ ស្វាយរៀង	3.2	0.4	0.7	0.9	0.6
២១ តាកែវ	6.0	0.8	1.6	1.6	0.8
២២ ឧត្តរមានជ័យ	1.3	0.1	0.3	0.4	0.2
២៣ កែប	0.4	0.1	0.1	0.1	0.1
២៤ ប៉ៃលិន	0.7	0.1	0.1	0.2	0.1
២៥ ត្បូងឃ្មុំ	4.1	0.6	1.1	1.1	0.5

តារាង ៣.៨.១. បំណែងចែកភាគរយ(%)នៃអង្គការសេដ្ឋកិច្ច បែងចែកតាមទំហំទឹកនៃធុរកិច្ចអាជីវកម្ម និងរាជធានី ខេត្ត ឆ្នាំ២០២២ (២/២)

រាជធានី ខេត្ត	ទំហំទឹកនៃធុរកិច្ចអាជីវកម្ម				
	50-100 ម២	100-200 ម២	200-500 ម២	500-1000 ម២	> 1000 ម២
	ភាគរយ (%)				
<b>កម្ពុជា</b>	9.5	4.7	2.4	1.6	3.4
០១ បន្ទាយមានជ័យ	0.4	0.2	0.1	0.1	0.1
០២ បាត់ដំបង	0.6	0.3	0.1	0.1	0.2
០៣ កំពង់ចាម	0.5	0.2	0.1	0.1	0.2
០៤ កំពង់ឆ្នាំង	0.2	0.1	0.1	0.0	0.1
០៥ កំពង់ស្ពឺ	0.5	0.2	0.1	0.1	0.2
០៦ កំពង់ធំ	0.3	0.1	0.1	0.0	0.2
០៧ កំពត	0.3	0.2	0.1	0.1	0.1
០៨ កណ្តាល	0.7	0.4	0.2	0.1	0.3
០៩ កោះកុង	0.1	0.1	0.0	0.0	0.1
១០ ក្រចេះ	0.1	0.1	0.0	0.0	0.1
១១ មណ្ឌលគិរី	0.1	0.0	0.0	0.0	0.0
១២ រាជធានីភ្នំពេញ	2.4	1.1	0.6	0.3	0.5
១៣ ព្រះវិហារ	0.2	0.1	0.0	0.0	0.1
១៤ ព្រៃវែង	0.5	0.3	0.1	0.1	0.2
១៥ ពោធិ៍សាត់	0.2	0.1	0.1	0.0	0.1
១៦ រតនៈគិរី	0.2	0.1	0.0	0.0	0.1
១៧ សៀមរាប	0.7	0.4	0.2	0.1	0.3
១៨ ព្រះសីហនុ	0.2	0.1	0.1	0.0	0.1
១៩ ស្ទឹងត្រែង	0.1	0.0	0.0	0.0	0.0
២០ ស្វាយរៀង	0.3	0.1	0.1	0.0	0.1
២១ តាកែវ	0.5	0.3	0.1	0.1	0.2
២២ ឧត្តរមានជ័យ	0.1	0.1	0.0	0.0	0.1
២៣ កែប	0.0	0.0	0.0	0.0	0.0
២៤ ប៉ៃលិន	0.1	0.0	0.0	0.0	0.0
២៥ ត្បូងឃ្មុំ	0.3	0.2	0.1	0.0	0.1

តារាង ៣.៩.១. ចំនួនអង្គការសេដ្ឋកិច្ច បែងចែកតាមឆ្នាំចាប់ផ្តើមធ្វើអាជីវកម្ម និងរាជធានី ខេត្ត ឆ្នាំ២០២២ (១/២)

រាជធានី ខេត្ត	ឆ្នាំចាប់ផ្តើមធ្វើអាជីវកម្ម							
	សរុប	2022	2021	2020	2015-2019	2010-2014	2000-2009	1999 ឬ មុន 1)
	(ចំនួនអង្គការសេដ្ឋកិច្ច)							
<b>កម្ពុជា</b>	753,670	27,904	122,678	91,239	299,062	103,284	73,413	36,090
០១ បន្ទាយមានជ័យ	32,021	908	4,951	4,166	12,810	4,591	3,238	1,357
០២ បាត់ដំបង	49,748	2,488	7,982	5,521	18,563	6,963	5,535	2,696
០៣ កំពង់ចាម	42,534	1,222	6,066	4,702	16,360	6,618	4,840	2,726
០៤ កំពង់ឆ្នាំង	30,863	955	5,018	3,383	12,014	4,355	3,354	1,784
០៥ កំពង់ស្ពឺ	34,740	972	5,184	4,643	15,223	4,099	3,066	1,553
០៦ កំពង់ធំ	31,807	1,115	5,285	3,703	11,852	4,502	3,440	1,910
០៧ កំពត	24,716	686	3,509	2,738	9,903	3,239	2,788	1,853
០៨ កណ្តាល	57,125	1,716	9,460	7,402	23,404	7,769	4,963	2,411
០៩ កោះកុង	7,586	301	1,121	809	3,105	1,128	873	249
១០ ក្រចេះ	14,521	436	2,311	1,950	6,086	2,151	1,071	516
១១ មណ្ឌលគិរី	4,834	215	831	675	2,142	602	313	56
១២ រាជធានីភ្នំពេញ	149,888	6,968	27,134	19,772	60,654	18,283	12,030	5,047
១៣ ព្រះវិហារ	10,635	558	2,209	1,263	4,096	1,535	763	211
១៤ ព្រៃវែង	38,535	1,034	5,392	4,209	15,941	5,356	3,964	2,639
១៥ ពោធិ៍សាត់	21,029	569	2,716	2,458	8,776	2,957	2,331	1,222
១៦ រតនៈគិរី	9,561	439	1,555	1,144	4,125	1,492	698	108
១៧ សៀមរាប	50,714	2,436	8,937	5,731	18,973	7,198	5,626	1,813
១៨ ព្រះសីហនុ	16,642	841	3,773	2,896	6,140	1,597	999	396
១៩ ស្ទឹងត្រែង	7,492	404	1,316	824	3,308	930	494	216
២០ ស្វាយរៀង	23,927	644	3,578	2,655	9,726	3,319	2,528	1,477
២១ តាកែវ	45,364	1,165	6,234	4,777	16,746	7,023	5,499	3,920
២២ ឧត្តរមានជ័យ	10,087	466	2,151	1,178	3,935	1,373	820	164
២៣ កែប	3,237	144	524	329	1,270	537	338	95
២៤ ប៉ៃលិន	5,053	262	852	767	2,097	679	350	46
២៥ ត្បូងឃ្មុំ	31,011	960	4,589	3,544	11,813	4,988	3,492	1,625

1) រាប់បញ្ចូលអង្គការសេដ្ឋកិច្ចដែលមិនដឹង "ឆ្នាំចាប់ផ្តើមធ្វើអាជីវកម្ម"។

តារាង ៣.៩.១. បំណែងចែកភាគរយ(%)នៃអង្គការសេដ្ឋកិច្ច បែងចែកតាមឆ្នាំចាប់ផ្តើមធ្វើអាជីវកម្ម និងរាជធានី ខេត្ត ឆ្នាំ២០២២ (២/២)

រាជធានី ខេត្ត	ឆ្នាំចាប់ផ្តើមធ្វើអាជីវកម្ម							
	សរុប	2022	2021	2020	2015-2019	2010-2014	2000-2009	1999 ឬមុន 1)
	ភាគរយ (%)							
<b>កម្ពុជា</b>	100.0	3.7	16.3	12.1	39.7	13.7	9.7	4.8
០១ បន្ទាយមានជ័យ	4.2	0.1	0.7	0.6	1.7	0.6	0.4	0.2
០២ បាត់ដំបង	6.6	0.3	1.1	0.7	2.5	0.9	0.7	0.4
០៣ កំពង់ចាម	5.6	0.2	0.8	0.6	2.2	0.9	0.6	0.4
០៤ កំពង់ឆ្នាំង	4.1	0.1	0.7	0.4	1.6	0.6	0.4	0.2
០៥ កំពង់ស្ពឺ	4.6	0.1	0.7	0.6	2.0	0.5	0.4	0.2
០៦ កំពង់ធំ	4.2	0.1	0.7	0.5	1.6	0.6	0.5	0.3
០៧ កំពត	3.3	0.1	0.5	0.4	1.3	0.4	0.4	0.2
០៨ កណ្តាល	7.6	0.2	1.3	1.0	3.1	1.0	0.7	0.3
០៩ កោះកុង	1.0	0.0	0.1	0.1	0.4	0.1	0.1	0.0
១០ ក្រចេះ	1.9	0.1	0.3	0.3	0.8	0.3	0.1	0.1
១១ មណ្ឌលគិរី	0.6	0.0	0.1	0.1	0.3	0.1	0.0	0.0
១២ រាជធានីភ្នំពេញ	19.9	0.9	3.6	2.6	8.0	2.4	1.6	0.7
១៣ ព្រះវិហារ	1.4	0.1	0.3	0.2	0.5	0.2	0.1	0.0
១៤ ព្រៃវែង	5.1	0.1	0.7	0.6	2.1	0.7	0.5	0.4
១៥ ពោធិ៍សាត់	2.8	0.1	0.4	0.3	1.2	0.4	0.3	0.2
១៦ រតនៈគិរី	1.3	0.1	0.2	0.2	0.5	0.2	0.1	0.0
១៧ សៀមរាប	6.7	0.3	1.2	0.8	2.5	1.0	0.7	0.2
១៨ ព្រះសីហនុ	2.2	0.1	0.5	0.4	0.8	0.2	0.1	0.1
១៩ ស្ទឹងត្រែង	1.0	0.1	0.2	0.1	0.4	0.1	0.1	0.0
២០ ស្វាយរៀង	3.2	0.1	0.5	0.4	1.3	0.4	0.3	0.2
២១ តាកែវ	6.0	0.2	0.8	0.6	2.2	0.9	0.7	0.5
២២ ឧត្តរមានជ័យ	1.3	0.1	0.3	0.2	0.5	0.2	0.1	0.0
២៣ កែប	0.4	0.0	0.1	0.0	0.2	0.1	0.0	0.0
២៤ ប៉ៃលិន	0.7	0.0	0.1	0.1	0.3	0.1	0.0	0.0
២៥ ត្បូងឃ្មុំ	4.1	0.1	0.6	0.5	1.6	0.7	0.5	0.2

1) រាប់បញ្ចូលអង្គការសេដ្ឋកិច្ចដែលមិនដឹង "ឆ្នាំចាប់ផ្តើមធ្វើអាជីវកម្ម"។

## **ផ្នែកទី៤**

# **តារាងទិន្នន័យអំពីអ្នកចូលរួមការងារ**

## **នៅក្នុងអង្គភាពសេដ្ឋកិច្ច**

សម្គាល់៖ រាល់ទិន្នន័យ ត្រូវបានបង្ហាញនៅក្នុងតារាងទិន្នន័យអំពីអ្នកចូលរួមការងារ គឺត្រូវបានបង្ហាញជា “លេខទ្បតាំង” ដើម្បីរក្សាភាពងាយស្រួលនៃទិន្នន័យព័ត៌មានពីកម្មវិធីវិភាគស្ថិតិ សម្រាប់របាយការណ៍លទ្ធផលជាភាសាខ្មែរ និង អង់គ្លេស។

តារាង ១១.១.១. ចំនួនអ្នកចូលរួមការងារ បែងចែកតាមទំហំនៃអ្នកចូលរួមការងារ និងភេទនៃអ្នកចូលរួមការងារ  
ឆ្នាំ២០២២

ចំនួន អ្នកចូលរួមការងារ	ភេទនៃអ្នកចូលរួមការងារ					
	ទាំងពីរភេទ	ប្រុស	ស្រី	ទាំងពីរភេទ	ប្រុស	ស្រី
	(ចំនួនអ្នកចូលរួមការងារ)			ភាគរយ (%)		
សរុប	2,980,569	1,139,207	1,841,362	100.0	38.2	61.8
១ នាក់	367,221	75,430	291,791	12.3	2.5	9.8
២	507,714	209,243	298,471	17.0	7.0	10.0
៣	161,040	73,032	88,008	5.4	2.5	3.0
៤	100,752	52,363	48,389	3.4	1.8	1.6
៥	65,320	35,913	29,407	2.2	1.2	1.0
៦	48,474	27,230	21,244	1.6	0.9	0.7
៧	35,777	20,020	15,757	1.2	0.7	0.5
៨	31,264	16,958	14,306	1.0	0.6	0.5
៩	24,678	13,579	11,099	0.8	0.5	0.4
១០-១៩	160,876	87,405	73,471	5.4	2.9	2.5
២០-៤៩	135,153	76,805	58,348	4.5	2.6	2.0
៥០-៩៩	126,188	51,783	74,405	4.2	1.7	2.5
១០០-៤៩៩	313,067	128,334	184,733	10.5	4.3	6.2
៥០០-៩៩៩	239,619	98,243	141,376	8.0	3.3	4.7
១០០០ និងច្រើន ជាង	663,426	172,869	490,557	22.3	5.8	16.5
៥ និងច្រើនជាង	1,843,842	729,139	1,114,703	61.9	24.5	37.4
១០ និងច្រើនជាង	1,638,329	615,439	1,022,890	55.0	20.6	34.3
២០ និងច្រើនជាង	1,477,453	528,034	949,419	49.6	17.7	31.9
៥០ និងច្រើនជាង	1,342,300	451,229	891,071	45.0	15.1	29.9
១០០ និងច្រើនជាង	1,216,112	399,446	816,666	40.8	13.4	27.4
៥០០ និងច្រើនជាង	903,045	271,112	631,933	30.3	9.1	21.2
១-១០ នាក់	1,368,300	537,979	830,321	45.9	18.0	27.9
១១-៥០	269,969	149,999	119,970	9.1	5.0	4.0
៥១-១០០	126,188	51,783	74,405	4.2	1.7	2.5
១០១ និងច្រើនជាង	1,216,112	399,446	816,666	40.8	13.4	27.4

តារាង ១១.១.២. ចំនួនអ្នកចូលរួមការងារ បែងចែកតាមទំហំនៃអ្នកចូលរួមការងារ និងភេទនៃអ្នកតំណាង ឆ្នាំ២០២២

ទំហំនៃ អ្នកចូលរួមការងារ	ភេទនៃអ្នកតំណាង					
	ទាំងពីរភេទ	ប្រុស	ស្រី	ទាំងពីរភេទ	ប្រុស	ស្រី
	(ចំនួនអ្នកចូលរួមការងារ)			ភាគរយ (%)		
សរុប	2,980,569	1,617,748	1,362,821	100.0	54.3	45.7
១ នាក់	367,221	83,721	283,500	12.3	2.8	9.5
២	507,714	166,928	340,786	17.0	5.6	11.4
៣	161,040	62,949	98,091	5.4	2.1	3.3
៤	100,752	46,588	54,164	3.4	1.6	1.8
៥	65,320	33,655	31,665	2.2	1.1	1.1
៦	48,474	26,520	21,954	1.6	0.9	0.7
៧	35,777	21,273	14,504	1.2	0.7	0.5
៨	31,264	19,240	12,024	1.0	0.6	0.4
៩	24,678	16,263	8,415	0.8	0.5	0.3
១០-១៩	160,876	108,658	52,218	5.4	3.6	1.8
២០-៤៩	135,153	93,157	41,996	4.5	3.1	1.4
៥០-៩៩	126,188	91,783	34,405	4.2	3.1	1.2
១០០-៤៩៩	313,067	221,706	91,361	10.5	7.4	3.1
៥០០-៩៩៩	239,619	174,644	64,975	8.0	5.9	2.2
១០០០ និងច្រើន ជាង	663,426	450,663	212,763	22.3	15.1	7.1
៥ និងច្រើនជាង	1,843,842	1,257,562	586,280	61.9	42.2	19.7
១០ និងច្រើនជាង	1,638,329	1,140,611	497,718	55.0	38.3	16.7
២០ និងច្រើនជាង	1,477,453	1,031,953	445,500	49.6	34.6	14.9
៥០ និងច្រើនជាង	1,342,300	938,796	403,504	45.0	31.5	13.5
១០០ និងច្រើនជាង	1,216,112	847,013	369,099	40.8	28.4	12.4
៥០០ និងច្រើនជាង	903,045	625,307	277,738	30.3	21.0	9.3
១-១០ នាក់	1,368,300	494,137	874,163	45.9	16.6	29.3
១១-៥០	269,969	184,815	85,154	9.1	6.2	2.9
៥១-១០០	126,188	91,783	34,405	4.2	3.1	1.2
១០១ និងច្រើនជាង	1,216,112	847,013	369,099	40.8	28.4	12.4

តារាង ១១.២.១. ចំនួនអ្នកចូលរួមការងារ បែងចែកតាមទំហំនៃអ្នកចូលរួមការងារ និងសញ្ជាតិនៃម្ចាស់អង្គភាពសេដ្ឋកិច្ច  
ឆ្នាំ២០២២

ទំហំនៃអ្នកចូលរួម ការងារ	ម្ចាស់ជាជនជាតិកម្ពុជា ឬបរទេស					
	សរុប	កម្ពុជា	បរទេស	សរុប	កម្ពុជា	បរទេស
	(ចំនួនអ្នកចូលរួមការងារ)			ភាគរយ (%)		
សរុប	2,980,569	2,019,244	961,325	100.0	67.7	32.3
១ នាក់	367,221	366,475	746	12.3	12.3	0.0
២	507,714	505,756	1,958	17.0	17.0	0.1
៣	161,040	159,510	1,530	5.4	5.4	0.1
៤	100,752	99,100	1,652	3.4	3.3	0.1
៥	65,320	63,545	1,775	2.2	2.1	0.1
៦	48,474	46,830	1,644	1.6	1.6	0.1
៧	35,777	34,216	1,561	1.2	1.1	0.1
៨	31,264	29,928	1,336	1.0	1.0	0.0
៩	24,678	23,454	1,224	0.8	0.8	0.0
១០-១៩	160,876	149,933	10,943	5.4	5.0	0.4
២០-៤៩	135,153	116,430	18,723	4.5	3.9	0.6
៥០-៩៩	126,188	100,401	25,787	4.2	3.4	0.9
១០០-៤៩៩	313,067	163,024	150,043	10.5	5.5	5.0
៥០០-៩៩៩	239,619	52,259	187,360	8.0	1.8	6.3
១០០០ និងច្រើន ជាង	663,426	108,383	555,043	22.3	3.6	18.6
៥ និងច្រើនជាង	1,843,842	888,403	955,439	61.9	29.8	32.1
១០ និងច្រើនជាង	1,638,329	690,430	947,899	55.0	23.2	31.8
២០ និងច្រើនជាង	1,477,453	540,497	936,956	49.6	18.1	31.4
៥០ និងច្រើនជាង	1,342,300	424,067	918,233	45.0	14.2	30.8
១០០ និងច្រើនជាង	1,216,112	323,666	892,446	40.8	10.9	29.9
៥០០ និងច្រើនជាង	903,045	160,642	742,403	30.3	5.4	24.9
១-១០ នាក់	1,368,300	1,353,424	14,876	45.9	45.4	0.5
១១-៥០	269,969	241,753	28,216	9.1	8.1	0.9
៥១-១០០	126,188	100,401	25,787	4.2	3.4	0.9
១០១ និងច្រើនជាង	1,216,112	323,666	892,446	40.8	10.9	29.9



តារាង១១.២.២. ចំនួនអង្គភាពសេដ្ឋកិច្ច បែងចែកតាមទំហំនៃអ្នកចូលរួមការងារ និងសញ្ញាតិម្ចាស់អង្គភាពសេដ្ឋកិច្ច ឆ្នាំ២០២២  
(១/២)

ទំហំនៃអ្នកចូលរួមការងារ	សញ្ញាតិម្ចាស់អង្គភាពសេដ្ឋកិច្ច							
	សរុប	កម្ពុជា	ចិន	កូរ៉េខាងត្បូង	វៀតណាម	ប្រទេសអាស៊ានដទៃទៀត	អាមេរិកនិងអឺរ៉ុប	សញ្ញាតិផ្សេងទៀត
	( ចំនួនអ្នកចូលរួមការងារ )							
សរុប	2,980,569	2,019,244	493,125	46,450	9,904	342,921	40,387	28,538
១ នាក់	367,221	366,475	88	15	571	14	12	46
២	507,714	505,756	616	54	1,066	96	32	94
៣	161,040	159,510	756	57	435	144	21	117
៤	100,752	99,100	772	76	408	208	40	148
៥	65,320	63,545	885	95	285	240	45	225
៦	48,474	46,830	756	90	216	312	54	216
៧	35,777	34,216	784	98	182	287	28	182
៨	31,264	29,928	536	64	168	312	96	160
៩	24,678	23,454	513	117	117	306	63	108
១០-១៩	160,876	149,933	3,667	1,236	562	3,537	643	1,298
២០-៤៩	135,153	116,430	5,624	2,764	426	6,127	1,247	2,535
៥០-៩៩	126,188	100,401	10,479	3,763	749	5,329	2,225	3,242
១០០-៤៩៩	313,067	163,024	94,963	6,446	1,281	30,818	6,970	9,565
៥០០-៩៩៩	239,619	52,259	119,429	12,711	1,662	42,628	6,096	4,834
១០០០ និងច្រើនជាង	663,426	108,383	253,257	18,864	1,776	252,563	22,815	5,768
៥ និងច្រើនជាង	1,843,842	888,403	490,893	46,248	7,424	342,459	40,282	28,133
១០ និងច្រើនជាង	1,638,329	690,430	487,419	45,784	6,456	341,002	39,996	27,242
២០ និងច្រើនជាង	1,477,453	540,497	483,752	44,548	5,894	337,465	39,353	25,944
៥០ និងច្រើនជាង	1,342,300	424,067	478,128	41,784	5,468	331,338	38,106	23,409
១០០ និងច្រើនជាង	1,216,112	323,666	467,649	38,021	4,719	326,009	35,881	20,167
៥០០ និងច្រើនជាង	903,045	160,642	372,686	31,575	3,438	295,191	28,911	10,602
១-១០ នាក់	1,368,300	1,353,424	6,176	806	3,598	2,319	461	1,516
១១-៥០	269,969	241,753	8,821	3,860	838	9,264	1,820	3,613
៥១-១០០	126,188	100,401	10,479	3,763	749	5,329	2,225	3,242
១០១ និងច្រើនជាង	1,216,112	323,666	467,649	38,021	4,719	326,009	35,881	20,167

តារាង១១.២.២. បំណែងចែកភាគរយ(%)នៃអង្គការសេដ្ឋកិច្ច បែងចែកតាមទំហំនៃអ្នកចូលរួមការងារ  
និងសញ្ញាតិម្ចាស់អង្គការសេដ្ឋកិច្ច ឆ្នាំ២០២២ (២/២)

ទំហំនៃអ្នកចូលរួមការងារ	សញ្ញាតិម្ចាស់អង្គការសេដ្ឋកិច្ច							
	សរុប	កម្ពុជា	ចិន	កូរ៉េខាងត្បូង	វៀតណាម	ប្រទេសអាស៊ាន ដទៃទៀត	អាមេរិក និងអឺរ៉ុប	សញ្ញាតិ ផ្សេងទៀត
	( ចំនួនអ្នកចូលរួមការងារ )							
សរុប	100.0	67.7	16.5	1.6	0.3	11.5	1.4	1.0
១ នាក់	12.3	12.3	0.0	0.0	0.0	0.0	0.0	0.0
២	17.0	17.0	0.0	0.0	0.0	0.0	0.0	0.0
៣	5.4	5.4	0.0	0.0	0.0	0.0	0.0	0.0
៤	3.4	3.3	0.0	0.0	0.0	0.0	0.0	0.0
៥	2.2	2.1	0.0	0.0	0.0	0.0	0.0	0.0
៦	1.6	1.6	0.0	0.0	0.0	0.0	0.0	0.0
៧	1.2	1.1	0.0	0.0	0.0	0.0	0.0	0.0
៨	1.0	1.0	0.0	0.0	0.0	0.0	0.0	0.0
៩	0.8	0.8	0.0	0.0	0.0	0.0	0.0	0.0
១០-១៩	5.4	5.0	0.1	0.0	0.0	0.1	0.0	0.0
២០-៤៩	4.5	3.9	0.2	0.1	0.0	0.2	0.0	0.1
៥០-៩៩	4.2	3.4	0.4	0.1	0.0	0.2	0.1	0.1
១០០-៤៩៩	10.5	5.5	3.2	0.2	0.0	1.0	0.2	0.3
៥០០-៩៩៩	8.0	1.8	4.0	0.4	0.1	1.4	0.2	0.2
១០០០ និងច្រើនជាង	22.3	3.6	8.5	0.6	0.1	8.5	0.8	0.2
៥ និងច្រើនជាង	61.9	29.8	16.5	1.6	0.2	11.5	1.4	0.9
១០ និងច្រើនជាង	55.0	23.2	16.4	1.5	0.2	11.4	1.3	0.9
២០ និងច្រើនជាង	49.6	18.1	16.2	1.5	0.2	11.3	1.3	0.9
៥០ និងច្រើនជាង	45.0	14.2	16.0	1.4	0.2	11.1	1.3	0.8
១០០ និងច្រើនជាង	40.8	10.9	15.7	1.3	0.2	10.9	1.2	0.7
៥០០ និងច្រើនជាង	30.3	5.4	12.5	1.1	0.1	9.9	1.0	0.4
១-១០ នាក់	45.9	45.4	0.2	0.0	0.1	0.1	0.0	0.1
១១-៥០	9.1	8.1	0.3	0.1	0.0	0.3	0.1	0.1
៥១-១០០	4.2	3.4	0.4	0.1	0.0	0.2	0.1	0.1
១០១ និងច្រើនជាង	40.8	10.9	15.7	1.3	0.2	10.9	1.2	0.7

តារាង១១.៣. ចំនួនអ្នកចូលរួមការងារ បែងចែកតាមទំហំនៃអ្នកចូលរួមការងារ និងបានចុះបញ្ជី ឬមិនបានចុះបញ្ជី  
ឆ្នាំ២០២២

ទំហំនៃ អ្នកចូលរួមការងារ	បានចុះបញ្ជី ឬមិនបានចុះបញ្ជី					
	សរុប	បានចុះបញ្ជី	មិនបានចុះ បញ្ជី	សរុប	បានចុះបញ្ជី	មិនបានចុះ បញ្ជី
	(ទំហំនៃអ្នកចូលរួមការងារ)			ភាគរយ (%)		
<b>សរុប</b>	2,980,569	1,717,051	1,263,518	100.0	57.6	42.4
១ នាក់	367,221	16,492	350,729	12.3	0.6	11.8
២	507,714	27,930	479,784	17.0	0.9	16.1
៣	161,040	20,001	141,039	5.4	0.7	4.7
៤	100,752	20,168	80,584	3.4	0.7	2.7
៥	65,320	35,970	29,350	2.2	1.2	1.0
៦	48,474	28,896	19,578	1.6	1.0	0.7
៧	35,777	22,337	13,440	1.2	0.7	0.5
៨	31,264	17,960	13,304	1.0	0.6	0.4
៩	24,678	15,750	8,928	0.8	0.5	0.3
១០-១៩	160,876	111,725	49,151	5.4	3.7	1.6
២០-៤៩	135,153	107,252	27,901	4.5	3.6	0.9
៥០-៩៩	126,188	108,732	17,456	4.2	3.6	0.6
១០០-៤៩៩	313,067	291,271	21,796	10.5	9.8	0.7
៥០០-៩៩៩	239,619	233,353	6,266	8.0	7.8	0.2
១០០០ និងច្រើនជាង	663,426	659,214	4,212	22.3	22.1	0.1
៥ និងច្រើនជាង	1,843,842	1,632,460	211,382	61.9	54.8	7.1
១០ និងច្រើនជាង	1,638,329	1,511,547	126,782	55.0	50.7	4.3
២០ និងច្រើនជាង	1,477,453	1,399,822	77,631	49.6	47.0	2.6
៥០ និងច្រើនជាង	1,342,300	1,292,570	49,730	45.0	43.4	1.7
១០០ និងច្រើនជាង	1,216,112	1,183,838	32,274	40.8	39.7	1.1
៥០០ និងច្រើនជាង	903,045	892,567	10,478	30.3	29.9	0.4
១-១០ នាក់	1,368,300	222,524	1,145,776	45.9	7.5	38.4
១១-៥០	269,969	201,957	68,012	9.1	6.8	2.3
៥១-១០០	126,188	108,732	17,456	4.2	3.6	0.6
១០១ និងច្រើនជាង	1,216,112	1,183,838	32,274	40.8	39.7	1.1

តារាង១១.៤.១ ទំហំនៃអ្នកចូលរួមការងារ បែងចែកតាមទំហំនៃអ្នកចូលរួមការងារ និងភាពជាម្ចាស់កម្មសិទ្ធិ ឆ្នាំ២០២២  
( ១/៦ )

ទំហំនៃនៃ អ្នកចូលរួមការងារ	ភាពជាម្ចាស់កម្មសិទ្ធិ					
	សរុប	សហគ្រាសឯក បុគ្គល/រូបវន្តបុគ្គល មិនបានចុះបញ្ជី	សហគ្រាសឯក បុគ្គល/រូបវន្តបុគ្គល បានចុះបញ្ជី	ក្រុមហ៊ុនសហ កម្មសិទ្ធិទូទៅ	ក្រុមហ៊ុនសហ កម្មសិទ្ធិមាន កម្រិត	សហគ្រាស ឯកបុគ្គល ទទួលខុសត្រូវ មានកម្រិត
	( ទំហំនៃអ្នកចូលរួមការងារ )					
<b>សរុប</b>	2,980,569	1,312,910	1,501,865	2,202	347	1,003
១ នាក់	367,221	351,108	8,897	17	11	17
២	507,714	480,364	22,572	46	38	30
៣	161,040	141,285	17,121	18	15	15
៤	100,752	80,748	16,848	12	-	20
៥	65,320	47,065	14,610	20	5	20
៦	48,474	29,952	13,908	24	12	12
៧	35,777	19,327	11,571	14	7	35
៨	31,264	14,720	10,584	32	-	8
៩	24,678	9,909	8,658	-	36	36
១០-១៩	160,876	53,537	70,801	99	106	143
២០-៤៩	135,153	29,845	83,754	74	38	156
៥០-៩៩	126,188	18,729	85,658	65	79	155
១០០-៤៩៩	313,067	24,765	253,181	1,022	-	356
៥០០-៩៩៩	239,619	6,266	230,594	759	-	-
១០០០ និងច្រើនជាង	663,426	5,290	653,108	-	-	-
៥ និងច្រើនជាង	1,843,842	259,405	1,436,427	2,109	283	921
១០ និងច្រើនជាង	1,638,329	138,432	1,377,096	2,019	223	810
២០ និងច្រើនជាង	1,477,453	84,895	1,306,295	1,920	117	667
៥០ និងច្រើនជាង	1,342,300	55,050	1,222,541	1,846	79	511
១០០ និងច្រើនជាង	1,216,112	36,321	1,136,883	1,781	-	356
៥០០ និងច្រើនជាង	903,045	11,556	883,702	759	-	-
១-១០ នាក់	1,368,300	1,184,508	134,849	213	144	223
១១-៥០	269,969	73,352	144,475	143	124	269
៥១-១០០	126,188	18,729	85,658	65	79	155
១០១ និងច្រើនជាង	1,216,112	36,321	1,136,883	1,781	-	356

តារាង១១.៤.១ ទំហំនៃអ្នកចូលរួមការងារ បែងចែកតាមទំហំនៃអ្នកចូលរួមការងារ និងភាពជាម្ចាស់កម្មសិទ្ធិ ឆ្នាំ២០២២  
(២/៦)

ទំហំនៃ អ្នកចូលរួមការងារ	ភាពជាម្ចាស់កម្មសិទ្ធិ					
	ក្រុមហ៊ុនឯក ជនទទួល ខុសត្រូវមាន កម្រិត	ក្រុមហ៊ុនមហា ជនទទួលខុស ត្រូវមានកម្រិត	ផលប្រយោជន៍ក្នុង សម្ព័ន្ធ អាជីវកម្ម	សហគ្រាស សាធារណៈ	សហគ្រាសរដ្ឋ	ក្រុមហ៊ុន ចម្រុះរដ្ឋ
	( ទំហំនៃអ្នកចូលរួមការងារ )					
<b>សរុប</b>	7,393	1,484	13	1,381	126,797	5,821
១ នាក់	36	7	4	108	989	1,423
២	40	16	-	22	888	2,074
៣	45	3	9	6	1,188	594
៤	48	-	-	16	2,124	344
៥	45	10	-	35	2,715	195
៦	60	12	-	18	3,882	108
៧	56	14	-	14	4,214	98
៨	48	16	-	8	5,480	48
៩	9	18	-	54	5,490	72
១០-១៩	312	199	-	254	32,583	228
២០-៤៩	508	442	-	303	17,687	90
៥០-៩៩	461	153	-	98	18,488	161
១០០-៤៩៩	2,077	594	-	445	27,689	386
៥០០-៩៩៩	896	-	-	-	1,104	-
១០០០ និងច្រើនជាង	2,752	-	-	-	2,276	-
៥ និងច្រើនជាង	7,224	1,458	-	1,229	121,608	1,386
១០ និងច្រើនជាង	7,006	1,388	-	1,100	99,827	865
២០ និងច្រើនជាង	6,694	1,189	-	846	67,244	637
៥០ និងច្រើនជាង	6,186	747	-	543	49,557	547
១០០ និងច្រើនជាង	5,725	594	-	445	31,069	386
៥០០ និងច្រើនជាង	3,648	-	-	-	3,380	-
១-១០ នាក់	437	106	13	321	32,290	4,996
១១-៥០	770	631	-	517	44,950	278
៥១-១០០	461	153	-	98	18,488	161
១០១ និងច្រើនជាង	5,725	594	-	445	31,069	386

តារាង១១.៤.១ ទំហំនៃអ្នកចូលរួមការងារ បែងចែកតាមទំហំនៃអ្នកចូលរួមការងារ និងភាពជាម្ចាស់កម្មសិទ្ធិ ឆ្នាំ២០២២  
( ៣/៦ )

ទំហំនៃ អ្នកចូលរួមការងារ	ភាពជាម្ចាស់កម្មសិទ្ធិ					
	បុត្រសម្ព័ន្ធក្រុម ហ៊ុនពាណិជ្ជកម្ម បរទេស	សាខាក្រុម ហ៊ុន បរទេស	ការិយាល័យ តំណាង <sup>1)</sup>	សហករណ៍	អង្គការមិនមែន រដ្ឋាភិបាល	សហ គ្រាស ដទៃទៀត
	( អ្នកចូលរួមការងារ )					
<b>សរុប</b>	1,086	1,192	2,160	90	13,869	956
១ នាក់	239	117	541	16	3,672	19
២	318	142	832	-	310	22
៣	96	27	216	3	384	15
៤	40	44	136	-	364	8
៥	65	15	65	-	430	25
៦	30	6	78	-	348	24
៧	7	14	28	-	371	7
៨	8	16	24	-	264	8
៩	-	-	18	-	369	9
១០-១៩	67	38	101	12	2,341	55
២០-៤៩	57	107	57	59	1,899	77
៥០-៩៩	159	68	64	-	1,767	83
១០០-៤៩៩	-	598	-	-	1,350	604
៥០០-៩៩៩	-	-	-	-	-	-
១០០០ និងច្រើនជាង	-	-	-	-	-	-
៥ និងច្រើនជាង	393	862	435	71	9,139	892
១០ និងច្រើនជាង	283	811	222	71	7,357	819
២០ និងច្រើនជាង	216	773	121	59	5,016	764
៥០ និងច្រើនជាង	159	666	64	-	3,117	687
១០០ និងច្រើនជាង	-	598	-	-	1,350	604
៥០០ និងច្រើនជាង	-	-	-	-	-	-
១-១០ នាក់	813	391	1,948	19	6,892	137
១១-៥០	114	135	148	71	3,860	132
៥១-១០០	159	68	64	-	1,767	83
១០១ និងច្រើនជាង	-	598	-	-	1,350	604

1) ការិយាល័យតំណាងនៃក្រុមហ៊ុនពាណិជ្ជកម្មបរទេស

តារាង១១.៤.១ បំណែងចែកភាគរយ(%)នៃអ្នកចូលរួមការងារ បែងចែកតាមទំហំនៃអ្នកចូលរួមការងារ និងភាពជាម្ចាស់  
កម្មសិទ្ធិ ឆ្នាំ២០២២ (៤/៦)

ទំហំនៃ អ្នកចូលរួមការងារ	ភាពជាម្ចាស់កម្មសិទ្ធិ					
	សរុប	សហគ្រាសឯក បុគ្គល/រូបវន្តបុគ្គល មិនបានចុះបញ្ជី	សហគ្រាសឯក បុគ្គល/រូបវន្តបុគ្គល បានចុះបញ្ជី	ក្រុមហ៊ុនសហ កម្មសិទ្ធិទូទៅ	ក្រុមហ៊ុនសហ កម្មសិទ្ធិមាន កម្រិត	សហគ្រាស ឯកបុគ្គល ទទួលខុសត្រូវ មានកម្រិត
<b>សរុប</b>	100.0	44.0	50.4	0.1	0.0	0.0
១ នាក់	12.3	11.8	0.3	0.0	0.0	0.0
២	17.0	16.1	0.8	0.0	0.0	0.0
៣	5.4	4.7	0.6	0.0	0.0	0.0
៤	3.4	2.7	0.6	0.0	-	0.0
៥	2.2	1.6	0.5	0.0	0.0	0.0
៦	1.6	1.0	0.5	0.0	0.0	0.0
៧	1.2	0.6	0.4	0.0	0.0	0.0
៨	1.0	0.5	0.4	0.0	-	0.0
៩	0.8	0.3	0.3	-	0.0	0.0
១០-១៩	5.4	1.8	2.4	0.0	0.0	0.0
២០-៤៩	4.5	1.0	2.8	0.0	0.0	0.0
៥០-៩៩	4.2	0.6	2.9	0.0	0.0	0.0
១០០-៤៩៩	10.5	0.8	8.5	0.0	-	0.0
៥០០-៩៩៩	8.0	0.2	7.7	0.0	-	-
១០០០ និងច្រើនជាង	22.3	0.2	21.9	-	-	-
៥ និងច្រើនជាង	61.9	8.7	48.2	0.1	0.0	0.0
១០ និងច្រើនជាង	55.0	4.6	46.2	0.1	0.0	0.0
២០ និងច្រើនជាង	49.6	2.8	43.8	0.1	0.0	0.0
៥០ និងច្រើនជាង	45.0	1.8	41.0	0.1	0.0	0.0
១០០ និងច្រើនជាង	40.8	1.2	38.1	0.1	-	0.0
៥០០ និងច្រើនជាង	30.3	0.4	29.6	0.0	-	-
១-១០ នាក់	45.9	39.7	4.5	0.0	0.0	0.0
១១-៥០	9.1	2.5	4.8	0.0	0.0	0.0
៥១-១០០	4.2	0.6	2.9	0.0	0.0	0.0
១០១ និងច្រើនជាង	40.8	1.2	38.1	0.1	-	0.0

តារាង១១.៤.១ បំណែងចែកភាគរយ(%)នៃអ្នកចូលរួមការងារ បែងចែកតាមទំហំនៃអ្នកចូលរួមការងារ និងភាពជាម្ចាស់  
កម្មសិទ្ធិ ឆ្នាំ២០២២ (៥/៦)

ទំហំនៃ អ្នកចូលរួមការងារ	ភាពជាម្ចាស់កម្មសិទ្ធិ					
	ក្រុមហ៊ុនឯក ជនទទួល ខុសត្រូវមាន កម្រិត	ក្រុមហ៊ុនមហា ជនទទួលខុស ត្រូវមានកម្រិត	ផលប្រយោជន៍ក្នុង សម្ព័ន្ធ	សហគ្រាសសា ធារណៈ	សហគ្រាសរដ្ឋ	ក្រុមហ៊ុនចម្រុះ រដ្ឋ
	ភាគរយ (%)					
<b>សរុប</b>	0.2	0.0	0.0	0.0	4.3	0.2
១ នាក់	0.0	0.0	0.0	0.0	0.0	0.0
២	0.0	0.0	-	0.0	0.0	0.1
៣	0.0	0.0	0.0	0.0	0.0	0.0
៤	0.0	-	-	0.0	0.1	0.0
៥	0.0	0.0	-	0.0	0.1	0.0
៦	0.0	0.0	-	0.0	0.1	0.0
៧	0.0	0.0	-	0.0	0.1	0.0
៨	0.0	0.0	-	0.0	0.2	0.0
៩	0.0	0.0	-	0.0	0.2	0.0
១០-១៩	0.0	0.0	-	0.0	1.1	0.0
២០-៤៩	0.0	0.0	-	0.0	0.6	0.0
៥០-៩៩	0.0	0.0	-	0.0	0.6	0.0
១០០-៤៩៩	0.1	0.0	-	0.0	0.9	0.0
៥០០-៩៩៩	0.0	-	-	-	0.0	-
១០០០ និងច្រើនជាង	0.1	-	-	-	0.1	-
៥ និងច្រើនជាង	0.2	0.0	-	0.0	4.1	0.0
១០ និងច្រើនជាង	0.2	0.0	-	0.0	3.3	0.0
២០ និងច្រើនជាង	0.2	0.0	-	0.0	2.3	0.0
៥០ និងច្រើនជាង	0.2	0.0	-	0.0	1.7	0.0
១០០ និងច្រើនជាង	0.2	0.0	-	0.0	1.0	0.0
៥០០ និងច្រើនជាង	0.1	-	-	-	0.1	-
១-១០ នាក់	0.0	0.0	0.0	0.0	1.1	0.2
១១-៥០	0.0	0.0	-	0.0	1.5	0.0
៥១-១០០	0.0	0.0	-	0.0	0.6	0.0
១០១ និងច្រើនជាង	0.2	0.0	-	0.0	1.0	0.0



តារាង១១.៤.១ បំណែងចែកភាគរយ(%) នៃអ្នកចូលរួមការងារ បែងចែកតាមទំហំនៃអ្នកចូលរួមការងារ និងភាពជាម្ចាស់កម្មសិទ្ធិ ឆ្នាំ២០២២ (៦/៦)

ទំហំនៃ អ្នកចូលរួមការងារ	ភាពជាម្ចាស់កម្មសិទ្ធិ					
	បុត្រសម្ព័ន្ធក្រុម ហ៊ុនពាណិជ្ជកម្ម បរទេស	សាខាក្រុម ហ៊ុនបរទេស	ការិយាល័យ តំណាង 1)	សហករណ៍	សមាគម/អង្គការ មិនមែន រដ្ឋាភិបាល	សហគ្រាស ដទៃទៀត
	ភាគរយ (%)					
<b>សរុប</b>	0.0	0.0	0.1	0.0	0.5	0.0
១ នាក់	0.0	0.0	0.0	0.0	0.1	0.0
២	0.0	0.0	0.0	-	0.0	0.0
៣	0.0	0.0	0.0	0.0	0.0	0.0
៤	0.0	0.0	0.0	-	0.0	0.0
៥	0.0	0.0	0.0	-	0.0	0.0
៦	0.0	0.0	0.0	-	0.0	0.0
៧	0.0	0.0	0.0	-	0.0	0.0
៨	0.0	0.0	0.0	-	0.0	0.0
៩	-	-	0.0	-	0.0	0.0
១០-១៩	0.0	0.0	0.0	0.0	0.1	0.0
២០-៤៩	0.0	0.0	0.0	0.0	0.1	0.0
៥០-៩៩	0.0	0.0	0.0	-	0.1	0.0
១០០-៤៩៩	-	0.0	-	-	0.0	0.0
៥០០-៩៩៩	-	-	-	-	-	-
១០០០ និងច្រើនជាង	-	-	-	-	-	-
៥ និងច្រើនជាង	0.0	0.0	0.0	0.0	0.3	0.0
១០ និងច្រើនជាង	0.0	0.0	0.0	0.0	0.2	0.0
២០ និងច្រើនជាង	0.0	0.0	0.0	0.0	0.2	0.0
៥០ និងច្រើនជាង	0.0	0.0	0.0	-	0.1	0.0
១០០ និងច្រើនជាង	-	0.0	-	-	0.0	0.0
៥០០ និងច្រើនជាង	-	-	-	-	-	-
១-១០ នាក់	0.0	0.0	0.1	0.0	0.2	0.0
១១-៥០	0.0	0.0	0.0	0.0	0.1	0.0
៥១-១០០	0.0	0.0	0.0	-	0.1	0.0
១០១ និងច្រើនជាង	-	0.0	-	-	0.0	0.0

1) ការិយាល័យតំណាងនៃក្រុមហ៊ុនពាណិជ្ជកម្មបរទេស

តារាង ១១.៥. ទំហំនៃអ្នកចូលរួមការងារ បែងចែកតាមទំហំនៃអ្នកចូលរួមការងារ និងជាទីស្នាក់ការកណ្តាល ឬសាខា ឆ្នាំ២០២២

ទំហំនៃ អ្នកចូលរួមការងារ	ទីស្នាក់ការកណ្តាល ឬសាខា							
	សរុប	អង្គភាព ទោល	ទីស្នាក់ការ កណ្តាល	សាខា	សរុប	អង្គភាព ទោល	ទីស្នាក់ការ កណ្តាល	សាខា
	( ទំហំនៃអ្នកចូលរួមការងារ )				ភាគរយ (%)			
<b>សរុប</b>	2,980,569	2,429,247	89,295	462,027	100.0	81.5	3.0	15.5
១ នាក់	367,221	365,527	-	1,694	12.3	12.3	-	0.1
២	507,714	504,760	-	2,954	17.0	16.9	-	0.1
៣	161,040	157,587	-	3,453	5.4	5.3	-	0.1
៤	100,752	97,308	72	3,372	3.4	3.3	0.0	0.1
៥	65,320	61,470	70	3,780	2.2	2.1	0.0	0.1
៦	48,474	44,706	42	3,726	1.6	1.5	0.0	0.1
៧	35,777	32,235	56	3,486	1.2	1.1	0.0	0.1
៨	31,264	28,104	88	3,072	1.0	0.9	0.0	0.1
៩	24,678	21,780	63	2,835	0.8	0.7	0.0	0.1
១០-១៩	160,876	128,486	781	31,609	5.4	4.3	0.0	1.1
២០-៤៩	135,153	83,729	1,885	49,539	4.5	2.8	0.1	1.7
៥០-៩៩	126,188	77,486	2,678	46,024	4.2	2.6	0.1	1.5
១០០-៤៩៩	313,067	203,183	16,662	93,222	10.5	6.8	0.6	3.1
៥០០-៩៩៩	239,619	178,743	13,816	47,060	8.0	6.0	0.5	1.6
១០០០ និងច្រើនជាង	663,426	444,143	53,082	166,201	22.3	14.9	1.8	5.6
៥ និងច្រើនជាង	1,843,842	1,304,065	89,223	450,554	61.9	43.8	3.0	15.1
១០ និងច្រើនជាង	1,638,329	1,115,770	88,904	433,655	55.0	37.4	3.0	14.5
២០ និងច្រើនជាង	1,477,453	987,284	88,123	402,046	49.6	33.1	3.0	13.5
៥០ និងច្រើនជាង	1,342,300	903,555	86,238	352,507	45.0	30.3	2.9	11.8
១០០ និងច្រើនជាង	1,216,112	826,069	83,560	306,483	40.8	27.7	2.8	10.3
៥០០ និងច្រើនជាង	903,045	622,886	66,898	213,261	30.3	20.9	2.2	7.2
១-១០ នាក់	1,368,300	1,335,557	491	32,252	45.9	44.8	0.0	1.1
១១-៥០	269,969	190,135	2,566	77,268	9.1	6.4	0.1	2.6
៥១-១០០	126,188	77,486	2,678	46,024	4.2	2.6	0.1	1.5
១០១ និងច្រើនជាង	1,216,112	826,069	83,560	306,483	40.8	27.7	2.8	10.3

តារាង ១១.៦. ទំហំនៃអ្នកចូលរួមការងារ បែងចែកតាមទំហំនៃអ្នកចូលរួមការងារ និងការកាន់កាប់ទឹកស្អែកអាជីវកម្ម  
ឆ្នាំ២០២២

ទំហំនៃ អ្នកចូលរួមការងារ	ការកាន់កាប់ទឹកស្អែកអាជីវកម្ម							
	សរុប	ជាម្ចាស់	ជួល	ផ្សេងទៀត	សរុប	ជាម្ចាស់	ជួល	ផ្សេងទៀត
	(ទំហំនៃអ្នកចូលរួមការងារ)				ភាគរយ (%)			
<b>សរុប</b>	2,980,569	1,436,748	1,424,822	118,999	100.0	48.2	47.8	4.0
១ នាក់	367,221	238,785	98,194	30,242	12.3	8.0	3.3	1.0
២	507,714	370,438	106,810	30,466	17.0	12.4	3.6	1.0
៣	161,040	111,837	41,853	7,350	5.4	3.8	1.4	0.2
៤	100,752	66,804	30,036	3,912	3.4	2.2	1.0	0.1
៥	65,320	41,035	21,935	2,350	2.2	1.4	0.7	0.1
៦	48,474	29,490	17,298	1,686	1.6	1.0	0.6	0.1
៧	35,777	21,168	13,216	1,393	1.2	0.7	0.4	0.0
៨	31,264	18,520	11,472	1,272	1.0	0.6	0.4	0.0
៩	24,678	14,589	8,856	1,233	0.8	0.5	0.3	0.0
១០-១៩	160,876	92,777	62,078	6,021	5.4	3.1	2.1	0.2
២០-៤៩	135,153	59,098	71,135	4,920	4.5	2.0	2.4	0.2
៥០-៩៩	126,188	50,472	71,238	4,478	4.2	1.7	2.4	0.2
១០០-៤៩៩	313,067	103,441	198,668	10,958	10.5	3.5	6.7	0.4
៥០០-៩៩៩	239,619	53,958	183,873	1,788	8.0	1.8	6.2	0.1
១០០០ និងច្រើនជាង	663,426	164,336	488,160	10,930	22.3	5.5	16.4	0.4
៥ និងច្រើនជាង	1,843,842	648,884	1,147,929	47,029	61.9	21.8	38.5	1.6
១០ និងច្រើនជាង	1,638,329	524,082	1,075,152	39,095	55.0	17.6	36.1	1.3
២០ និងច្រើនជាង	1,477,453	431,305	1,013,074	33,074	49.6	14.5	34.0	1.1
៥០ និងច្រើនជាង	1,342,300	372,207	941,939	28,154	45.0	12.5	31.6	0.9
១០០ និងច្រើនជាង	1,216,112	321,735	870,701	23,676	40.8	10.8	29.2	0.8
៥០០ និងច្រើនជាង	903,045	218,294	672,033	12,718	30.3	7.3	22.5	0.4
១-១០ នាក់	1,368,300	928,366	359,070	80,864	45.9	31.1	12.0	2.7
១១-៥០	269,969	136,175	123,813	9,981	9.1	4.6	4.2	0.3
៥១-១០០	126,188	50,472	71,238	4,478	4.2	1.7	2.4	0.2
១០១ និងច្រើនជាង	1,216,112	321,735	870,701	23,676	40.8	10.8	29.2	0.8

តារាង ១១.៧.១. ទំហំនៃអ្នកចូលរួមការងារ បែងចែកតាមទំហំនៃអ្នកចូលរួមការងារ និងប្រភេទទីកន្លែងអាជីវកម្ម  
ឆ្នាំ២០២២ (១/២)

ទំហំនៃ អ្នកចូលរួមការងារ	ប្រភេទទីកន្លែងអាជីវកម្ម							
	សរុប	អាជីវកម្ម តាម ចិញ្ចឹមផ្លូវ	តាមផ្ទះ	អគារ ពាណិជ្ជកម្ម	ផ្សារ ប្រពៃណី	ផ្សារទំនើប	អគារដាច់ ដោយ ខ្សែក ឬ អគារមួយ តែឯង	ផ្សេងៗ
	( ទំហំនៃអ្នកចូលរួមការងារ )							
<b>សរុប</b>	2,980,569	116,313	1,072,653	152,547	132,677	12,234	1,480,543	13,602
១ នាក់	367,221	48,330	228,250	15,758	64,788	658	7,663	1,774
២	507,714	45,380	386,186	20,540	48,302	1,036	3,940	2,330
៣	161,040	10,977	126,321	9,000	9,588	675	3,843	636
៤	100,752	5,324	78,888	6,832	4,108	528	4,720	352
៥	65,320	2,660	48,325	5,780	1,790	530	5,960	275
៦	48,474	1,506	32,304	5,412	1,128	558	7,314	252
៧	35,777	1,050	21,399	4,256	686	364	7,868	154
៨	31,264	672	16,424	4,176	376	368	9,104	144
៩	24,678	414	11,457	3,348	189	351	8,802	117
១០-១៩	160,876	-	65,774	24,753	1,031	2,111	65,941	1,266
២០-៤៩	135,153	-	36,197	28,330	691	2,603	66,070	1,262
៥០-៩៩	126,188	-	21,128	24,362	-	2,452	77,407	839
១០០-៤៩៩	313,067	-	-	-	-	-	309,946	3,121
៥០០-៩៩៩	239,619	-	-	-	-	-	238,539	1,080
១០០០ និងច្រើនជាង	663,426	-	-	-	-	-	663,426	-
៥ និងច្រើនជាង	1,843,842	6,302	253,008	100,417	5,891	9,337	1,460,377	8,510
១០ និងច្រើនជាង	1,638,329	-	123,099	77,445	1,722	7,166	1,421,329	7,568
២០ និងច្រើនជាង	1,477,453	-	57,325	52,692	691	5,055	1,355,388	6,302
៥០ និងច្រើនជាង	1,342,300	-	21,128	24,362	-	2,452	1,289,318	5,040
១០០ និងច្រើនជាង	1,216,112	-	-	-	-	-	1,211,911	4,201
៥០០ និងច្រើនជាង	903,045	-	-	-	-	-	901,965	1,080
១-១០ នាក់	1,368,300	116,313	961,574	78,952	131,175	5,408	68,654	6,224
១១-៥០	269,969	-	89,951	49,233	1,502	4,374	122,571	2,338
៥១-១០០	126,188	-	21,128	24,362	-	2,452	77,407	839
១០១ និងច្រើនជាង	1,216,112	-	-	-	-	-	1,211,911	4,201

តារាង ១១.៧.១. បំណែងចែកភាគរយ(%)នៃអ្នកចូលរួមការងារ បែងចែកតាមទំហំនៃអ្នកចូលរួមការងារ និងប្រភេទ ទឹកកន្លែងអាជីវកម្ម ឆ្នាំ២០២២ (២/២)

ទំហំនៃ អ្នកចូលរួមការងារ	ប្រភេទទឹកកន្លែងអាជីវកម្ម							
	សរុប	អាជីវកម្ម តាមចិញ្ចឹម ផ្លូវ	តាមផ្ទះ	អគារពាណិជ្ជ កម្ម	ផ្សារប្រពៃណី	ផ្សារទំនើប	អគារដាច់ ដោយឡែក ឬអគារមួយ តែឯង	ផ្សេងៗ
	ភាគរយ (%)							
<b>សរុប</b>	100.0	3.9	36.0	5.1	4.5	0.4	49.7	0.5
១ នាក់	12.3	1.6	7.7	0.5	2.2	0.0	0.3	0.1
២	17.0	1.5	13.0	0.7	1.6	0.0	0.1	0.1
៣	5.4	0.4	4.2	0.3	0.3	0.0	0.1	0.0
៤	3.4	0.2	2.6	0.2	0.1	0.0	0.2	0.0
៥	2.2	0.1	1.6	0.2	0.1	0.0	0.2	0.0
៦	1.6	0.1	1.1	0.2	0.0	0.0	0.2	0.0
៧	1.2	0.0	0.7	0.1	0.0	0.0	0.3	0.0
៨	1.0	0.0	0.6	0.1	0.0	0.0	0.3	0.0
៩	0.8	0.0	0.4	0.1	0.0	0.0	0.3	0.0
១០-១៩	5.4	-	2.2	0.8	0.0	0.1	2.2	0.0
២០-៤៩	4.5	-	1.2	1.0	0.0	0.1	2.2	0.0
៥០-៩៩	4.2	-	0.7	0.8	-	0.1	2.6	0.0
១០០-៤៩៩	10.5	-	-	-	-	-	10.4	0.1
៥០០-៩៩៩	8.0	-	-	-	-	-	8.0	0.0
១០០០ និងច្រើនជាង	22.3	-	-	-	-	-	22.3	-
៥ និងច្រើនជាង	61.9	0.2	8.5	3.4	0.2	0.3	49.0	0.3
១០ និងច្រើនជាង	55.0	-	4.1	2.6	0.1	0.2	47.7	0.3
២០ និងច្រើនជាង	49.6	-	1.9	1.8	0.0	0.2	45.5	0.2
៥០ និងច្រើនជាង	45.0	-	0.7	0.8	-	0.1	43.3	0.2
១០០ និងច្រើនជាង	40.8	-	-	-	-	-	40.7	0.1
៥០០ និងច្រើនជាង	30.3	-	-	-	-	-	30.3	0.0
១-១០ នាក់	45.9	3.9	32.3	2.6	4.4	0.2	2.3	0.2
១១-៥០	9.1	-	3.0	1.7	0.1	0.1	4.1	0.1
៥១-១០០	4.2	-	0.7	0.8	-	0.1	2.6	0.0
១០១ និងច្រើនជាង	40.8	-	-	-	-	-	40.7	0.1

តារាង ១១.៨.១. ទំហំនៃអ្នកចូលរួមការងារ បែងចែកតាមទំហំនៃអ្នកចូលរួមការងារ និងទំហំទឹកនៃឯកជនអាជីវកម្ម  
ឆ្នាំ២០២២ (១/៤)

ទំហំនៃ អ្នកចូលរួមការងារ	ទំហំទឹកនៃឯកជនអាជីវកម្ម				
	សរុប	<5 ម <sup>២</sup>	5-10 ម <sup>២</sup>	10-30 ម <sup>២</sup>	30-50 ម <sup>២</sup>
	( ទំហំនៃអ្នកចូលរួមការងារ )				
<b>សរុប</b>	2,980,569	152,669	283,733	344,750	232,467
១ នាក់	367,221	79,607	105,639	92,546	43,836
២	507,714	56,132	120,876	144,896	84,932
៣	161,040	9,732	28,491	40,626	29,499
៤	100,752	3,852	13,560	21,564	17,684
៥	65,320	1,515	6,955	11,755	10,375
៦	48,474	858	3,600	7,062	6,732
៧	35,777	532	2,156	4,207	4,158
៨	31,264	288	1,520	3,080	3,288
៩	24,678	153	936	2,088	2,322
១០-១៩	160,876	-	-	11,364	16,518
២០-៤៩	135,153	-	-	5,346	9,129
៥០-៩៩	126,188	-	-	216	674
១០០-៤៩៩	313,067	-	-	-	3,320
៥០០-៩៩៩	239,619	-	-	-	-
១០០០ និងច្រើនជាង	663,426	-	-	-	-
៥ និងច្រើនជាង	1,843,842	3,346	15,167	45,118	56,516
១០ និងច្រើនជាង	1,638,329	-	-	16,926	29,641
២០ និងច្រើនជាង	1,477,453	-	-	5,562	13,123
៥០ និងច្រើនជាង	1,342,300	-	-	216	3,994
១០០ និងច្រើនជាង	1,216,112	-	-	-	3,320
៥០០ និងច្រើនជាង	903,045	-	-	-	-
១-១០ នាក់	1,368,300	152,669	283,733	330,024	206,016
១១-៥០	269,969	-	-	14,510	22,457
៥១-១០០	126,188	-	-	216	674
១០១ និងច្រើនជាង	1,216,112	-	-	-	3,320

តារាង ១១.៨.១. ទំហំនៃអ្នកចូលរួមការងារបែងចែកតាមទំហំនៃអ្នកចូលរួមការងារ និងទំហំទឹកនៃដីអាជីវកម្ម  
ឆ្នាំ២០២២ (២/៤)

ទំហំនៃ អ្នកចូលរួមការងារ	ទំហំទឹកនៃដីអាជីវកម្ម				
	50-100 ម <sup>២</sup>	100-200 ម <sup>២</sup>	200-500 ម <sup>២</sup>	500-1000 ម <sup>២</sup>	> 1000 ម <sup>២</sup>
	( ទំហំនៃអ្នកចូលរួមការងារ )				
<b>សរុប</b>	199,288	134,648	142,123	111,848	1,379,043
១ នាក់	23,906	9,504	4,286	2,270	5,627
២	54,960	25,226	10,298	5,532	4,862
៣	24,516	12,804	6,408	4,101	4,863
៤	17,620	10,604	5,856	3,884	6,128
៥	11,980	7,735	4,805	3,745	6,455
៦	8,832	6,336	4,434	3,090	7,530
៧	5,852	5,131	3,808	2,898	7,035
៨	4,936	4,408	3,272	2,648	7,824
៩	3,312	3,276	2,682	2,844	7,065
១០-១៩	18,093	21,507	18,102	17,188	58,104
២០-៤៩	11,672	15,400	18,364	17,359	57,883
៥០-៩៩	13,609	10,810	15,071	14,198	71,610
១០០-៤៩៩	-	-	44,737	25,301	239,709
៥០០-៩៩៩	-	1,907	-	-	237,712
១០០០ និងច្រើនជាង	-	-	-	6,790	656,636
៥ និងច្រើនជាង	78,286	76,510	115,275	96,061	1,357,563
១០ និងច្រើនជាង	43,374	49,624	96,274	80,836	1,321,654
២០ និងច្រើនជាង	25,281	28,117	78,172	63,648	1,263,550
៥០ និងច្រើនជាង	13,609	12,717	59,808	46,289	1,205,667
១០០ និងច្រើនជាង	-	1,907	44,737	32,091	1,134,057
៥០០ និងច្រើនជាង	-	1,907	-	6,790	894,348
១-១០ នាក់	159,284	88,914	48,459	33,792	65,409
១១-៥០	26,395	33,017	33,856	31,767	107,967
៥១-១០០	13,609	10,810	15,071	14,198	71,610
១០១ និងច្រើនជាង	-	1,907	44,737	32,091	1,134,057

តារាង ១១.៨.១. បំណែងចែកភាគរយ(%)នៃអ្នកចូលរួមការងារ បែងចែកតាមទំហំនៃអ្នកចូលរួមការងារ និងទំហំទឹកនៃឆ្នាំអាជីវកម្ម ឆ្នាំ២០២២ (៣/៤)

ទំហំនៃអ្នកចូលរួមការងារ	ទំហំទឹកនៃឆ្នាំអាជីវកម្ម				
	សរុប	<5 <sup>ម្ភ</sup>	5-10 <sup>ម្ភ</sup>	10-30 <sup>ម្ភ</sup>	30-50 <sup>ម្ភ</sup>
	ភាគរយ (%)				
<b>សរុប</b>	100.0	5.1	9.5	11.6	7.8
១ នាក់	12.3	2.7	3.5	3.1	1.5
២	17.0	1.9	4.1	4.9	2.8
៣	5.4	0.3	1.0	1.4	1.0
៤	3.4	0.1	0.5	0.7	0.6
៥	2.2	0.1	0.2	0.4	0.3
៦	1.6	0.0	0.1	0.2	0.2
៧	1.2	0.0	0.1	0.1	0.1
៨	1.0	0.0	0.1	0.1	0.1
៩	0.8	0.0	0.0	0.1	0.1
១០-១៩	5.4	-	-	0.4	0.6
២០-៤៩	4.5	-	-	0.2	0.3
៥០-៩៩	4.2	-	-	0.0	0.0
១០០-៤៩៩	10.5	-	-	-	0.1
៥០០-៩៩៩	8.0	-	-	-	-
១០០០ និងច្រើនជាង	22.3	-	-	-	-
៥ និងច្រើនជាង	61.9	0.1	0.5	1.5	1.9
១០ និងច្រើនជាង	55.0	-	-	0.6	1.0
២០ និងច្រើនជាង	49.6	-	-	0.2	0.4
៥០ និងច្រើនជាង	45.0	-	-	0.0	0.1
១០០ និងច្រើនជាង	40.8	-	-	-	0.1
៥០០ និងច្រើនជាង	30.3	-	-	-	-
១-១០ នាក់	45.9	5.1	9.5	11.1	6.9
១១-៥០	9.1	-	-	0.5	0.8
៥១-១០០	4.2	-	-	0.0	0.0
១០១ និងច្រើនជាង	40.8	-	-	-	0.1



តារាង ១១.៨.១. បំណែងចែកភាគរយ(%)នៃអ្នកចូលរួមការងារ បែងចែកតាមទំហំនៃអ្នកចូលរួមការងារ និងទំហំទីកន្លែងអាជីវកម្ម ឆ្នាំ២០២២ (៤/៤)

ទំហំនៃ អ្នកចូលរួមការងារ	ទំហំទីកន្លែងអាជីវកម្ម				
	50-100 ម <sup>២</sup>	100-200 ម <sup>២</sup>	200-500 ម <sup>២</sup>	500-1000 ម <sup>២</sup>	> 1000 ម <sup>២</sup>
	ភាគរយ (%)				
<b>សរុប</b>	6.7	4.5	4.8	3.8	46.3
១ នាក់	0.8	0.3	0.1	0.1	0.2
២	1.8	0.8	0.3	0.2	0.2
៣	0.8	0.4	0.2	0.1	0.2
៤	0.6	0.4	0.2	0.1	0.2
៥	0.4	0.3	0.2	0.1	0.2
៦	0.3	0.2	0.1	0.1	0.3
៧	0.2	0.2	0.1	0.1	0.2
៨	0.2	0.1	0.1	0.1	0.3
៩	0.1	0.1	0.1	0.1	0.2
១០-១៩	0.6	0.7	0.6	0.6	1.9
២០-៤៩	0.4	0.5	0.6	0.6	1.9
៥០-៩៩	0.5	0.4	0.5	0.5	2.4
១០០-៤៩៩	-	-	1.5	0.8	8.0
៥០០-៩៩៩	-	0.1	-	-	8.0
១០០០ និងច្រើនជាង	-	-	-	0.2	22.0
៥ និងច្រើនជាង	2.6	2.6	3.9	3.2	45.5
១០ និងច្រើនជាង	1.5	1.7	3.2	2.7	44.3
២០ និងច្រើនជាង	0.8	0.9	2.6	2.1	42.4
៥០ និងច្រើនជាង	0.5	0.4	2.0	1.6	40.5
១០០ និងច្រើនជាង	-	0.1	1.5	1.1	38.0
៥០០ និងច្រើនជាង	-	0.1	-	0.2	30.0
១-១០ នាក់	5.3	3.0	1.6	1.1	2.2
១១-៥០	0.9	1.1	1.1	1.1	3.6
៥១-១០០	0.5	0.4	0.5	0.5	2.4
១០១ និងច្រើនជាង	-	0.1	1.5	1.1	38.0

តារាង ១១.៩.១. ទំហំនៃអ្នកចូលរួមការងារ បែងចែកតាមទំហំនៃអ្នកចូលរួមការងារ និងឆ្នាំចាប់ផ្តើមធ្វើអាជីវកម្ម  
ឆ្នាំ២០២២ (១/២)

ទំហំនៃ អ្នកចូលរួមការងារ	ឆ្នាំចាប់ផ្តើមធ្វើអាជីវកម្ម							
	សរុប	2022	2021	2020	2015-2019	2010-2014	2000-2009	1999 ឬមុន 1)
	( ទំហំនៃអ្នកចូលរួមការងារ )							
<b>សរុប</b>	2,980,569	64,732	317,797	254,984	1,111,944	601,590	357,386	272,136
១ នាក់	367,221	15,452	64,773	46,471	142,989	47,945	33,187	16,404
២	507,714	17,216	81,284	61,920	208,442	71,728	49,022	18,102
៣	161,040	5,094	23,790	18,522	66,543	22,995	17,187	6,909
៤	100,752	2,916	13,968	11,560	41,668	14,960	11,088	4,592
៥	65,320	2,065	8,665	6,955	26,525	10,105	7,460	3,545
៦	48,474	1,578	6,066	4,872	18,846	7,182	5,790	4,140
៧	35,777	1,001	4,627	3,521	12,761	5,327	4,487	4,053
៨	31,264	816	3,440	2,720	11,032	4,288	4,464	4,504
៩	24,678	648	2,565	1,881	8,055	3,006	3,780	4,743
១០-១៩	160,876	3,371	13,974	11,750	51,983	21,361	24,225	34,212
២០-៤៩	135,153	2,658	10,182	8,447	43,209	25,024	20,641	24,992
៥០-៩៩	126,188	2,822	8,135	8,264	36,839	21,290	22,057	26,781
១០០-៤៩៩	313,067	4,617	30,775	26,131	102,548	56,756	40,982	51,258
៥០០-៩៩៩	239,619	4,478	24,086	18,638	90,919	58,320	23,339	19,839
១០០០ និងច្រើនជាង	663,426	-	21,467	23,332	249,585	231,303	89,677	48,062
<b>៥ និងច្រើនជាង</b>	1,843,842	24,054	133,982	116,511	652,302	443,962	246,902	226,129
១០ និងច្រើនជាង	1,638,329	17,946	108,619	96,562	575,083	414,054	220,921	205,144
២០ និងច្រើនជាង	1,477,453	14,575	94,645	84,812	523,100	392,693	196,696	170,932
៥០ និងច្រើនជាង	1,342,300	11,917	84,463	76,365	479,891	367,669	176,055	145,940
១០០ និងច្រើនជាង	1,216,112	9,095	76,328	68,101	443,052	346,379	153,998	119,159
៥០០ និងច្រើនជាង	903,045	4,478	45,553	41,970	340,504	289,623	113,016	67,901
១-១០ នាក់	1,368,300	47,306	211,478	160,512	545,371	191,146	140,315	72,172
១១-៥០	269,969	5,509	21,856	18,107	86,682	42,775	41,016	54,024
៥១-១០០	126,188	2,822	8,135	8,264	36,839	21,290	22,057	26,781
១០១ និងច្រើនជាង	1,216,112	9,095	76,328	68,101	443,052	346,379	153,998	119,159

1) រាប់បញ្ចូលអង្គការសេដ្ឋកិច្ចដែលពុំដឹង "ឆ្នាំចាប់ផ្តើមធ្វើអាជីវកម្ម"។

តារាង ១១.៩.១. បំណែងចែកភាគរយ(%)នៃអ្នកចូលរួមការងារ បែងចែកតាមទំហំនៃអ្នកចូលរួមការងារ និងឆ្នាំចាប់ផ្តើមធ្វើអាជីវកម្ម ឆ្នាំ២០២២ (២/២)

ទំហំនៃ អ្នកចូលរួមការងារ	ឆ្នាំចាប់ផ្តើមធ្វើអាជីវកម្ម							
	សរុប	2022	2021	2020	2015-2019	2010-2014	2000-2009	1999 ឬមុន 1)
	ភាគរយ (%)							
<b>សរុប</b>	100.0	2.2	10.7	8.6	37.3	20.2	12.0	9.1
១ នាក់	12.3	0.5	2.2	1.6	4.8	1.6	1.1	0.6
២	17.0	0.6	2.7	2.1	7.0	2.4	1.6	0.6
៣	5.4	0.2	0.8	0.6	2.2	0.8	0.6	0.2
៤	3.4	0.1	0.5	0.4	1.4	0.5	0.4	0.2
៥	2.2	0.1	0.3	0.2	0.9	0.3	0.3	0.1
៦	1.6	0.1	0.2	0.2	0.6	0.2	0.2	0.1
៧	1.2	0.0	0.2	0.1	0.4	0.2	0.2	0.1
៨	1.0	0.0	0.1	0.1	0.4	0.1	0.1	0.2
៩	0.8	0.0	0.1	0.1	0.3	0.1	0.1	0.2
១០-១៩	5.4	0.1	0.5	0.4	1.7	0.7	0.8	1.1
២០-៤៩	4.5	0.1	0.3	0.3	1.4	0.8	0.7	0.8
៥០-៩៩	4.2	0.1	0.3	0.3	1.2	0.7	0.7	0.9
១០០-៤៩៩	10.5	0.2	1.0	0.9	3.4	1.9	1.4	1.7
៥០០-៩៩៩	8.0	0.2	0.8	0.6	3.1	2.0	0.8	0.7
១០០០ និងច្រើនជាង	22.3	-	0.7	0.8	8.4	7.8	3.0	1.6
៥ និងច្រើនជាង	61.9	0.8	4.5	3.9	21.9	14.9	8.3	7.6
១០ និងច្រើនជាង	55.0	0.6	3.6	3.2	19.3	13.9	7.4	6.9
២០ និងច្រើនជាង	49.6	0.5	3.2	2.8	17.6	13.2	6.6	5.7
៥០ និងច្រើនជាង	45.0	0.4	2.8	2.6	16.1	12.3	5.9	4.9
១០០ និងច្រើនជាង	40.8	0.3	2.6	2.3	14.9	11.6	5.2	4.0
៥០០ និងច្រើនជាង	30.3	0.2	1.5	1.4	11.4	9.7	3.8	2.3
១-១០ នាក់	45.9	1.6	7.1	5.4	18.3	6.4	4.7	2.4
១១-៥០	9.1	0.2	0.7	0.6	2.9	1.4	1.4	1.8
៥១-១០០	4.2	0.1	0.3	0.3	1.2	0.7	0.7	0.9
១០១ និងច្រើនជាង	40.8	0.3	2.6	2.3	14.9	11.6	5.2	4.0

1) រាប់បញ្ចូលអង្គការសេដ្ឋកិច្ចដែលពុំដឹង "ឆ្នាំចាប់ផ្តើមធ្វើអាជីវកម្ម"។

តារាង ១២.១.១. ទំហំនៃអ្នកចូលរួមការងារ បែងចែកតាមចំណាត់ថ្នាក់វិស័យឧស្សាហកម្មស្តង់ដារអន្តរជាតិ និងភេទនៃ  
អ្នកចូលរួមការងារ ឆ្នាំ២០២២ (១/២)

ចំណាត់ថ្នាក់វិស័យឧស្សាហកម្មស្តង់ដារអន្តរជាតិ (ISIC Rev.4) 1)	ភេទនៃអ្នកចូលរួមការងារ		
	ទាំងពីរភេទ	ប្រុស	ស្រី
	( ទំហំនៃអ្នកចូលរួមការងារ )		
សរុប	2,980,569	1,139,207	1,841,362
B សកម្មភាពអាជីវកម្មរ៉ែ និងថ្ម	3,842	2,267	1,575
C សកម្មភាពផលិតកម្ម កម្មន្តសាល	1,116,671	369,683	746,988
D ការផ្គត់ផ្គង់អគ្គិសនី ឧស្ម័ន ហ្គាស ចំហាយទឹក និងហ្គាសម៉ាស៊ីន ត្រជាក់	17,789	8,986	8,803
E ការផ្គត់ផ្គង់ទឹក ការងារគ្រប់គ្រងទឹកស្អុយ កាកសំណល់ និងការកែច្នៃ សំណល់	7,783	4,560	3,223
F សំណង់	6,779	3,552	3,227
G ការលក់ដុំ និងលក់រាយ ការជួសជុលយានយន្ត និង ទោចក្រយានយន្ត	920,666	359,196	561,470
H ការដឹកជញ្ជូន និងស្តុកទុក	23,169	13,248	9,921
I សកម្មភាពផ្នែកស្នាក់នៅ និងសេវាផ្នែកចំណីអាហារ	287,486	100,373	187,113
J ផ្នែកព័ត៌មានវិទ្យា និងការទំនាក់ទំនងទូរគមនាគមន៍	11,463	5,832	5,631
K សកម្មភាពហិរញ្ញវត្ថុ និងការធានារ៉ាប់រង	116,232	59,319	56,913
L សកម្មភាពអចលនទ្រព្យ	17,360	8,272	9,088
M សកម្មភាពមុខជំនាញវិជ្ជាជីវៈ វិទ្យាសាស្ត្រ និងបច្ចេកទេស	11,415	5,967	5,448
N សកម្មភាពសេវាកម្មរដ្ឋបាល និងសេវាកាំទ្រ	20,513	12,099	8,414
P ការសិក្សាអប់រំ	209,330	93,368	115,962
Q សកម្មភាពសុខាភិបាល និងកិច្ចការសង្គមកិច្ច	69,711	31,602	38,109
R សកម្មភាពសិល្បៈ គ្រឿងកំសាន្ត និងការកំសាន្ត	28,201	12,082	16,119
S សកម្មភាពសេវាកម្មដទៃទៀត	112,159	48,801	63,358

1) ចំណាត់ថ្នាក់វិស័យឧស្សាហកម្មស្តង់ដារអន្តរជាតិ ឬហៅថា ISIC (International Standard Industrial Classification)  
2) អង្គការសេដ្ឋកិច្ចដែលនៅក្នុងផ្នែក A, O, T និង U នៃចំណាត់ថ្នាក់វិស័យឧស្សាហកម្មស្តង់ដារអន្តរជាតិជំនាន់៤គឺមិនត្រូវបានគេធ្វើអង្កេតទេ។

តារាង ១២.១.២. បំណែងចែកភាគរយ(%)នៃអ្នកចូលរួមការងារ បែងចែកតាមចំណាត់ថ្នាក់វិស័យឧស្សាហកម្ម  
ស្តង់ដារអន្តរជាតិ និងភេទនៃអ្នកចូលរួមការងារ ឆ្នាំ២០២២ (២/២)

ចំណាត់ថ្នាក់វិស័យឧស្សាហកម្មស្តង់ដារអន្តរជាតិ (ISIC Rev.4)	ភេទនៃអ្នកចូលរួមការងារ		
	ទាំងពីរភេទ	ទាំងពីរភេទ	ទាំងពីរភេទ
	ភាគរយ (%)		
សរុប	100.0	38.2	61.8
B សកម្មភាពអាជីវកម្មរ៉ែ និងថ្ម	0.1	0.1	0.1
C សកម្មភាពផលិតកម្ម កម្មន្តសាល	37.5	12.4	25.1
D ការផ្គត់ផ្គង់អគ្គិសនី ឧស្ម័ន ហ្គាស ចំហាយទឹក និងហ្គាសម៉ាស៊ីនត្រជាក់	0.6	0.3	0.3
E ការផ្គត់ផ្គង់ទឹក ការងារគ្រប់គ្រងទឹកស្អុយ កាកសំណល់ និងការកែច្នៃសំណល់	0.3	0.2	0.1
F សំណង់	0.2	0.1	0.1
G ការលក់ដុំ និងលក់រាយ ការជួសជុលយានយន្ត និង ទោចក្រយានយន្ត	30.9	12.1	18.8
H ការដឹកជញ្ជូន និងស្តុកទុក	0.8	0.4	0.3
I សកម្មភាពផ្នែកស្នាក់នៅ និងសេវាផ្នែកចំណីអាហារ	9.6	3.4	6.3
J ផ្នែកព័ត៌មានវិទ្យា និងការទំនាក់ទំនងទូរគមនាគមន៍	0.4	0.2	0.2
K សកម្មភាពហិរញ្ញវត្ថុ និងការធានារ៉ាប់រង	3.9	2.0	1.9
L សកម្មភាពអចលនទ្រព្យ	0.6	0.3	0.3
M សកម្មភាពមុខជំនាញវិជ្ជាជីវៈ វិទ្យាសាស្ត្រ និងបច្ចេកទេស	0.4	0.2	0.2
N សកម្មភាពសេវាកម្មរដ្ឋបាល និងសេវាកាំទ្រ	0.7	0.4	0.3
P ការសិក្សាអប់រំ	7.0	3.1	3.9
Q សកម្មភាពសុខាភិបាល និងកិច្ចការសង្គមកិច្ច	2.3	1.1	1.3
R សកម្មភាពសិល្បៈ គ្រឿងកំសាន្ត និងការកំសាន្ត	0.9	0.4	0.5
S សកម្មភាពសេវាកម្មដទៃទៀត	3.8	1.6	2.1

1) ចំណាត់ថ្នាក់វិស័យឧស្សាហកម្មស្តង់ដារអន្តរជាតិ ឬហៅថា ISIC (International Standard Industrial Classification)  
2) អង្គភាពសេដ្ឋកិច្ចដែលនៅក្នុងផ្នែក A, O, T និង U នៃចំណាត់ថ្នាក់វិស័យឧស្សាហកម្មស្តង់ដារអន្តរជាតិនឹងទាន់៤គឺមិនត្រូវបានគេធ្វើអង្កេតទេ។

តារាង ១២.១.៣. ទំហំនៃអ្នកចូលរួមការងារ បែងចែកតាមចំណាត់ថ្នាក់វិស័យឧស្សាហកម្មស្តង់ដារអន្តរជាតិ និងភេទនៃអ្នកតំណាង ឆ្នាំ២០២២ (១/២)

ចំណាត់ថ្នាក់វិស័យឧស្សាហកម្មស្តង់ដារអន្តរជាតិ (ISIC Rev.4)	ភេទនៃអ្នកចូលរួមការងារ		
	ទាំងពីរភេទ	ទាំងពីរភេទ	ទាំងពីរភេទ
	( ទំហំនៃអ្នកចូលរួមការងារ )		
សរុប	2,980,569	1,617,748	1,362,821
B សកម្មភាពអាជីវកម្មរ៉ែ និងថ្ម	3,842	3,586	256
C សកម្មភាពផលិតកម្ម កម្មន្តសាល	1,116,671	736,495	380,176
D ការផ្គត់ផ្គង់អគ្គិសនី ឧស្ម័ន ហ្គាស ចំហាយទឹក និងហ្គាសម៉ាស៊ីនត្រជាក់	17,789	15,489	2,300
E ការផ្គត់ផ្គង់ទឹក ការងារគ្រប់គ្រងទឹកស្អុយ កាកសំណល់ និងការកែច្នៃសំណល់	7,783	6,073	1,710
F សំណង់	6,779	5,414	1,365
G ការលក់ដុំ និងលក់រាយ ការជួសជុលយានយន្ត និង ទោចក្រយានយន្ត	920,666	312,504	608,162
H ការដឹកជញ្ជូន និងស្តុកទុក	23,169	16,941	6,228
I សកម្មភាពផ្នែកស្នាក់នៅ និងសេវាផ្នែកចំណីអាហារ	287,486	107,407	180,079
J ផ្នែកព័ត៌មានវិទ្យា និងការទំនាក់ទំនងទូរគមនាគមន៍	11,463	8,025	3,438
K សកម្មភាពហិរញ្ញវត្ថុ និងការធានារ៉ាប់រង	116,232	80,399	35,833
L សកម្មភាពអចលនទ្រព្យ	17,360	11,045	6,315
M សកម្មភាពមុខជំនាញវិជ្ជាជីវៈ វិទ្យាសាស្ត្រ និងបច្ចេកទេស	11,415	7,824	3,591
N សកម្មភាពសេវាកម្មរដ្ឋបាល និងសេវាគាំទ្រ	20,513	13,590	6,923
P ការសិក្សាអប់រំ	209,330	168,788	40,542
Q សកម្មភាពសុខាភិបាល និងកិច្ចការសង្គមកិច្ច	69,711	50,916	18,795
R សកម្មភាពសិល្បៈ គ្រឿងកំសាន្ត និងការកំសាន្ត	28,201	17,570	10,631
S សកម្មភាពសេវាកម្មដទៃទៀត	112,159	55,682	56,477

1) ចំណាត់ថ្នាក់វិស័យឧស្សាហកម្មស្តង់ដារអន្តរជាតិ ឬហៅថា ISIC (International Standard Industrial Classification)  
 2) អង្គភាពសេដ្ឋកិច្ចដែលនៅក្នុងផ្នែក A, O, T និង U នៃចំណាត់ថ្នាក់វិស័យឧស្សាហកម្មស្តង់ដារអន្តរជាតិជំនាន់៤គឺមិនត្រូវបានគេធ្វើអង្កេតទេ។

តារាង ១២.១.៣. បំណែងចែកភាគរយ (%) នៃអ្នកចូលរួមការងារ បែងចែកតាមចំណាត់ថ្នាក់វិស័យឧស្សាហកម្ម ស្តង់ដារអន្តរជាតិ និងភេទនៃអ្នកតំណាង ឆ្នាំ២០២២ (២/២)

ចំណាត់ថ្នាក់វិស័យឧស្សាហកម្មស្តង់ដារអន្តរជាតិ (ISIC Rev.4.1)	ភេទនៃអ្នកចូលរួមការងារ		
	ទាំងពីរភេទ	Male	ទាំងពីរភេទ
	ភាគរយ (%)		
សរុប	100.0	54.3	45.7
B សកម្មភាពអាជីវកម្មរ៉ែ និងថ្ម	0.1	0.1	0.0
C សកម្មភាពផលិតកម្ម កម្មន្តសាល	37.5	24.7	12.8
D ការផ្គត់ផ្គង់អគ្គិសនី ឧស្ម័ន ហ្គាស ចំហាយទឹក និងហ្គាសម៉ាស៊ីនត្រជាក់	0.6	0.5	0.1
E ការផ្គត់ផ្គង់ទឹក ការងារគ្រប់គ្រងទឹកស្អុយ កាកសំណល់ និងការកែច្នៃសំណល់	0.3	0.2	0.1
F សំណង់	0.2	0.2	0.0
G ការលក់ដុំ និងលក់រាយ ការជួសជុលយានយន្ត និង ទោចក្រយានយន្ត	30.9	10.5	20.4
H ការដឹកជញ្ជូន និងស្តុកទុក	0.8	0.6	0.2
I សកម្មភាពផ្នែកស្នាក់នៅ និងសេវាផ្នែកចំណីអាហារ	9.6	3.6	6.0
J ផ្នែកព័ត៌មានវិទ្យា និងការទំនាក់ទំនងទូរគមនាគមន៍	0.4	0.3	0.1
K សកម្មភាពហិរញ្ញវត្ថុ និងការធានារ៉ាប់រង	3.9	2.7	1.2
L សកម្មភាពអចលនទ្រព្យ	0.6	0.4	0.2
M សកម្មភាពមុខជំនាញវិជ្ជាជីវៈ វិទ្យាសាស្ត្រ និងបច្ចេកទេស	0.4	0.3	0.1
N សកម្មភាពសេវាកម្មរដ្ឋបាល និងសេវាកាំទ្រ	0.7	0.5	0.2
P ការសិក្សាអប់រំ	7.0	5.7	1.4
Q សកម្មភាពសុខាភិបាល និងកិច្ចការសង្គមកិច្ច	2.3	1.7	0.6
R សកម្មភាពសិល្បៈ គ្រឿងកំសាន្ត និងការកំសាន្ត	0.9	0.6	0.4
S សកម្មភាពសេវាកម្មដទៃទៀត	3.8	1.9	1.9

1) ចំណាត់ថ្នាក់វិស័យឧស្សាហកម្មស្តង់ដារអន្តរជាតិ ឬហៅថា ISIC (International Standard Industrial Classification)  
 2) អង្គការសេដ្ឋកិច្ចដែលនៅក្នុងផ្នែក A, O, T និង U នៃចំណាត់ថ្នាក់វិស័យឧស្សាហកម្មស្តង់ដារអន្តរជាតិនឹងមិនត្រូវបានគេធ្វើអង្កេតទេ។

តារាង ១២.២.១. ទំហំនៃអ្នកចូលរួមការងារ បែងចែកតាមចំណាត់ថ្នាក់វិស័យឧស្សាហកម្មស្តង់ដារអន្តរជាតិ និងម្ចាស់  
 អង្គការសេដ្ឋកិច្ច ជាជនជាតិកម្ពុជា ឬមិនមែនជាជនជាតិកម្ពុជា ឆ្នាំ២០២២ (១/២)

ចំណាត់ថ្នាក់វិស័យឧស្សាហកម្មស្តង់ដារអន្តរជាតិ (ISIC Rev.4)	ម្ចាស់អង្គការសេដ្ឋកិច្ចជាជនជាតិកម្ពុជា ឬបរទេស		
	សរុប	ជនជាតិកម្ពុជា	ជនជាតិបរទេស
	( ទំហំនៃអ្នកចូលរួមការងារ )		
សរុប	2,980,569	2,019,244	961,325
B សកម្មភាពអាជីវកម្មរ៉ែ និងថ្ម	3,842	3,107	735
C សកម្មភាពផលិតកម្ម កម្មន្តសាល	1,116,671	277,635	839,036
D ការផ្គត់ផ្គង់អគ្គិសនី ឧស្ម័ន ហ្គាស ចំហាយទឹក និងហ្គាសម៉ាស៊ីនត្រជាក់	17,789	16,615	1,174
E ការផ្គត់ផ្គង់ទឹក ការងារគ្រប់គ្រងទឹកស្អុយ កាកសំណល់ និងការកែច្នៃសំណល់	7,783	5,627	2,156
F សំណង់	6,779	5,600	1,179
G ការលក់ដុំ និងលក់រាយ ការជួសជុលយានយន្ត និង ទោចក្រយានយន្ត	920,666	893,675	26,991
H ការដឹកជញ្ជូន និងស្តុកទុក	23,169	19,724	3,445
I សកម្មភាពផ្នែកស្នាក់នៅ និងសេវាផ្នែកចំណីអាហារ	287,486	267,648	19,838
J ផ្នែកព័ត៌មានវិទ្យា និងការទំនាក់ទំនងទូរគមនាគមន៍	11,463	6,739	4,724
K សកម្មភាពហិរញ្ញវត្ថុ និងការធានារ៉ាប់រង	116,232	81,377	34,855
L សកម្មភាពអចលនទ្រព្យ	17,360	15,153	2,207
M សកម្មភាពមុខជំនាញវិជ្ជាជីវៈ វិទ្យាសាស្ត្រ និងបច្ចេកទេស	11,415	8,086	3,329
N សកម្មភាពសេវាកម្មរដ្ឋបាល និងសេវាគាំទ្រ	20,513	17,535	2,978
P ការសិក្សាអប់រំ	209,330	204,067	5,263
Q សកម្មភាពសុខាភិបាល និងកិច្ចការសង្គមកិច្ច	69,711	65,580	4,131
R សកម្មភាពសិល្បៈ គ្រឿងកំសាន្ត និងការកំសាន្ត	28,201	25,295	2,906
S សកម្មភាពសេវាកម្មដទៃទៀត	112,159	105,781	6,378

1) ចំណាត់ថ្នាក់វិស័យឧស្សាហកម្មស្តង់ដារអន្តរជាតិ ឬហៅថា ISIC (International Standard Industrial Classification)  
 2) អង្គការសេដ្ឋកិច្ចដែលនៅក្នុងផ្នែក A, O, T និង U នៃចំណាត់ថ្នាក់វិស័យឧស្សាហកម្មស្តង់ដារអន្តរជាតិជំនាន់៤គឺមិនត្រូវបានគេធ្វើអង្កេតទេ។



តារាង ១២.២.១. បំណែងចែកភាគរយ(%)នៃអ្នកចូលរួមការងារ បែងចែកតាមចំណាត់ថ្នាក់វិស័យឧស្សាហកម្ម  
ស្តង់ដារអន្តរជាតិ និងម្ចាស់អង្គការសេដ្ឋកិច្ចជាជនជាតិកម្ពុជា ឬមិនមែនជាជនជាតិកម្ពុជា ឆ្នាំ២០២២  
(២/២)

ចំណាត់ថ្នាក់វិស័យឧស្សាហកម្មស្តង់ដារអន្តរជាតិ (ISIC Rev.4)	ម្ចាស់អង្គការសេដ្ឋកិច្ចជាជនជាតិកម្ពុជា ឬបរទេស		
	សរុប	ជនជាតិកម្ពុជា	ជនជាតិបរទេស
	ភាគរយ (%)		
សរុប	100.0	67.7	32.3
B សកម្មភាពអាជីវកម្មរ៉ែ និងថ្ម	0.1	0.1	0.0
C សកម្មភាពផលិតកម្ម កម្មន្តសាល	37.5	9.3	28.2
D ការផ្គត់ផ្គង់អគ្គិសនី ឧស្ម័ន ហ្គាស ចំហាយទឹក និងហ្គាសម៉ាស៊ីនត្រជាក់	0.6	0.6	0.0
E ការផ្គត់ផ្គង់ទឹក ការងារគ្រប់គ្រងទឹកស្អុយ កាកសំណល់ និងការកែច្នៃសំណល់	0.3	0.2	0.1
F សំណង់	0.2	0.2	0.0
G ការលក់ដុំ និងលក់រាយ ការជួសជុលយានយន្ត និង ទោចក្រយានយន្ត	30.9	30.0	0.9
H ការដឹកជញ្ជូន និងស្តុកទុក	0.8	0.7	0.1
I សកម្មភាពផ្នែកស្នាក់នៅ និងសេវាផ្នែកចំណីអាហារ	9.6	9.0	0.7
J ផ្នែកព័ត៌មានវិទ្យា និងការទំនាក់ទំនងទូរគមនាគមន៍	0.4	0.2	0.2
K សកម្មភាពហិរញ្ញវត្ថុ និងការធានារ៉ាប់រង	3.9	2.7	1.2
L សកម្មភាពអចលនទ្រព្យ	0.6	0.5	0.1
M សកម្មភាពមុខជំនាញវិជ្ជាជីវៈ វិទ្យាសាស្ត្រ និងបច្ចេកទេស	0.4	0.3	0.1
N សកម្មភាពសេវាកម្មរដ្ឋបាល និងសេវាគាំទ្រ	0.7	0.6	0.1
P ការសិក្សាអប់រំ	7.0	6.8	0.2
Q សកម្មភាពសុខាភិបាល និងកិច្ចការសង្គមកិច្ច	2.3	2.2	0.1
R សកម្មភាពសិល្បៈ គ្រឿងកំសាន្ត និងការកំសាន្ត	0.9	0.8	0.1
S សកម្មភាពសេវាកម្មដទៃទៀត	3.8	3.5	0.2

1) ចំណាត់ថ្នាក់វិស័យឧស្សាហកម្មស្តង់ដារអន្តរជាតិ ឬហៅថា ISIC (International Standard Industrial Classification)  
2) អង្គការសេដ្ឋកិច្ចដែលនៅក្នុងផ្នែក A, O, T និង U នៃចំណាត់ថ្នាក់វិស័យឧស្សាហកម្មស្តង់ដារអន្តរជាតិជំនាន់៤គឺមិនត្រូវបានគេធ្វើអង្កេតទេ។

តារាង ១២.២.៣. ទំហំនៃអ្នកចូលរួមការងារ បែងចែកតាមចំណាត់ថ្នាក់វិស័យឧស្សាហកម្មស្តង់ដារអន្តរជាតិ និង សញ្ញាតិម្ចាស់អង្គភាពសេដ្ឋកិច្ច ឆ្នាំ២០២២ (១/២)

ចំណាត់ថ្នាក់វិស័យឧស្សាហកម្មស្តង់ដារអន្តរជាតិ (ISIC Rev.4)	សញ្ញាតិម្ចាស់អង្គភាពសេដ្ឋកិច្ច							
	សរុប	ខ្មែរ	ចិន	កូរ៉េខាងត្បូង	វៀតណាម	ប្រទេសអាស៊ីផ្សេងៗ	សហរដ្ឋអាមេរិក និងអឺរ៉ុប	ប្រទេសផ្សេងៗ
	(ទំហំនៃអ្នកចូលរួមការងារ)							
សរុប	2,980,569	2,019,244	493,125	46,450	9,904	342,921	40,387	28,538
B សកម្មភាពអាជីវកម្មរ៉ែ និងថ្ម	3,842	3,107	379	-	-	-	-	356
C សកម្មភាពផលិតកម្ម កម្មន្តសាល	1,116,671	277,635	468,834	33,289	1,612	296,851	26,703	11,747
D ការផ្គត់ផ្គង់អគ្គិសនី ឧស្ម័ន ហ្គាស ចំហាយទឹក និងហ្គាសម៉ាស៊ីនត្រជាក់	17,789	16,615	672	-	5	481	-	16
E ការផ្គត់ផ្គង់ទឹក ការងារគ្រប់គ្រងទឹកស្អុយ កាកសំណល់ និងការកែច្នៃសំណល់	7,783	5,627	32	-	15	1,619	299	191
F សំណង់ ការលក់ដុំ និងលក់រាយ ការជួសជុលយានយន្ត និងទោចក្រយានយន្ត	6,779	5,600	433	27	44	661	-	14
G ការដឹកជញ្ជូន និងស្តុកទុក	920,666	893,675	6,448	1,693	3,546	11,095	2,162	2,047
H សកម្មភាពផ្នែកស្នាក់នៅ និងសេវាផ្នែកចំណីអាហារ	23,169	19,724	1,737	107	121	1,054	68	358
I ផ្នែកព័ត៌មានវិទ្យា និងការទំនាក់ទំនងទូរគមនាគមន៍	287,486	267,648	5,914	535	875	9,106	673	2,735
J សកម្មភាពហិរញ្ញវត្ថុ និងការធានារ៉ាប់រង	11,463	6,739	199	225	2,195	1,292	643	170
K សកម្មភាពហិរញ្ញវត្ថុ និងការធានារ៉ាប់រង	116,232	81,377	1,075	8,602	718	14,769	6,209	3,482
L សកម្មភាពអចលនទ្រព្យ	17,360	15,153	760	49	24	1,074	163	137
M សកម្មភាពមុខជំនាញវិជ្ជាជីវៈ វិទ្យាសាស្ត្រ និងបច្ចេកទេស	11,415	8,086	278	69	23	1,429	851	679
N សកម្មភាពសេវាកម្មរដ្ឋបាល និងសេវាកម្មផ្សេងៗ	20,513	17,535	1,388	4	10	1,167	352	57
P ការសិក្សាអប់រំ	209,330	204,067	211	699	41	742	1,522	2,048
Q សកម្មភាពសុខាភិបាល និងកិច្ចការសង្គមកិច្ច	69,711	65,580	189	274	59	628	228	2,753
R សកម្មភាពសិល្បៈ គ្រឿងកំសាន្ត និងការកំសាន្ត	28,201	25,295	2,133	44	24	248	32	425
S សកម្មភាពសេវាកម្មដទៃទៀត	112,159	105,781	2,443	833	592	705	482	1,323

1) ចំណាត់ថ្នាក់វិស័យឧស្សាហកម្មស្តង់ដារអន្តរជាតិ ឬហៅថា ISIC (International Standard Industrial Classification)  
 2) អង្គភាពសេដ្ឋកិច្ចដែលនៅក្នុងផ្នែក A, O, T និង U នៃចំណាត់ថ្នាក់វិស័យឧស្សាហកម្មស្តង់ដារអន្តរជាតិជំនាន់៤គឺមិនត្រូវបានគេធ្វើអង្កេតទេ។

តារាង ១២.២.៣. ការបែងចែកភាគរយអ្នកចូលរួមការងារតាមចំណាត់ថ្នាក់វិស័យឧស្សាហកម្មស្តង់ដារអន្តរជាតិ និងសញ្ញាតិម្ចាស់អង្គភាពសេដ្ឋកិច្ច ឆ្នាំ២០២២ (២/២)

ចំណាត់ថ្នាក់វិស័យឧស្សាហកម្មស្តង់ដារអន្តរជាតិ (ISIC Rev.4)	សញ្ញាតិម្ចាស់អង្គភាពសេដ្ឋកិច្ច							
	សរុប	ខ្មែរ	ចិន	សាធារណៈរដ្ឋកូរ៉េ	វៀតណាម	ប្រទេសអាស៊ីផ្សេងៗ	សហរដ្ឋអាមេរិក និងអឺរ៉ុប	ប្រទេសផ្សេងៗ
	ភាគរយ (%)							
សរុប	100.0	67.7	16.5	1.6	0.3	11.5	1.4	1.0
B សកម្មភាពអាជីវកម្មរ៉ែ និងថ្ម	0.1	0.1	0.0	-	-	-	-	0.0
C សកម្មភាពផលិតកម្ម កម្មន្តសាល	37.5	9.3	15.7	1.1	0.1	10.0	0.9	0.4
D ការផ្គត់ផ្គង់អគ្គិសនី ឧស្ម័ន ហ្គាស ចំហាយទឹក និងហ្គាស ម៉ាស៊ីនត្រជាក់	0.6	0.6	0.0	-	0.0	0.0	-	0.0
E ការផ្គត់ផ្គង់ទឹក ការងារគ្រប់គ្រង ទឹកស្អុយ កាកសំណល់ និងការកែច្នៃសំណល់	0.3	0.2	0.0	-	0.0	0.1	0.0	0.0
F សំណង់	0.2	0.2	0.0	0.0	0.0	0.0	-	0.0
G ការលក់ដុំ និងលក់រាយ ការជួសជុលយានយន្ត និងទោចក្រយានយន្ត	30.9	30.0	0.2	0.1	0.1	0.4	0.1	0.1
H ការដឹកជញ្ជូន និងស្តុកទុក	0.8	0.7	0.1	0.0	0.0	0.0	0.0	0.0
I សកម្មភាពផ្នែកស្នាក់នៅ និងសេវាផ្នែកចំណីអាហារ	9.6	9.0	0.2	0.0	0.0	0.3	0.0	0.1
J ផ្នែកព័ត៌មានវិទ្យា និងការទំនាក់ទំនងទូរគមនាគមន៍	0.4	0.2	0.0	0.0	0.1	0.0	0.0	0.0
K សកម្មភាពហិរញ្ញវត្ថុ និងការធានារ៉ាប់រង	3.9	2.7	0.0	0.3	0.0	0.5	0.2	0.1
L សកម្មភាពអចលនទ្រព្យ	0.6	0.5	0.0	0.0	0.0	0.0	0.0	0.0
M សកម្មភាពមុខជំនាញវិជ្ជាជីវៈ វិទ្យាសាស្ត្រ និងបច្ចេកទេស	0.4	0.3	0.0	0.0	0.0	0.0	0.0	0.0
N សកម្មភាពសេវាកម្មរដ្ឋបាល និងសេវាគាំទ្រ	0.7	0.6	0.0	0.0	0.0	0.0	0.0	0.0
P ការសិក្សាអប់រំ	7.0	6.8	0.0	0.0	0.0	0.0	0.1	0.1
Q សកម្មភាពសុខាភិបាល និងកិច្ចការសង្គមកិច្ច	2.3	2.2	0.0	0.0	0.0	0.0	0.0	0.1
R សកម្មភាពសិល្បៈ គ្រឿងកំសាន្ត និងការកំសាន្ត	0.9	0.8	0.1	0.0	0.0	0.0	0.0	0.0
S សកម្មភាពសេវាកម្មផ្សេងៗទៀត	3.8	3.5	0.1	0.0	0.0	0.0	0.0	0.0

1) ចំណាត់ថ្នាក់វិស័យឧស្សាហកម្មស្តង់ដារអន្តរជាតិ ឬហៅថា ISIC (International Standard Industrial Classification)  
 2) អង្គភាពសេដ្ឋកិច្ចដែលនៅក្នុងផ្នែក A, O, T និង U នៃចំណាត់ថ្នាក់វិស័យឧស្សាហកម្មស្តង់ដារអន្តរជាតិជំនាន់៤គឺមិនត្រូវបានគេធ្វើអង្កេតទេ។

តារាង ១២.៣.១. ទំហំនៃអ្នកចូលរួមការងារ បែងចែកតាមចំណាត់ថ្នាក់វិស័យឧស្សាហកម្មស្តង់ដារអន្តរជាតិ និងបានចុះបញ្ជីនៅក្រសួងពាណិជ្ជកម្ម ឬមិនបានចុះបញ្ជី ឆ្នាំ២០២២ (១/២)

ចំណាត់ថ្នាក់វិស័យឧស្សាហកម្មស្តង់ដារអន្តរជាតិ (ISIC Rev.4)	បានចុះបញ្ជី ឬមិនបានចុះបញ្ជី		
	សរុប	បានចុះបញ្ជី	មិនបានចុះបញ្ជី
	( ទំហំនៃអ្នកចូលរួមការងារ )		
សរុប	2,980,569	1,717,051	1,263,518
B សកម្មភាពអាជីវកម្មរ៉ែ និងថ្ម	3,842	3,394	448
C សកម្មភាពផលិតកម្ម កម្មន្តសាល	1,116,671	1,007,449	109,222
D ការផ្គត់ផ្គង់អគ្គិសនី ឧស្ម័ន ហ្គាស ចំហាយទឹក និងហ្គាសម៉ាស៊ីនត្រជាក់	17,789	16,012	1,777
E ការផ្គត់ផ្គង់ទឹក ការងារគ្រប់គ្រងទឹកស្អុយ កាកសំណល់ និងការកែច្នៃសំណល់	7,783	6,962	821
F សំណង់	6,779	6,029	750
G ការលក់ដុំ និងលក់រាយ ការជួសជុលយានយន្ត និង ទោចក្រយានយន្ត	920,666	163,215	757,451
H ការដឹកជញ្ជូន និងស្តុកទុក	23,169	19,001	4,168
I សកម្មភាពផ្នែកស្នាក់នៅ និងសេវាផ្នែកចំណីអាហារ	287,486	75,512	211,974
J ផ្នែកព័ត៌មានវិទ្យា និងការទំនាក់ទំនងទូរគមនាគមន៍	11,463	10,494	969
K សកម្មភាពហិរញ្ញវត្ថុ និងការធានារ៉ាប់រង	116,232	102,495	13,737
L សកម្មភាពអចលនទ្រព្យ	17,360	14,872	2,488
M សកម្មភាពមុខជំនាញវិជ្ជាជីវៈ វិទ្យាសាស្ត្រ និងបច្ចេកទេស	11,415	8,137	3,278
N សកម្មភាពសេវាកម្មរដ្ឋបាល និងសេវាកាំទ្រ	20,513	9,151	11,362
P ការសិក្សាអប់រំ	209,330	173,230	36,100
Q សកម្មភាពសុខាភិបាល និងកិច្ចការសង្គមកិច្ច	69,711	54,013	15,698
R សកម្មភាពសិល្បៈ គ្រឿងកំសាន្ត និងការកំសាន្ត	28,201	14,707	13,494
S សកម្មភាពសេវាកម្មដទៃទៀត	112,159	32,378	79,781

1) ចំណាត់ថ្នាក់វិស័យឧស្សាហកម្មស្តង់ដារអន្តរជាតិ ឬហៅថា ISIC (International Standard Industrial Classification)  
 2) អង្គការសេដ្ឋកិច្ចដែលនៅក្នុងផ្នែក A, O, T និង U នៃចំណាត់ថ្នាក់វិស័យឧស្សាហកម្មស្តង់ដារអន្តរជាតិនឹងមិនត្រូវបានគេធ្វើអង្កេតទេ។

តារាង ១២.៣.១. បំណែងចែកភាគរយ (%) នៃអ្នកចូលរួមការងារ បែងចែកតាមចំណាត់ថ្នាក់វិស័យឧស្សាហកម្មស្តង់ដារអន្តរជាតិ និងបានចុះបញ្ជីនៅក្រសួងពាណិជ្ជកម្ម ឬមិនបានចុះបញ្ជី ឆ្នាំ២០២២ (២/២)

ចំណាត់ថ្នាក់វិស័យឧស្សាហកម្មស្តង់ដារអន្តរជាតិ (ISIC Rev.4)	បានចុះបញ្ជី ឬមិនបានចុះបញ្ជី		
	សរុប	បានចុះបញ្ជី	មិនបានចុះបញ្ជី
	ភាគរយ (%)		
សរុប	100.0	57.6	42.4
B សកម្មភាពអាជីវកម្មរ៉ែ និងថ្ម	0.1	0.1	0.0
C សកម្មភាពផលិតកម្ម កម្មន្តសាល	37.5	33.8	3.7
D ការផ្គត់ផ្គង់អគ្គិសនី ឧស្ម័ន ហ្គាស ចំហាយទឹក និងហ្គាសម៉ាស៊ីនត្រជាក់	0.6	0.5	0.1
E ការផ្គត់ផ្គង់ទឹក ការងារគ្រប់គ្រងទឹកស្អុយ កាកសំណល់ និងការកែច្នៃសំណល់	0.3	0.2	0.0
F សំណង់	0.2	0.2	0.0
G ការលក់ដុំ និងលក់រាយ ការជួសជុលយានយន្ត និង ទោចក្រយានយន្ត	30.9	5.5	25.4
H ការដឹកជញ្ជូន និងស្តុកទុក	0.8	0.6	0.1
I សកម្មភាពផ្នែកស្នាក់នៅ និងសេវាផ្នែកចំណីអាហារ	9.6	2.5	7.1
J ផ្នែកព័ត៌មានវិទ្យា និងការទំនាក់ទំនងទូរគមនាគមន៍	0.4	0.4	0.0
K សកម្មភាពហិរញ្ញវត្ថុ និងការធានារ៉ាប់រង	3.9	3.4	0.5
L សកម្មភាពអចលនទ្រព្យ	0.6	0.5	0.1
M សកម្មភាពមុខជំនាញវិជ្ជាជីវៈ វិទ្យាសាស្ត្រ និងបច្ចេកទេស	0.4	0.3	0.1
N សកម្មភាពសេវាកម្មរដ្ឋបាល និងសេវាគាំទ្រ	0.7	0.3	0.4
P ការសិក្សាអប់រំ	7.0	5.8	1.2
Q សកម្មភាពសុខាភិបាល និងកិច្ចការសង្គមកិច្ច	2.3	1.8	0.5
R សកម្មភាពសិល្បៈ គ្រឿងកំសាន្ត និងការកំសាន្ត	0.9	0.5	0.5
S សកម្មភាពសេវាកម្មដទៃទៀត	3.8	1.1	2.7

1) ចំណាត់ថ្នាក់វិស័យឧស្សាហកម្មស្តង់ដារអន្តរជាតិ ឬហៅថា ISIC (International Standard Industrial Classification)  
 2) អង្គភាពសេដ្ឋកិច្ចដែលនៅក្នុងផ្នែក A, O, T និង U នៃចំណាត់ថ្នាក់វិស័យឧស្សាហកម្មស្តង់ដារអន្តរជាតិជំនាន់៤គឺមិនត្រូវបានគេធ្វើអង្កេតទេ។

តារាង ១២.៤.១. ទំហំនៃអ្នកចូលរួមការងារ បែងចែកតាមចំណាត់ថ្នាក់វិស័យឧស្សាហកម្មស្តង់ដារអន្តរជាតិ និងភាពជាម្ចាស់កម្មសិទ្ធិ ឆ្នាំ២០២២ (១/៦)

ចំណាត់ថ្នាក់វិស័យឧស្សាហកម្មស្តង់ដារអន្តរជាតិ (ISIC Rev.4)	ភាពជាម្ចាស់កម្មសិទ្ធិ					
	សរុប	សហគ្រាសឯកបុគ្គល/រូបវន្តបុគ្គល មិនបានចុះបញ្ជី	សហគ្រាសឯកបុគ្គល/រូបវន្តបុគ្គលបានចុះបញ្ជី	ក្រុមហ៊ុនសហកម្មសិទ្ធិទូទៅ	ក្រុមហ៊ុនសហកម្មសិទ្ធិមានកម្រិត	សហគ្រាសឯកបុគ្គលទទួលខុសត្រូវមានកម្រិត
សរុប	2,980,569	1,312,910	1,501,865	2,202	347	1,003
B សកម្មភាពអាជីវកម្មរ៉ែ និងថ្ម	3,842	543	2,883	-	-	4
C សកម្មភាពផលិតកម្ម កម្មន្តសាល	1,116,671	119,452	990,695	959	91	521
D ការផ្គត់ផ្គង់អគ្គិសនី ឧស្ម័ន ហ្គាស ចំហាយទឹក និងហ្គាសម៉ាស៊ីនត្រជាក់	17,789	2,202	14,934	10	38	13
E ការផ្គត់ផ្គង់ទឹក ការងារគ្រប់គ្រងទឹកស្អុយ កាកសំណល់ និងការកែច្នៃសំណល់	7,783	938	6,363	-	6	20
F សំណង់	6,779	1,092	5,626	-	-	-
G ការលក់ដុំ និងលក់រាយ ការជួសជុលយានយន្ត និងទោចក្រយានយន្ត	920,666	791,489	122,543	145	56	86
H ការដឹកជញ្ជូន និងស្តុកទុក	23,169	4,723	18,315	12	15	23
I សកម្មភាពផ្នែកស្នាក់នៅ និងសេវាផ្នែកចំណីអាហារ	287,486	213,550	71,777	113	7	9
J ផ្នែកព័ត៌មានវិទ្យា និងការទំនាក់ទំនងទូរគមនាគមន៍	11,463	1,221	9,682	487	20	6
K សកម្មភាពហិរញ្ញវត្ថុ និងការធានារ៉ាប់រង	116,232	13,804	100,488	4	23	54
L សកម្មភាពអចលនទ្រព្យ	17,360	2,521	14,395	7	-	-
M សកម្មភាពមុខជំនាញវិជ្ជាជីវៈ វិទ្យាសាស្ត្រ និងបច្ចេកទេស	11,415	3,356	8,011	-	-	-
N សកម្មភាពសេវាកម្មរដ្ឋបាល និងសេវាគាំទ្រ	20,513	11,606	8,251	257	-	-
P ការសិក្សាអប់រំ	209,330	36,308	63,380	18	33	146
Q សកម្មភាពសុខាភិបាល និងកិច្ចការសង្គមកិច្ច	69,711	16,484	31,634	157	51	88
R សកម្មភាពសិល្បៈ គ្រឿងកំសាន្ត និងការកំសាន្ត	28,201	13,509	14,271	-	-	11
S សកម្មភាពសេវាកម្មដទៃទៀត	112,159	80,112	18,617	33	7	22

1) ចំណាត់ថ្នាក់វិស័យឧស្សាហកម្មស្តង់ដារអន្តរជាតិ ឬហៅថា ISIC (International Standard Industrial Classification)  
 2) អង្គភាពសេដ្ឋកិច្ចដែលនៅក្នុងផ្នែក A, O, T និង U នៃចំណាត់ថ្នាក់វិស័យឧស្សាហកម្មស្តង់ដារអន្តរជាតិជំនាន់៤គឺមិនត្រូវបានគេធ្វើអង្កេតទេ។

តារាង១២.៤.១. ទំហំនៃអ្នកចូលរួមការងារ បែងចែកតាមចំណាត់ថ្នាក់វិស័យឧស្សាហកម្មស្តង់ដារអន្តរជាតិ និងភាពជាម្ចាស់  
កម្មសិទ្ធិ ឆ្នាំ២០២២ (២/៦)

ចំណាត់ថ្នាក់វិស័យឧស្សាហកម្មស្តង់ដារ អន្តរជាតិ (ISIC Rev.4)	ភាពជាម្ចាស់កម្មសិទ្ធិ					
	ក្រុមហ៊ុនឯក ជនទទួលខុស ត្រូវមានកម្រិត	ក្រុមហ៊ុន មហាជន ទទួលខុស ត្រូវមាន កម្រិត	ផលប្រយោជន៍ ក្នុងសម្ព័ន្ធ អាជីវកម្ម	សហគ្រាស សាធារណៈ	សហគ្រាស រដ្ឋ	ក្រុមហ៊ុន ចម្រុះរដ្ឋ
	( ទំហំនៃអ្នកចូលរួមការងារ )					
សរុប	7,393	1,484	13	1,381	126,797	5,821
B សកម្មភាពអាជីវកម្មរ៉ែ និងថ្ម	399	-	-	-	-	-
C សកម្មភាពផលិតកម្ម កម្មន្តសាល	3,370	-	-	1	74	511
D ការផ្គត់ផ្គង់អគ្គិសនី ឧស្ម័ន ហ្គាស ចំហាយទឹក និងហ្គាសម៉ាស៊ីនត្រជាក់	24	5	-	242	304	13
E ការផ្គត់ផ្គង់ទឹក ការងារគ្រប់គ្រងទឹក ស្អុយ កាកសំណល់ និងការកែច្នៃ សំណល់	-	356	-	10	39	2
F សំណង់	-	18	-	15	15	5
G ការលក់ដុំ និងលក់រាយ ការជួសជុល យានយន្ត និង ទោចក្រយានយន្ត	181	11	2	2	782	3,249
H ការដឹកជញ្ជូន និងស្តុកទុក	57	-	-	-	3	8
I សកម្មភាពផ្នែកស្នាក់នៅ និងសេវា ផ្នែកចំណីអាហារ	394	20	-	-	236	793
J ផ្នែកព័ត៌មានវិទ្យា និងការទំនាក់ទំនង ទូរគមនាគមន៍	16	7	-	-	9	5
K សកម្មភាពហិរញ្ញវត្ថុ និងការធានា រ៉ាប់រង	278	1,035	-	101	112	62
L សកម្មភាពអចលនទ្រព្យ	396	-	-	-	3	26
M សកម្មភាពមុខជំនាញវិជ្ជាជីវៈ វិទ្យា សាស្ត្រ និងបច្ចេកទេស	-	-	-	-	13	2
N សកម្មភាពសេវាកម្មរដ្ឋបាល និងសេវា គាំទ្រ	-	-	-	-	54	303
P ការសិក្សាអប់រំ	340	8	6	626	104,689	328
Q សកម្មភាពសុខាភិបាល និងកិច្ចការ សង្គមកិច្ច	1,799	1	-	56	18,292	67
R សកម្មភាពសិល្បៈ គ្រឿងកំសាន្ត និងការ កំសាន្ត	79	-	-	-	284	23
S សកម្មភាពសេវាកម្មផ្សេងទៀត	60	23	5	328	1,888	424

1) ចំណាត់ថ្នាក់វិស័យឧស្សាហកម្មស្តង់ដារអន្តរជាតិ ឬហៅថា ISIC (International Standard Industrial Classification)  
2) អង្គភាពសេដ្ឋកិច្ចដែលនៅក្នុងផ្នែក A, O, T និង U នៃចំណាត់ថ្នាក់វិស័យឧស្សាហកម្មស្តង់ដារអន្តរជាតិជំនាន់៤គឺមិនត្រូវបានគេធ្វើអង្កេតទេ។

តារាង១២.៤.១. ទំហំនៃអ្នកចូលរួមការងារ បែងចែកតាមចំណាត់ថ្នាក់វិស័យឧស្សាហកម្មស្តង់ដារអន្តរជាតិ និងភាពជាម្ចាស់  
កម្មសិទ្ធិ ឆ្នាំ២០២២ (៣/៦)

ចំណាត់ថ្នាក់វិស័យឧស្សាហកម្មស្តង់ដារអន្តរជាតិ (ISIC Rev.4)	ភាពជាម្ចាស់កម្មសិទ្ធិ					
	បុត្រសម្ព័ន្ធ ក្រុមហ៊ុន ពាណិជ្ជកម្ម បរទេស	សាខាក្រុម ហ៊ុនបរទេស	ការិយាល័យ តំណាង <sup>៣)</sup>	សហករ ណ៍	សមាគម/អង្គការ មិនមែន រដ្ឋាភិបាល	អង្គការ សេដ្ឋកិច្ច ផ្សេង ទៀត
	( ទំហំនៃអ្នកចូលរួមការងារ )					
សរុប 2)	1,086	1,192	2,160	90	13,869	956
B សកម្មភាពអាជីវកម្មរ៉ែ និងថ្ម	-	4	9	-	-	-
C សកម្មភាពផលិតកម្ម កម្មន្តសាល	75	711	190	-	21	-
D ការផ្គត់ផ្គង់អគ្គិសនី ឧស្ម័ន ហ្គាស ចំហាយ ទឹក និងហ្គាសម៉ាស៊ីនត្រជាក់	2	-	2	-	-	-
E ការផ្គត់ផ្គង់ទឹក ការងារគ្រប់គ្រងទឹកស្អុយ កាកសំណល់ និងការកែច្នៃសំណល់	-	-	-	-	42	7
F សំណង់	3	-	5	-	-	-
G ការលក់ដុំ និងលក់រាយ ការជួសជុលយាន យន្ត និង ទោចក្រយានយន្ត	534	279	1,271	-	20	16
H ការដឹកជញ្ជូន និងស្តុកទុក	8	-	5	-	-	-
I សកម្មភាពផ្នែកស្នាក់នៅ និងសេវាផ្នែក ចំណីអាហារ	167	105	304	4	3	4
J ផ្នែកព័ត៌មានវិទ្យា និងការទំនាក់ទំនង ទូរគមនាគមន៍	-	-	10	-	-	-
K សកម្មភាពហិរញ្ញវត្ថុ និងការធានារ៉ាប់រង	116	3	43	-	109	-
L សកម្មភាពអចលនទ្រព្យ	-	-	12	-	-	-
M សកម្មភាពមុខជំនាញវិជ្ជាជីវៈ វិទ្យាសាស្ត្រ និងបច្ចេកទេស	2	2	3	-	-	26
N សកម្មភាពសេវាកម្មរដ្ឋបាល និងសេវាគាំទ្រ	8	-	34	-	-	-
P ការសិក្សាអប់រំ	81	46	102	32	2,676	511
Q សកម្មភាពសុខាភិបាល និងកិច្ចការសង្គម កិច្ច	18	1	25	-	1,036	2
R សកម្មភាពសិល្បៈ គ្រឿងកំសាន្ត និងការកំសាន្ត	8	-	11	-	5	-
S សកម្មភាពសេវាកម្មដទៃទៀត	64	41	134	54	9,957	390

1) ចំណាត់ថ្នាក់វិស័យឧស្សាហកម្មស្តង់ដារអន្តរជាតិ ឬហៅថា ISIC (International Standard Industrial Classification)  
 2) អង្គការសេដ្ឋកិច្ចដែលនៅក្នុងផ្នែក A, O, T និង U នៃចំណាត់ថ្នាក់វិស័យឧស្សាហកម្មស្តង់ដារអន្តរជាតិជំនាន់៤គឺមិនត្រូវបានគេធ្វើអង្កេតទេ  
 3) ការិយាល័យតំណាងពាណិជ្ជកម្មនៃក្រុមហ៊ុនបរទេស



តារាង១២.៤.១. បំណែងចែកភាគរយ(%)នៃអ្នកចូលរួមការងារ បែងចែកតាមចំណាត់ថ្នាក់វិស័យឧស្សាហកម្ម  
ស្តង់ដារអន្តរជាតិ និងភាពជាម្ចាស់កម្មសិទ្ធិ ឆ្នាំ២០២២ (៤/៦)

ចំណាត់ថ្នាក់វិស័យឧស្សាហកម្មស្តង់ដារអន្តរជាតិ (ISIC Rev.4)	ម្ចាស់កម្មសិទ្ធិ					
	សរុប	សហគ្រាសឯក បុគ្គល/រូបវន្ត បុគ្គល មិនបានចុះ បញ្ជី	សហគ្រាសឯក បុគ្គល/រូបវន្ត បុគ្គលបានចុះ បញ្ជី	ក្រុមហ៊ុន សហកម្មសិទ្ធិ ទូទៅ	ក្រុមហ៊ុន សហកម្មសិទ្ធិ មានកម្រិត	សហគ្រាស ឯកបុគ្គល ទទួលខុស ត្រូវមាន កម្រិត
		ភាគរយ (%)				
សរុប 2)	100.0	44.0	50.4	0.1	0.0	0.0
B សកម្មភាពអាជីវកម្មរ៉ែ និងថ្ម	0.1	0.0	0.1	-	-	0.0
C សកម្មភាពផលិតកម្ម កម្ម ន្តសាល	37.5	4.0	33.2	0.0	0.0	0.0
D ការផ្គត់ផ្គង់អគ្គិសនី ឧស្ម័ន ប្រាស ចំហាយទឹក និងប្រាស ម៉ាស៊ីនត្រជាក់	0.6	0.1	0.5	0.0	0.0	0.0
E ការផ្គត់ផ្គង់ទឹក ការងារគ្រប់គ្រង ទឹកស្អុយ កាកសំណល់ និងការ កែច្នៃសំណល់	0.3	0.0	0.2	-	0.0	0.0
F សំណង់	0.2	0.0	0.2	-	-	-
G ការលក់ដុំ និងលក់រាយ ការ ជួសជុលយានយន្ត និង ទោចក្រយានយន្ត	30.9	26.6	4.1	0.0	0.0	0.0
H ការដឹកជញ្ជូន និងស្តុកទុក	0.8	0.2	0.6	0.0	0.0	0.0
I សកម្មភាពផ្នែកស្នាក់នៅ និង សេវាផ្នែកចំណីអាហារ	9.6	7.2	2.4	0.0	0.0	0.0
J ផ្នែកព័ត៌មានវិទ្យា និងការទំនាក់ ទំនងទូរគមនាគមន៍	0.4	0.0	0.3	0.0	0.0	0.0
K សកម្មភាពហិរញ្ញវត្ថុ និងការ ធានារ៉ាប់រង	3.9	0.5	3.4	0.0	0.0	0.0
L សកម្មភាពអចលនទ្រព្យ	0.6	0.1	0.5	0.0	-	-
M សកម្មភាពមុខជំនាញវិជ្ជាជីវៈ វិទ្យាសាស្ត្រ និងបច្ចេកទេស	0.4	0.1	0.3	-	-	-
N សកម្មភាពសេវាកម្មរដ្ឋបាល និងសេវាគាំទ្រ	0.7	0.4	0.3	0.0	-	-
P ការសិក្សាអប់រំ	7.0	1.2	2.1	0.0	0.0	0.0
Q សកម្មភាពសុខាភិបាល និងកិច្ច ការសង្គមកិច្ច	2.3	0.6	1.1	0.0	0.0	0.0
R សកម្មភាពសិល្បៈ គ្រឿងកំសាន្ត និងការកំសាន្ត	0.9	0.5	0.5	-	-	0.0
S សកម្មភាពសេវាកម្មដទៃទៀត	3.8	2.7	0.6	0.0	0.0	0.0

1) ចំណាត់ថ្នាក់វិស័យឧស្សាហកម្មស្តង់ដារអន្តរជាតិ ឬហៅថា ISIC (International Standard Industrial Classification)  
2) អង្គភាពសេដ្ឋកិច្ចដែលនៅក្នុងផ្នែក A, O, T និង U នៃចំណាត់ថ្នាក់វិស័យឧស្សាហកម្មស្តង់ដារអន្តរជាតិជំនាន់៤គឺមិនត្រូវបានគេធ្វើអង្កេតទេ។

តារាង១២.៤.១. បំណែងចែកភាគរយ(%)នៃអ្នកចូលរួមការងារ បែងចែកតាមចំណាត់ថ្នាក់វិស័យឧស្សាហកម្ម ស្តង់ដារអន្តរជាតិ និងភាពជាម្ចាស់កម្មសិទ្ធិ ឆ្នាំ២០២២ (៥/៦)

ចំណាត់ថ្នាក់វិស័យឧស្សាហកម្មស្តង់ដារអន្តរជាតិ (ISIC Rev.4)	ភាពជាម្ចាស់កម្មសិទ្ធិ					
	ក្រុមហ៊ុនឯកជនទទួលខុសត្រូវមានកម្រិត	ក្រុមហ៊ុនមហាជនទទួលខុសត្រូវមានកម្រិត	ផលប្រយោជន៍ក្នុងសម្ព័ន្ធអាជីវកម្ម	សហគ្រាសសាធារណៈ	សហគ្រាសរដ្ឋ	ក្រុមហ៊ុនចម្រុះរដ្ឋ
	ភាគរយ (%)					
សរុប 2)	0.2	0.0	0.0	0.0	4.3	0.2
B សកម្មភាពអាជីវកម្មវិញ និងថ្ម	0.0	-	-	-	-	-
C សកម្មភាពផលិតកម្ម កម្មន្តសាល	0.1	-	-	0.0	0.0	0.0
D ការផ្គត់ផ្គង់អគ្គិសនី ឧស្ម័ន ហ្គាស ចំហាយទឹក និងហ្គាសម៉ាស៊ីនត្រជាក់	0.0	0.0	-	0.0	0.0	0.0
E ការផ្គត់ផ្គង់ទឹក ការងារគ្រប់គ្រងទឹកស្អុយ កាកសំណល់ និងការកែច្នៃសំណល់	-	0.0	-	0.0	0.0	0.0
F សំណង់	-	0.0	-	0.0	0.0	0.0
G ការលក់ដុំ និងលក់រាយ ការជួសជុលយានយន្ត និង ទោចក្រយានយន្ត	0.0	0.0	0.0	0.0	0.0	0.1
H ការដឹកជញ្ជូន និងស្តុកទុក	0.0	-	-	-	0.0	0.0
I សកម្មភាពផ្នែកស្នាក់នៅ និងសេវាផ្នែកចំណីអាហារ	0.0	0.0	-	-	0.0	0.0
J ផ្នែកព័ត៌មានវិទ្យា និងការទំនាក់ទំនងទូរគមនាគមន៍	0.0	0.0	-	-	0.0	0.0
K សកម្មភាពហិរញ្ញវត្ថុ និងការធានារ៉ាប់រង	0.0	0.0	-	0.0	0.0	0.0
L សកម្មភាពអចលនទ្រព្យ	0.0	-	-	-	0.0	0.0
M សកម្មភាពមុខជំនាញវិជ្ជាជីវៈ វិទ្យាសាស្ត្រ និងបច្ចេកទេស	-	-	-	-	0.0	0.0
N សកម្មភាពសេវាកម្មរដ្ឋបាល និងសេវាគាំទ្រ	-	-	-	-	0.0	0.0
P ការសិក្សាអប់រំ	0.0	0.0	0.0	0.0	3.5	0.0
Q សកម្មភាពសុខាភិបាលនិងកិច្ចការសង្គមកិច្ច	0.1	0.0	-	0.0	0.6	0.0
R សកម្មភាពសិល្បៈ គ្រឿងកំសាន្ត និងកាកសំណុំ	0.0	-	-	-	0.0	0.0
S សកម្មភាពសេវាកម្មដទៃទៀត	0.0	0.0	0.0	0.0	0.1	0.0

1) ចំណាត់ថ្នាក់វិស័យឧស្សាហកម្មស្តង់ដារអន្តរជាតិ ឬហៅថា ISIC (International Standard Industrial Classification)  
 2) អង្គការសេដ្ឋកិច្ចដែលនៅក្នុងផ្នែក A, O, T និង U នៃចំណាត់ថ្នាក់វិស័យឧស្សាហកម្មស្តង់ដារអន្តរជាតិជំនាន់៤គឺមិនត្រូវបានគេធ្វើអង្កេតទេ។

តារាង១២.៤.១. បំណែងចែកភាគរយ (%) នៃអ្នកចូលរួមការងារ បែងចែកតាមចំណាត់ថ្នាក់វិស័យឧស្សាហកម្មស្តង់ដារអន្តរជាតិ និងភាពជាម្ចាស់កម្មសិទ្ធិ ឆ្នាំ២០២២ (៦/៦)

ចំណាត់ថ្នាក់វិស័យឧស្សាហកម្មស្តង់ដារអន្តរជាតិ (ISIC Rev.4)	ភាពជាម្ចាស់កម្មសិទ្ធិ					
	បុត្រសម្ព័ន្ធក្រុមហ៊ុនពាណិជ្ជកម្មបរទេស	សាខាក្រុមហ៊ុនបរទេស	ការិយាល័យតំណាង 3)	សហករណ៍	អង្គការមិនរដ្ឋាភិបាល	អង្គការសេដ្ឋកិច្ចផ្សេងទៀត
	ភាគរយ (%)					
សរុប 2)	0.0	0.0	0.1	0.0	0.5	0.0
B សកម្មភាពអាជីវកម្មរ៉ែ និងថ្ម	-	0.0	0.0	-	-	-
C សកម្មភាពផលិតកម្ម កម្មន្តសាល	0.0	0.0	0.0	-	0.0	-
D ការផ្គត់ផ្គង់អគ្គិសនី ឧស្ម័ន ហ្គាស ចំហាយទឹក និងហ្គាសម៉ាស៊ីនត្រជាក់	0.0	-	0.0	-	-	-
E ការផ្គត់ផ្គង់ទឹក ការងារគ្រប់គ្រងទឹកស្អុយកាកសំណល់ និងការកែច្នៃសំណល់	-	-	-	-	0.0	0.0
F សំណង់	0.0	-	0.0	-	-	-
G ការលក់ដុំ និងលក់រាយ ការជួសជុលយានយន្ត និង ទោចក្រយានយន្ត	0.0	0.0	0.0	-	0.0	0.0
H ការដឹកជញ្ជូន និងស្តុកទុក	0.0	-	0.0	-	-	-
I សកម្មភាពផ្នែកស្នាក់នៅ និងសេវាផ្នែកចំណីអាហារ	0.0	0.0	0.0	0.0	0.0	0.0
J ផ្នែកព័ត៌មានវិទ្យា និងការទំនាក់ទំនងទូរគមនាគមន៍	-	-	0.0	-	-	-
K សកម្មភាពហិរញ្ញវត្ថុ និងការធានារ៉ាប់រង	0.0	0.0	0.0	-	0.0	-
L សកម្មភាពអចលនទ្រព្យ	-	-	0.0	-	-	-
M សកម្មភាពមុខជំនាញវិជ្ជាជីវៈ វិទ្យាសាស្ត្រ និងបច្ចេកទេស	0.0	0.0	0.0	-	-	0.0
N សកម្មភាពសេវាកម្មរដ្ឋបាល និងសេវាគាំទ្រ	0.0	-	0.0	-	-	-
P ការសិក្សាអប់រំ	0.0	0.0	0.0	0.0	0.1	0.0
Q សកម្មភាពសុខាភិបាល និងកិច្ចការសង្គមកិច្ច	0.0	0.0	0.0	-	0.0	0.0
R សកម្មភាពសិល្បៈ គ្រឿងកំសាន្ត និងការកំសាន្ត	0.0	-	0.0	-	0.0	-
S សកម្មភាពសេវាកម្មដទៃទៀត	0.0	0.0	0.0	0.0	0.3	0.0

1) ចំណាត់ថ្នាក់វិស័យឧស្សាហកម្មស្តង់ដារអន្តរជាតិ ឬហៅថា ISIC (International Standard Industrial Classification)  
 2) អង្គការសេដ្ឋកិច្ចដែលនៅក្នុងផ្នែក A, O, T និង U នៃចំណាត់ថ្នាក់វិស័យឧស្សាហកម្មស្តង់ដារអន្តរជាតិជំនាន់៤គឺមិនត្រូវបានគេធ្វើអង្កេតទេ។  
 3) ការិយាល័យតំណាងពាណិជ្ជកម្មនៃក្រុមហ៊ុនបរទេស។

តារាង១២.៥.១. ទំហំនៃអ្នកចូលរួមការងារ បែងចែកតាមចំណាត់ថ្នាក់វិស័យឧស្សាហកម្មស្តង់ដារអន្តរជាតិ និងទីស្នាក់  
ការកណ្តាល ឬសាខា ឆ្នាំ២០២២ (១/២)

ចំណាត់ថ្នាក់វិស័យឧស្សាហកម្មស្តង់ដារអន្តរជាតិ (ISIC Rev.4)	ទីស្នាក់ការកណ្តាល ឬសាខា			
	សរុប	អង្គភាព ទោល	ទីស្នាក់ការ កណ្តាល	សាខា
	( ទំហំនៃអ្នកចូលរួមការងារ )			
សរុប 2)	2,980,569	2,429,247	89,295	462,027
B សកម្មភាពអាជីវកម្មរ៉ែ និងថ្ម	3,842	2,206	356	1,280
C សកម្មភាពផលិតកម្ម កម្មន្តសាល	1,116,671	827,273	40,020	249,378
D ការផ្គត់ផ្គង់អគ្គិសនី ឧស្ម័ន ហ្គាស ចំហាយទឹក និងហ្គាសម៉ាស៊ីន ត្រជាក់	17,789	5,544	6,055	6,190
E ការផ្គត់ផ្គង់ទឹក ការងារគ្រប់គ្រងទឹកស្អុយ កាកសំណល់ និងការកែ ច្នៃសំណល់	7,783	5,137	143	2,503
F សំណង់	6,779	4,965	569	1,245
G ការលក់ដុំ និងលក់រាយ ការជួសជុលយានយន្ត និង ទោចក្រយាន យន្ត	920,666	880,662	6,481	33,523
H ការដឹកជញ្ជូន និងស្តុកទុក	23,169	11,689	2,754	8,726
I សកម្មភាពផ្នែកស្នាក់នៅ និងសេវាផ្នែកចំណីអាហារ	287,486	264,474	1,168	21,844
J ផ្នែកព័ត៌មានវិទ្យា និងការទំនាក់ទំនងទូរគមនាគមន៍	11,463	5,009	3,135	3,319
K សកម្មភាពហិរញ្ញវត្ថុ និងការធានារ៉ាប់រង	116,232	19,906	19,651	76,675
L សកម្មភាពអចលនទ្រព្យ	17,360	12,423	278	4,659
M សកម្មភាពមុខជំនាញវិជ្ជាជីវៈ វិទ្យាសាស្ត្រ និងបច្ចេកទេស	11,415	9,328	559	1,528
N សកម្មភាពសេវាកម្មរដ្ឋបាល និងសេវាកាំទ្រ	20,513	16,407	1,142	2,964
P ការសិក្សាអប់រំ	209,330	176,633	4,367	28,330
Q សកម្មភាពសុខាភិបាល និងកិច្ចការសង្គមកិច្ច	69,711	63,133	1,969	4,609
R សកម្មភាពសិល្បៈ គ្រឿងកំសាន្ត និងការកំសាន្ត	28,201	23,341	51	4,809
S សកម្មភាពសេវាកម្មដទៃទៀត	112,159	101,117	597	10,445

1) ចំណាត់ថ្នាក់វិស័យឧស្សាហកម្មស្តង់ដារអន្តរជាតិ ឬហៅថា ISIC (International Standard Industrial Classification)  
2) អង្គភាពសេដ្ឋកិច្ចដែលនៅក្នុងផ្នែក A, O, T និង U នៃចំណាត់ថ្នាក់វិស័យឧស្សាហកម្មស្តង់ដារអន្តរជាតិជំនាន់៤គឺមិនត្រូវបានគេធ្វើអង្កេតទេ។

តារាង ១២.៥.១. បំណែងចែកភាគរយ(%)នៃអ្នកចូលរួមការងារ បែងចែកតាមចំណាត់ថ្នាក់វិស័យឧស្សាហកម្មស្តង់ដារអន្តរជាតិ និងទីស្នាក់ការកណ្តាល ឬសាខា ឆ្នាំ២០២២ (២/២)

ចំណាត់ថ្នាក់វិស័យឧស្សាហកម្មស្តង់ដារអន្តរជាតិ (ISIC Rev.4) 1)	ទីស្នាក់ការកណ្តាល ឬសាខា			
	សរុប	អង្គភាពទោល	ទីស្នាក់ការកណ្តាល	សាខា
	ភាគរយ (%)			
សរុប 2)	100.0	81.5	3.0	15.5
B សកម្មភាពអាជីវកម្មរ៉ែ និងថ្ម	0.1	0.1	0.0	0.0
C សកម្មភាពផលិតកម្ម កម្មន្តសាល	37.5	27.8	1.3	8.4
D ការផ្គត់ផ្គង់អគ្គិសនី ឧស្ម័ន ហ្គាស ចំហាយទឹក និងហ្គាសម៉ាស៊ីនត្រជាក់	0.6	0.2	0.2	0.2
E ការផ្គត់ផ្គង់ទឹក ការងារគ្រប់គ្រងទឹកស្អុយ កាកសំណល់ និងការកែច្នៃសំណល់	0.3	0.2	0.0	0.1
F សំណង់	0.2	0.2	0.0	0.0
G ការលក់ដុំ និងលក់រាយ ការជួសជុលយានយន្ត និង ទោចក្រយានយន្ត	30.9	29.5	0.2	1.1
H ការដឹកជញ្ជូន និងស្តុកទុក	0.8	0.4	0.1	0.3
I សកម្មភាពផ្នែកស្នាក់នៅ និងសេវាផ្នែកចំណីអាហារ	9.6	8.9	0.0	0.7
J ផ្នែកព័ត៌មានវិទ្យា និងការទំនាក់ទំនងទូរគមនាគមន៍	0.4	0.2	0.1	0.1
K សកម្មភាពហិរញ្ញវត្ថុ និងការធានារ៉ាប់រង	3.9	0.7	0.7	2.6
L សកម្មភាពអចលនទ្រព្យ	0.6	0.4	0.0	0.2
M សកម្មភាពមុខជំនាញវិជ្ជាជីវៈ វិទ្យាសាស្ត្រ និងបច្ចេកទេស	0.4	0.3	0.0	0.1
N សកម្មភាពសេវាកម្មរដ្ឋបាល និងសេវាគាំទ្រ	0.7	0.6	0.0	0.1
P ការសិក្សាអប់រំ	7.0	5.9	0.1	1.0
Q សកម្មភាពសុខាភិបាល និងកិច្ចការសង្គមកិច្ច	2.3	2.1	0.1	0.2
R សកម្មភាពសិល្បៈ គ្រឿងកំសាន្ត និងការកំសាន្ត	0.9	0.8	0.0	0.2
S សកម្មភាពសេវាកម្មដទៃទៀត	3.8	3.4	0.0	0.4

1) ចំណាត់ថ្នាក់វិស័យឧស្សាហកម្មស្តង់ដារអន្តរជាតិ ឬហៅថា ISIC (International Standard Industrial Classification)  
 2) អង្គភាពសេដ្ឋកិច្ចដែលនៅក្នុងផ្នែក A, O, T និង U នៃចំណាត់ថ្នាក់វិស័យឧស្សាហកម្មស្តង់ដារអន្តរជាតិនាន់៤គឺមិនត្រូវបានគេធ្វើអង្កេតទេ។

តារាង ១២.៦.១. ទំហំនៃអ្នកចូលរួមការងារ បែងចែកតាមចំណាត់ថ្នាក់វិស័យឧស្សាហកម្មស្តង់ដារអន្តរជាតិ និងការកាន់កាប់ទឹកកន្លែងអាជីវកម្ម ឆ្នាំ២០២២ (១/២)

ចំណាត់ថ្នាក់វិស័យឧស្សាហកម្មស្តង់ដារអន្តរជាតិ (ISIC Rev.4) 1)	ការកាន់កាប់ទឹកកន្លែងអាជីវកម្ម			
	សរុប	ជាម្ចាស់កម្មសិទ្ធិ	ជួល	ផ្សេងៗទៀត
	( ទំហំនៃអ្នកចូលរួមការងារ )			
សរុប 2)	2,980,569	1,436,748	1,424,822	118,999
B សកម្មភាពអាជីវកម្មរ៉ែ និងថ្ម	3,842	2,589	1,197	56
C សកម្មភាពផលិតកម្ម កម្មន្តសាល	1,116,671	295,959	814,043	6,669
D ការផ្គត់ផ្គង់អគ្គិសនី ឧស្ម័ន ហ្គាស ចំហាយទឹក និងហ្គាសម៉ាស៊ីនត្រជាក់	17,789	14,138	3,515	136
E ការផ្គត់ផ្គង់ទឹក ការងារគ្រប់គ្រងទឹកស្អុយ កាកសំណល់ និងការកែច្នៃសំណល់	7,783	3,217	2,847	1,719
F សំណង់	6,779	2,420	4,244	115
G ការលក់ដុំ និងលក់រាយ ការជួសជុលយានយន្ត និង ទោចក្រយានយន្ត	920,666	625,966	247,046	47,654
H ការដឹកជញ្ជូន និងស្តុកទុក	23,169	7,843	14,578	748
I សកម្មភាពផ្នែកស្នាក់នៅ និងសេវាផ្នែកចំណីអាហារ	287,486	158,271	106,773	22,442
J ផ្នែកព័ត៌មានវិទ្យា និងការទំនាក់ទំនងទូរគមនាគមន៍	11,463	1,622	9,766	75
K សកម្មភាពហិរញ្ញវត្ថុ និងការធានារ៉ាប់រង	116,232	21,123	94,588	521
L សកម្មភាពអចលនទ្រព្យ	17,360	10,875	6,299	186
M សកម្មភាពមុខជំនាញវិជ្ជាជីវៈ វិទ្យាសាស្ត្រ និងបច្ចេកទេស	11,415	3,138	8,179	98
N សកម្មភាពសេវាកម្មរដ្ឋបាល និងសេវាគាំទ្រ	20,513	11,514	8,622	377
P ការសិក្សាអប់រំ	209,330	152,196	35,030	22,104
Q សកម្មភាពសុខាភិបាល និងកិច្ចការសង្គមកិច្ច	69,711	46,976	14,067	8,668
R សកម្មភាពសិល្បៈ គ្រឿងកំសាន្ត និងការកំសាន្ត	28,201	19,906	7,808	487
S សកម្មភាពសេវាកម្មដទៃទៀត	112,159	58,995	46,220	6,944

1) ចំណាត់ថ្នាក់វិស័យឧស្សាហកម្មស្តង់ដារអន្តរជាតិ ឬហៅថា ISIC (International Standard Industrial Classification)  
 2) អង្គការសេដ្ឋកិច្ចដែលនៅក្នុងផ្នែក A, O, T និង U នៃចំណាត់ថ្នាក់វិស័យឧស្សាហកម្មស្តង់ដារអន្តរជាតិជំនាន់៤គឺមិនត្រូវបានគេធ្វើអង្កេតទេ។

តារាង១២.៦.១. បំណែងចែកភាគរយ (%) នៃអ្នកចូលរួមការងារ បែងចែកតាមចំណាត់ថ្នាក់វិស័យឧស្សាហកម្មស្តង់ដារអន្តរជាតិ និងការកាន់កាប់ទឹកកន្លែងអាជីវកម្ម ឆ្នាំ២០២២ (២/២)

ចំណាត់ថ្នាក់វិស័យឧស្សាហកម្មស្តង់ដារអន្តរជាតិ (ISIC Rev.4) 1)	ការកាន់កាប់ទឹកកន្លែងអាជីវកម្ម			
	សរុប	ម្ចាស់កម្មសិទ្ធិ	ជួល	ផ្សេងទៀត
	ភាគរយ (%)			
សរុប 2)	100.0	48.2	47.8	4.0
B សកម្មភាពអាជីវកម្មរ៉ែ និងថ្ម	0.1	0.1	0.0	0.0
C សកម្មភាពផលិតកម្ម កម្មន្តសាល	37.5	9.9	27.3	0.2
D ការផ្គត់ផ្គង់អគ្គិសនី ឧស្ម័ន ហ្គាស ចំហាយទឹក និងហ្គាសម៉ាស៊ីនត្រជាក់	0.6	0.5	0.1	0.0
E ការផ្គត់ផ្គង់ទឹក ការងារគ្រប់គ្រងទឹកស្អុយ កាកសំណល់ និងការកែច្នៃសំណល់	0.3	0.1	0.1	0.1
F សំណង់	0.2	0.1	0.1	0.0
G ការលក់ដុំ និងលក់រាយ ការជួសជុលយានយន្ត និង ទោចក្រយានយន្ត	30.9	21.0	8.3	1.6
H ការដឹកជញ្ជូន និងស្តុកទុក	0.8	0.3	0.5	0.0
I សកម្មភាពផ្នែកស្នាក់នៅ និងសេវាផ្នែកចំណីអាហារ	9.6	5.3	3.6	0.8
J ផ្នែកព័ត៌មានវិទ្យា និងការទំនាក់ទំនងទូរគមនាគមន៍	0.4	0.1	0.3	0.0
K សកម្មភាពហិរញ្ញវត្ថុ និងការធានារ៉ាប់រង	3.9	0.7	3.2	0.0
L សកម្មភាពអចលនទ្រព្យ	0.6	0.4	0.2	0.0
M សកម្មភាពមុខជំនាញវិជ្ជាជីវៈ វិទ្យាសាស្ត្រ និងបច្ចេកទេស	0.4	0.1	0.3	0.0
N សកម្មភាពសេវាកម្មរដ្ឋបាល និងសេវាគាំទ្រ	0.7	0.4	0.3	0.0
P ការសិក្សាអប់រំ	7.0	5.1	1.2	0.7
Q សកម្មភាពសុខាភិបាល និងកិច្ចការសង្គមកិច្ច	2.3	1.6	0.5	0.3
R សកម្មភាពសិល្បៈ គ្រឿងកំសាន្ត និងការកំសាន្ត	0.9	0.7	0.3	0.0
S សកម្មភាពសេវាកម្មដទៃទៀត	3.8	2.0	1.6	0.2

1) ចំណាត់ថ្នាក់វិស័យឧស្សាហកម្មស្តង់ដារអន្តរជាតិ ឬហៅថា ISIC (International Standard Industrial Classification)  
 2) អង្គភាពសេដ្ឋកិច្ចដែលនៅក្នុងផ្នែក A, O, T និង U នៃចំណាត់ថ្នាក់វិស័យឧស្សាហកម្មស្តង់ដារអន្តរជាតិជំនាន់៤គឺមិនត្រូវបានគេធ្វើអង្កេតទេ។

តារាង ១២.៧.១. ទំហំនៃអ្នកចូលរួមការងារ បែងចែកតាមចំណាត់ថ្នាក់វិស័យឧស្សាហកម្មស្តង់ដារអន្តរជាតិ និងប្រភេទ ទឹកនៃឯកជន ឆ្នាំ២០២២ (១/៤)

ចំណាត់ថ្នាក់វិស័យឧស្សាហកម្មស្តង់ដារអន្តរជាតិ (ISIC Rev.4) 1)	ប្រភេទទឹកនៃឯកជន			
	សរុប	អាជីវកម្មតាម ចិញ្ចឹមផ្លូវ	តាមផ្ទះ	អគារពាណិជ្ជ កម្ម
	( ទំហំនៃអ្នកចូលរួមការងារ )			
សរុប 2)	2,980,569	116,313	1,072,653	152,547
B សកម្មភាពអាជីវកម្មរ៉ែ និងថ្ម	3,842	56	682	352
C សកម្មភាពផលិតកម្ម កម្មន្តសាល	1,116,671	6,481	95,818	14,683
D ការផ្គត់ផ្គង់អគ្គិសនី ឧស្ម័ន ហ្គាស ចំហាយទឹក និងហ្គាស ម៉ាស៊ីនត្រជាក់	17,789	75	3,196	1,150
E ការផ្គត់ផ្គង់ទឹក ការងារគ្រប់គ្រងទឹកស្អុយ កាកសំណល់ និង ការកែច្នៃសំណល់	7,783	30	1,507	409
F សំណង់	6,779	17	1,411	621
G ការលក់ដុំ និងលក់រាយ ការជួសជុលយានយន្ត និង ទោចក្រយានយន្ត	920,666	71,477	640,040	53,145
H ការដឹកជញ្ជូន និងស្តុកទុក	23,169	317	7,130	3,602
I សកម្មភាពផ្នែកស្នាក់នៅ និងសេវាផ្នែកចំណីអាហារ	287,486	28,869	175,809	30,739
J ផ្នែកព័ត៌មានវិទ្យា និងការទំនាក់ទំនងទូរគមនាគមន៍	11,463	65	1,795	1,959
K សកម្មភាពហិរញ្ញវត្ថុ និងការធានារ៉ាប់រង	116,232	666	18,399	18,221
L សកម្មភាពអចលនទ្រព្យ	17,360	59	2,642	3,668
M សកម្មភាពមុខជំនាញវិជ្ជាជីវៈ វិទ្យាសាស្ត្រ និងបច្ចេកទេស	11,415	125	4,279	1,885
N សកម្មភាពសេវាកម្មរដ្ឋបាល និងសេវាគាំទ្រ	20,513	388	10,170	1,748
P ការសិក្សាអប់រំ	209,330	220	14,563	7,423
Q សកម្មភាពសុខាភិបាល និងកិច្ចការសង្គមកិច្ច	69,711	399	22,416	3,120
R សកម្មភាពសិល្បៈ គ្រឿងកំសាន្ត និងការកំសាន្ត	28,201	619	12,243	2,008
S សកម្មភាពសេវាកម្មដទៃទៀត	112,159	6,450	60,553	7,814

1) ចំណាត់ថ្នាក់វិស័យឧស្សាហកម្មស្តង់ដារអន្តរជាតិ ឬហៅថា ISIC (International Standard Industrial Classification)  
 2) អង្គភាពសេដ្ឋកិច្ចដែលនៅក្នុងផ្នែក A, O, T និង U នៃចំណាត់ថ្នាក់វិស័យឧស្សាហកម្មស្តង់ដារអន្តរជាតិជំនាន់៤គឺមិនត្រូវបានគេធ្វើអង្កេតទេ។



តារាង ១២.៧.១. ទំហំនៃអ្នកចូលរួមការងារ បែងចែកតាមចំណាត់ថ្នាក់វិស័យឧស្សាហកម្មស្តង់ដារអន្តរជាតិ និងប្រភេទ ទឹកនៃឯកជនកម្ម ឆ្នាំ២០២២ (២/៤)

ចំណាត់ថ្នាក់វិស័យឧស្សាហកម្មស្តង់ដារអន្តរជាតិ (ISIC Rev.4) 1)	ប្រភេទទឹកនៃឯកជនកម្ម			
	ផ្សារប្រពៃណី	ផ្សារទំនើប	អគារដាច់ដោយ ឡែក ឬអគារតែឯង	ផ្សេងៗ ទៀត
	( ទំហំនៃអ្នកចូលរួមការងារ )			
សរុប 2)	132,677	12,234	1,480,543	13,602
B សកម្មភាពអាជីវកម្មវិវេ និងថ្ម	-	-	2,719	33
C សកម្មភាពផលិតកម្ម កម្មន្តសាល	6,424	516	991,084	1,665
D ការផ្គត់ផ្គង់អគ្គិសនី ឧស្ម័ន ហ្គាស ចំហាយទឹក និងហ្គាស ម៉ាស៊ីនត្រជាក់	21	22	12,840	485
E ការផ្គត់ផ្គង់ទឹក ការងារគ្រប់គ្រងទឹកស្អុយ កាកសំណល់ និងការកែច្នៃសំណល់	6	5	5,803	23
F សំណង់	2	37	4,656	35
G ការលក់ដុំ និងលក់រាយ ការជួសជុលយានយន្ត និង ទោចក្រយានយន្ត	104,871	5,964	42,024	3,145
H ការដឹកជញ្ជូន និងស្តុកទុក	75	275	10,709	1,061
I សកម្មភាពផ្នែកស្នាក់នៅ និងសេវាផ្នែកចំណីអាហារ	11,906	2,136	35,371	2,656
J ផ្នែកព័ត៌មានវិទ្យា និងការទំនាក់ទំនងទូរគមនាគមន៍	40	229	6,951	424
K សកម្មភាពហិរញ្ញវត្ថុ និងការធានារ៉ាប់រង	682	999	76,979	286
L សកម្មភាពអចលនទ្រព្យ	285	540	9,968	198
M សកម្មភាពមុខជំនាញវិជ្ជាជីវៈ វិទ្យាសាស្ត្រ និងបច្ចេកទេស	46	338	4,716	26
N សកម្មភាពសេវាកម្មរដ្ឋបាល និងសេវាគាំទ្រ	630	63	7,233	281
P ការសិក្សាអប់រំ	114	193	184,951	1,866
Q សកម្មភាពសុខាភិបាល និងកិច្ចការសង្គមកិច្ច	325	90	43,133	228
R សកម្មភាពសិល្បៈ គ្រឿងកំសាន្ត និងការកំសាន្ត	310	315	12,472	234
S សកម្មភាពសេវាកម្មដទៃទៀត	6,940	512	28,934	956

1) ចំណាត់ថ្នាក់វិស័យឧស្សាហកម្មស្តង់ដារអន្តរជាតិ ឬហៅថា ISIC (International Standard Industrial Classification)  
 2) អង្គភាពសេដ្ឋកិច្ចដែលនៅក្នុងផ្នែក A, O, T និង U នៃចំណាត់ថ្នាក់វិស័យឧស្សាហកម្មស្តង់ដារអន្តរជាតិជំនាន់៤គឺមិនត្រូវបានគេធ្វើអង្កេតទេ។

តារាង១២.៧.១. បំណែងចែកភាគរយ (%) នៃអ្នកចូលរួមការងារតាមចំណាត់ថ្នាក់វិស័យឧស្សាហកម្មស្តង់ដារអន្តរជាតិ និងប្រភេទទឹកនៃងអាជីវកម្ម ឆ្នាំ២០២២ (៣/៤)

ចំណាត់ថ្នាក់វិស័យឧស្សាហកម្មស្តង់ដារអន្តរជាតិ (ISIC Rev.4) 1)	ប្រភេទទឹកនៃងអាជីវកម្ម			
	សរុប	អាជីវកម្មតាមចិញ្ចើមផ្លូវ	តាមផ្ទះ	អគារពាណិជ្ជកម្ម
សរុប 2)	100.0	3.9	36.0	5.1
B សកម្មភាពអាជីវកម្មរ៉ែ និងថ្ម	0.1	0.0	0.0	0.0
C សកម្មភាពផលិតកម្ម កម្មន្តសាល	37.5	0.2	3.2	0.5
D ការផ្គត់ផ្គង់អគ្គិសនី ឧស្ម័ន ហ្គាស ចំហាយទឹក និងហ្គាសម៉ាស៊ីនត្រជាក់	0.6	0.0	0.1	0.0
E ការផ្គត់ផ្គង់ទឹក ការងារគ្រប់គ្រងទឹកស្អុយ កាកសំណល់ និងការកែច្នៃសំណល់	0.3	0.0	0.1	0.0
F សំណង់	0.2	0.0	0.0	0.0
G ការលក់ដុំ និងលក់រាយ ការជួសជុលយានយន្ត និងទោចក្រយានយន្ត	30.9	2.4	21.5	1.8
H ការដឹកជញ្ជូន និងស្តុកទុក	0.8	0.0	0.2	0.1
I សកម្មភាពផ្នែកស្នាក់នៅ និងសេវាផ្នែកចំណីអាហារ	9.6	1.0	5.9	1.0
J ផ្នែកព័ត៌មានវិទ្យា និងការទំនាក់ទំនងទូរគមនាគមន៍	0.4	0.0	0.1	0.1
K សកម្មភាពហិរញ្ញវត្ថុ និងការធានារ៉ាប់រង	3.9	0.0	0.6	0.6
L សកម្មភាពអចលនទ្រព្យ	0.6	0.0	0.1	0.1
M សកម្មភាពមុខជំនាញវិជ្ជាជីវៈ វិទ្យាសាស្ត្រ និងបច្ចេកទេស	0.4	0.0	0.1	0.1
N សកម្មភាពសេវាកម្មរដ្ឋបាល និងសេវាគាំទ្រ	0.7	0.0	0.3	0.1
P ការសិក្សាអប់រំ	7.0	0.0	0.5	0.2
Q សកម្មភាពសុខាភិបាល និងកិច្ចការសង្គមកិច្ច	2.3	0.0	0.8	0.1
R សកម្មភាពសិល្បៈ គ្រឿងកំសាន្ត និងការកំសាន្ត	0.9	0.0	0.4	0.1
S សកម្មភាពសេវាកម្មដទៃទៀត	3.8	0.2	2.0	0.3

1) ចំណាត់ថ្នាក់វិស័យឧស្សាហកម្មស្តង់ដារអន្តរជាតិ ឬហៅថា ISIC (International Standard Industrial Classification)  
 2) អង្គការសេដ្ឋកិច្ចដែលនៅក្នុងផ្នែក A, O, T និង U នៃចំណាត់ថ្នាក់វិស័យឧស្សាហកម្មស្តង់ដារអន្តរជាតិជំនាន់៤គឺមិនត្រូវបានគេធ្វើអង្កេតទេ។

តារាង១២.៧.១. បំណែងចែកភាគរយ (%) នៃអ្នកចូលរួមការងារតាមចំណាត់ថ្នាក់វិស័យឧស្សាហកម្មស្តង់ដារអន្តរជាតិ និងប្រភេទទឹកនៃឯកជនអាជីវកម្ម ឆ្នាំ២០២២ (៤/៤)

ចំណាត់ថ្នាក់វិស័យឧស្សាហកម្មស្តង់ដារអន្តរជាតិ (ISIC Rev.4) 1)	ប្រភេទទឹកនៃឯកជនអាជីវកម្ម			
	ផ្សារប្រពៃណី	ផ្សារទំនើប	អគារដាច់ដោយ ឡែកឬអគារតែ ឯង	ផ្សេងៗ ទៀត
	ភាគរយ (%)			
សរុប 2)	4.5	0.4	49.7	0.5
B សកម្មភាពអាជីវកម្មរ៉ែ និងថ្ម	-	-	0.1	0.0
C សកម្មភាពផលិតកម្ម កម្មន្តសាល	0.2	0.0	33.3	0.1
D ការផ្គត់ផ្គង់អគ្គិសនី ឧស្ម័ន ហ្គាស ចំហាយទឹក និងហ្គាស ម៉ាស៊ីនត្រជាក់	0.0	0.0	0.4	0.0
E ការផ្គត់ផ្គង់ទឹក ការងារគ្រប់គ្រងទឹកស្អុយ កាកសំណល់ និងការកែច្នៃសំណល់	0.0	0.0	0.2	0.0
F សំណង់	0.0	0.0	0.2	0.0
G ការលក់ដុំ និងលក់រាយ ការជួសជុលយានយន្ត និង ទោចក្រយានយន្ត	3.5	0.2	1.4	0.1
H ការដឹកជញ្ជូន និងស្តុកទុក	0.0	0.0	0.4	0.0
I សកម្មភាពផ្នែកស្នាក់នៅ និងសេវាផ្នែកចំណីអាហារ	0.4	0.1	1.2	0.1
J ផ្នែកព័ត៌មានវិទ្យា និងការទំនាក់ទំនងទូរគមនាគមន៍	0.0	0.0	0.2	0.0
K សកម្មភាពហិរញ្ញវត្ថុ និងការធានារ៉ាប់រង	0.0	0.0	2.6	0.0
L សកម្មភាពអចលនទ្រព្យ	0.0	0.0	0.3	0.0
M សកម្មភាពមុខជំនាញវិជ្ជាជីវៈ វិទ្យាសាស្ត្រ និងបច្ចេកទេស	0.0	0.0	0.2	0.0
N សកម្មភាពសេវាកម្មរដ្ឋបាល និងសេវាគាំទ្រ	0.0	0.0	0.2	0.0
P ការសិក្សាអប់រំ	0.0	0.0	6.2	0.1
Q សកម្មភាពសុខាភិបាល និងកិច្ចការសង្គមកិច្ច	0.0	0.0	1.4	0.0
R សកម្មភាពសិល្បៈ គ្រឿងកំសាន្ត និងកាកំសាន្ត	0.0	0.0	0.4	0.0
S សកម្មភាពសេវាកម្មដទៃទៀត	0.2	0.0	1.0	0.0

1) ចំណាត់ថ្នាក់វិស័យឧស្សាហកម្មស្តង់ដារអន្តរជាតិ ឬហៅថា ISIC (International Standard Industrial Classification)

2) អង្គការសេដ្ឋកិច្ចដែលនៅក្នុងផ្នែក A, O, T និង U នៃចំណាត់ថ្នាក់វិស័យឧស្សាហកម្មស្តង់ដារអន្តរជាតិជំនាន់៤គឺមិនត្រូវបានគេធ្វើអង្កេតទេ។

តារាង ១២.៨.១. ទំហំនៃអ្នកចូលរួមការងារ បែងចែកតាមចំណាត់ថ្នាក់វិស័យឧស្សាហកម្មស្តង់ដារអន្តរជាតិ និងទំហំ ទឹកនៃឯកជនអាជីវកម្ម ឆ្នាំ២០២២ (១/៤)

ចំណាត់ថ្នាក់វិស័យឧស្សាហកម្មស្តង់ដារអន្តរជាតិ (ISIC Rev.4) 1)	ទំហំទឹកនៃឯកជនអាជីវកម្ម				
	សរុប	<5 ម <sup>២</sup>	5-10 ម <sup>២</sup>	10-30 ម <sup>២</sup>	30-50 ម <sup>២</sup>
	(ទំហំនៃអ្នកចូលរួមការងារ)				
សរុប 2)	2,980,569	152,669	283,733	344,750	232,467
B សកម្មភាពអាជីវកម្មរ៉ែ និងថ្ម	3,842	11	58	148	71
C សកម្មភាពផលិតកម្ម កម្មន្តសាល	1,116,671	8,762	17,706	24,260	20,283
D ការផ្គត់ផ្គង់អគ្គិសនី ឧស្ម័ន ហ្គាស ចំហាយទឹក និង ហ្គាសម៉ាស៊ីនត្រជាក់	17,789	74	226	552	563
E ការផ្គត់ផ្គង់ទឹក ការងារគ្រប់គ្រងទឹកស្អុយ កាក សំណល់ និងការកែច្នៃសំណល់	7,783	16	87	155	265
F សំណង់	6,779	13	121	334	298
G ការលក់ដុំ និងលក់រាយ ការជួសជុលយានយន្ត និង ទោចក្រយានយន្ត	920,666	106,841	192,486	224,450	135,842
H ការដឹកជញ្ជូន និងស្តុកទុក	23,169	154	596	1,452	1,946
I សកម្មភាពផ្នែកស្នាក់នៅ និងសេវាផ្នែកចំណីអាហារ	287,486	25,716	42,428	50,498	35,782
J ផ្នែកព័ត៌មានវិទ្យា និងការទំនាក់ទំនងទូរគមនាគមន៍	11,463	29	191	406	578
K សកម្មភាពហិរញ្ញវត្ថុ និងការធានារ៉ាប់រង	116,232	1,394	3,301	5,504	6,336
L សកម្មភាពអចលនទ្រព្យ	17,360	14	160	520	885
M សកម្មភាពមុខជំនាញវិជ្ជាជីវៈ វិទ្យាសាស្ត្រ និង បច្ចេកទេស	11,415	124	546	1,154	1,081
N សកម្មភាពសេវាកម្មរដ្ឋបាល និងសេវាគាំទ្រ	20,513	233	835	2,441	3,161
P ការសិក្សាអប់រំ	209,330	115	529	2,400	2,914
Q សកម្មភាពសុខាភិបាល និងកិច្ចការសង្គមកិច្ច	69,711	345	2,679	5,491	5,682
R សកម្មភាពសិល្បៈ គ្រឿងកំសាន្ត និងកំសាន្ត	28,201	468	1,505	3,104	3,508
S សកម្មភាពសេវាកម្មដទៃទៀត	112,159	8,360	20,279	21,881	13,272

1) ចំណាត់ថ្នាក់វិស័យឧស្សាហកម្មស្តង់ដារអន្តរជាតិ ឬហៅថា ISIC (International Standard Industrial Classification)  
 2) អង្គការសេដ្ឋកិច្ចដែលនៅក្នុងផ្នែក A, O, T និង U នៃចំណាត់ថ្នាក់វិស័យឧស្សាហកម្មស្តង់ដារអន្តរជាតិនៃឆ្នាំ២០០៨ គឺមិនត្រូវបានគេធ្វើអង្កេតទេ។

តារាង១២.៨.១. ទំហំនៃអ្នកចូលរួមការងារបែងចែកតាមចំណាត់ថ្នាក់វិស័យឧស្សាហកម្មស្តង់ដារអន្តរជាតិ និងទំហំទឹកនៃឯកជន ឆ្នាំ២០២២ (២/៤)

ចំណាត់ថ្នាក់វិស័យឧស្សាហកម្មស្តង់ដារអន្តរជាតិ (ISIC Rev.4) 1)	ទំហំទឹកនៃឯកជន				
	50-100 ម <sup>២</sup>	100-200 ម <sup>២</sup>	200-500 ម <sup>២</sup>	500-1000 ម <sup>២</sup>	> 1000 ម <sup>២</sup>
	( ទំហំនៃអ្នកចូលរួមការងារ )				
សរុប 2)	199,288	134,648	142,123	111,848	1,379,043
B សកម្មភាពអាជីវកម្មរ៉ែ និងថ្ម	80	58	417	108	2,891
C សកម្មភាពផលិតកម្ម កម្មន្តសាល	20,137	13,034	27,062	23,863	961,564
D ការផ្គត់ផ្គង់អគ្គិសនី ឧស្ម័ន ហ្គាស ចំហាយទឹក និង ហ្គាសម៉ាស៊ីនត្រជាក់	585	405	1,023	737	13,624
E ការផ្គត់ផ្គង់ទឹក ការងារគ្រប់គ្រងទឹកស្អុយ កាកសំណល់ និងការកែច្នៃសំណល់	363	306	261	409	5,921
F សំណង់	381	368	516	528	4,220
G ការលក់ដុំ និងលក់រាយ ការជួសជុលយានយន្ត និង ទោចក្រយានយន្ត	99,715	54,697	34,497	22,483	49,655
H ការដឹកជញ្ជូន និងស្តុកទុក	2,792	1,857	4,732	1,479	8,161
I សកម្មភាពផ្នែកស្នាក់នៅ និងសេវាផ្នែកចំណីអាហារ	33,173	24,624	18,097	16,308	40,860
J ផ្នែកព័ត៌មានវិទ្យា និងការទំនាក់ទំនងទូរគមនាគមន៍	982	873	2,679	312	5,413
K សកម្មភាពហិរញ្ញវត្ថុ និងការធានារ៉ាប់រង	10,484	12,535	20,989	15,545	40,144
L សកម្មភាពអចលនទ្រព្យ	1,362	1,006	2,688	1,349	9,376
M សកម្មភាពមុខជំនាញវិជ្ជាជីវៈ វិទ្យាសាស្ត្រ និង បច្ចេកទេស	1,506	970	2,001	1,681	2,352
N សកម្មភាពសេវាកម្មរដ្ឋបាល និងសេវាកាំទ្រ	2,833	1,871	2,494	875	5,770
P ការសិក្សាអប់រំ	5,620	8,255	13,440	17,120	158,937
Q សកម្មភាពសុខាភិបាល និងកិច្ចការសង្គមកិច្ច	5,876	5,718	4,891	4,347	34,682
R សកម្មភាពសិល្បៈ គ្រឿងកំសាន្ត និងការកំសាន្ត	2,524	1,652	1,795	1,058	12,587
S សកម្មភាពសេវាកម្មដទៃទៀត	10,875	6,419	4,541	3,646	22,886

1) ចំណាត់ថ្នាក់វិស័យឧស្សាហកម្មស្តង់ដារអន្តរជាតិ ឬហៅថា ISIC (International Standard Industrial Classification)  
 2) អង្គការសេដ្ឋកិច្ចដែលនៅក្នុងផ្នែក A, O, T និង U នៃចំណាត់ថ្នាក់វិស័យឧស្សាហកម្មស្តង់ដារអន្តរជាតិជំនាន់៤គឺមិនត្រូវបានគេធ្វើអង្កេតទេ។

តារាង១២.៨.១. បំណែងចែកភាគរយ (%) នៃអ្នកចូលរួមការងារ បែងចែកតាមចំណាត់ថ្នាក់វិស័យឧស្សាហកម្មស្តង់ដារអន្តរជាតិ និងទំហំទឹកនៃឯកជន ឆ្នាំ២០២២ (៣/៦)

ចំណាត់ថ្នាក់វិស័យឧស្សាហកម្មស្តង់ដារអន្តរជាតិ (ISIC Rev.4) 1)	ទំហំទឹកនៃឯកជន				
	សរុប	<5 ម <sup>២</sup>	5-10 ម <sup>២</sup>	10-30 ម <sup>២</sup>	30-50 ម <sup>២</sup>
	ភាគរយ (%)				
សរុប 2)	100.0	5.1	9.5	11.6	7.8
B សកម្មភាពអាជីវកម្មរ៉ែ និងថ្ម	0.1	0.0	0.0	0.0	0.0
C សកម្មភាពផលិតកម្ម កម្មន្តសាល	37.5	0.3	0.6	0.8	0.7
D ការផ្គត់ផ្គង់អគ្គិសនី ឧស្ម័ន ហ្គាស ចំហាយទឹក និងហ្គាសម៉ាស៊ីនត្រជាក់	0.6	0.0	0.0	0.0	0.0
E ការផ្គត់ផ្គង់ទឹក ការងារគ្រប់គ្រងទឹកស្អុយ កាកសំណល់ និងការកែច្នៃសំណល់	0.3	0.0	0.0	0.0	0.0
F សំណង់	0.2	0.0	0.0	0.0	0.0
G ការលក់ដុំ និងលក់រាយ ការជួសជុលយានយន្ត និងទោចក្រយានយន្ត	30.9	3.6	6.5	7.5	4.6
H ការដឹកជញ្ជូន និងស្តុកទុក	0.8	0.0	0.0	0.0	0.1
I សកម្មភាពផ្នែកស្នាក់នៅ និងសេវាផ្នែកចំណីអាហារ	9.6	0.9	1.4	1.7	1.2
J ផ្នែកព័ត៌មានវិទ្យា និងការទំនាក់ទំនងទូរគមនាគមន៍	0.4	0.0	0.0	0.0	0.0
K សកម្មភាពហិរញ្ញវត្ថុ និងការធានារ៉ាប់រង	3.9	0.0	0.1	0.2	0.2
L សកម្មភាពអចលនទ្រព្យ	0.6	0.0	0.0	0.0	0.0
M សកម្មភាពមុខជំនាញវិជ្ជាជីវៈ វិទ្យាសាស្ត្រ និងបច្ចេកទេស	0.4	0.0	0.0	0.0	0.0
N សកម្មភាពសេវាកម្មរដ្ឋបាល និងសេវាគាំទ្រ	0.7	0.0	0.0	0.1	0.1
P ការសិក្សាអប់រំ	7.0	0.0	0.0	0.1	0.1
Q សកម្មភាពសុខាភិបាល និងកិច្ចការសង្គមកិច្ច	2.3	0.0	0.1	0.2	0.2
R សកម្មភាពសិល្បៈ គ្រឿងកំសាន្ត និងការកំសាន្ត	0.9	0.0	0.1	0.1	0.1
S សកម្មភាពសេវាកម្មដទៃទៀត	3.8	0.3	0.7	0.7	0.4

1) ចំណាត់ថ្នាក់វិស័យឧស្សាហកម្មស្តង់ដារអន្តរជាតិ ឬហៅថា ISIC (International Standard Industrial Classification)  
 2) អង្គការសេដ្ឋកិច្ចដែលនៅក្នុងផ្នែក A, O, T និង U នៃចំណាត់ថ្នាក់វិស័យឧស្សាហកម្មស្តង់ដារអន្តរជាតិជំនាន់៤គឺមិនត្រូវបានគេធ្វើអង្កេតទេ។

តារាង១២.៨.១. បំណែងចែកភាគរយ (%) នៃអ្នកចូលរួមការងារ បែងចែកតាមចំណាត់ថ្នាក់វិស័យឧស្សាហកម្មស្តង់ដារអន្តរជាតិ និងទំហំទឹកនៃឯកជន ឆ្នាំ២០២២ (៤/៤)

ចំណាត់ថ្នាក់វិស័យឧស្សាហកម្មស្តង់ដារអន្តរជាតិ (ISIC Rev.4) 1)	ទំហំទឹកនៃឯកជន				
	50-100 ម <sup>២</sup>	100-200 ម <sup>២</sup>	200-500 ម <sup>២</sup>	500-1000 ម <sup>២</sup>	> 1000 ម <sup>២</sup>
	ភាគរយ (%)				
សរុប 2)	6.7	4.5	4.8	3.8	46.3
B សកម្មភាពអាជីវកម្មរ៉ែ និងថ្ម	0.0	0.0	0.0	0.0	0.1
C សកម្មភាពផលិតកម្ម កម្មន្តសាល	0.7	0.4	0.9	0.8	32.3
D ការផ្គត់ផ្គង់អគ្គិសនី ឧស្ម័ន ហ្គាស ចំហាយទឹក និង ហ្គាសម៉ាស៊ីនត្រជាក់	0.0	0.0	0.0	0.0	0.5
E ការផ្គត់ផ្គង់ទឹក ការងារគ្រប់គ្រងទឹកស្អុយ កាកសំណល់ និងការកែច្នៃសំណល់	0.0	0.0	0.0	0.0	0.2
F សំណង់	0.0	0.0	0.0	0.0	0.1
G ការលក់ដុំ និងលក់រាយ ការជួសជុលយានយន្ត និង ទោចក្រយានយន្ត	3.3	1.8	1.2	0.8	1.7
H ការដឹកជញ្ជូន និងស្តុកទុក	0.1	0.1	0.2	0.0	0.3
I សកម្មភាពផ្នែកស្នាក់នៅ និងសេវាផ្នែកចំណីអាហារ	1.1	0.8	0.6	0.5	1.4
J ផ្នែកព័ត៌មានវិទ្យា និងការទំនាក់ទំនងទូរគមនាគមន៍	0.0	0.0	0.1	0.0	0.2
K សកម្មភាពហិរញ្ញវត្ថុ និងការធានារ៉ាប់រង	0.4	0.4	0.7	0.5	1.3
L សកម្មភាពអចលនទ្រព្យ	0.0	0.0	0.1	0.0	0.3
M សកម្មភាពមុខជំនាញវិជ្ជាជីវៈ វិទ្យាសាស្ត្រ និង បច្ចេកទេស	0.1	0.0	0.1	0.1	0.1
N សកម្មភាពសេវាកម្មរដ្ឋបាល និងសេវាកាំទ្រ	0.1	0.1	0.1	0.0	0.2
P ការសិក្សាអប់រំ	0.2	0.3	0.5	0.6	5.3
Q សកម្មភាពសុខាភិបាល និងកិច្ចការសង្គមកិច្ច	0.2	0.2	0.2	0.1	1.2
R សកម្មភាពសិល្បៈ គ្រឿងកំសាន្ត និងការកំសាន្ត	0.1	0.1	0.1	0.0	0.4
S សកម្មភាពសេវាកម្មដទៃទៀត	0.4	0.2	0.2	0.1	0.8

1) ចំណាត់ថ្នាក់វិស័យឧស្សាហកម្មស្តង់ដារអន្តរជាតិ ឬហៅថា ISIC (International Standard Industrial Classification)  
 2) អង្គការសេដ្ឋកិច្ចដែលនៅក្នុងផ្នែក A, O, T និង U នៃចំណាត់ថ្នាក់វិស័យឧស្សាហកម្មស្តង់ដារអន្តរជាតិជំនាន់៤គឺមិនត្រូវបានគេធ្វើអង្កេតទេ។

តារាង១២.៩.១. ទំហំនៃអ្នកចូលរួមការងារ បែងចែកតាមចំណាត់ថ្នាក់វិស័យឧស្សាហកម្មស្តង់ដារអន្តរជាតិ និងឆ្នាំចាប់ផ្តើមធ្វើអាជីវកម្ម ឆ្នាំ២០២២ (១/៤)

ចំណាត់ថ្នាក់វិស័យឧស្សាហកម្មស្តង់ដារអន្តរជាតិ (ISIC Rev.4) 1)	ឆ្នាំចាប់ផ្តើមធ្វើអាជីវកម្ម			
	សរុប	2022	2021	2020
	( ទំហំនៃអ្នកចូលរួមការងារ )			
សរុប 2)	2,980,569	64,732	317,797	254,984
B សកម្មភាពអាជីវកម្មរ៉ែ និងថ្ម	3,842	38	647	227
C សកម្មភាពផលិតកម្ម កម្មន្តសាល	1,116,671	13,385	86,695	76,272
D ការផ្គត់ផ្គង់អគ្គិសនី ឧស្ម័ន ហ្គាស ចំហាយទឹក និងហ្គាសម៉ាស៊ីនត្រជាក់	17,789	61	540	692
E ការផ្គត់ផ្គង់ទឹក ការងារគ្រប់គ្រងទឹកស្អុយ កាកសំណល់ និងការកែច្នៃសំណល់	7,783	48	1,856	279
F សំណង់	6,779	25	218	394
G ការលក់ដុំ និងលក់រាយ ការជួសជុលយានយន្ត និងទោចក្រយានយន្ត	920,666	28,065	139,805	107,485
H ការដឹកជញ្ជូន និងស្តុកទុក	23,169	688	2,963	1,744
I សកម្មភាពផ្នែកស្នាក់នៅ និងសេវាផ្នែកចំណីអាហារ	287,486	13,436	47,181	34,185
J ផ្នែកព័ត៌មានវិទ្យា និងការទំនាក់ទំនងទូរគមនាគមន៍	11,463	78	274	479
K សកម្មភាពហិរញ្ញវត្ថុ និងការធានារ៉ាប់រង	116,232	1,289	5,748	5,828
L សកម្មភាពអចលនទ្រព្យ	17,360	324	1,560	1,706
M សកម្មភាពមុខជំនាញវិជ្ជាជីវៈ វិទ្យាសាស្ត្រ និងបច្ចេកទេស	11,415	215	689	1,059
N សកម្មភាពសេវាកម្មរដ្ឋបាល និងសេវាគាំទ្រ	20,513	208	1,502	1,221
P ការសិក្សាអប់រំ	209,330	1,273	3,243	4,094
Q សកម្មភាពសុខាភិបាល និងកិច្ចការសង្គមកិច្ច	69,711	936	4,333	3,565
R សកម្មភាពសិល្បៈ គ្រឿងកំសាន្ត និងការកំសាន្ត	28,201	650	3,644	2,915
S សកម្មភាពសេវាកម្មដទៃទៀត	112,159	4,013	16,899	12,839

1) ចំណាត់ថ្នាក់វិស័យឧស្សាហកម្មស្តង់ដារអន្តរជាតិ ឬហៅថា ISIC (International Standard Industrial Classification)  
 2) អង្គភាពសេដ្ឋកិច្ចដែលនៅក្នុងផ្នែក A, O, T និង U នៃចំណាត់ថ្នាក់វិស័យឧស្សាហកម្មស្តង់ដារអន្តរជាតិនាំនាំនៃ៤គឺមិនត្រូវបានគេធ្វើអង្កេតទេ។



តារាង ១២.៩.១. ទំហំនៃអ្នកចូលរួមការងារ បែងចែកតាមចំណាត់ថ្នាក់វិស័យឧស្សាហកម្មស្តង់ដារអន្តរជាតិ និងឆ្នាំចាប់ផ្តើមធ្វើអាជីវកម្ម ឆ្នាំ២០២២ (២/៤)

ចំណាត់ថ្នាក់វិស័យឧស្សាហកម្មស្តង់ដារអន្តរជាតិ (ISIC Rev.4) 1)	ឆ្នាំចាប់ផ្តើមធ្វើអាជីវកម្ម			
	2015-2019	2010-2014	2000-2009	1999 ឬមុន 3)
	( ទំហំនៃអ្នកចូលរួមការងារ )			
សរុប 2)	1,111,944	601,590	357,386	272,136
B សកម្មភាពអាជីវកម្មរ៉ែ និងថ្ម	1,507	218	706	499
C សកម្មភាពផលិតកម្ម កម្មន្តសាល	452,307	327,446	116,353	44,213
D ការផ្គត់ផ្គង់អគ្គិសនី ឧស្ម័ន ហ្គាស ចំហាយទឹក និងហ្គាសម៉ាស៊ីនត្រជាក់	2,603	2,372	3,323	8,198
E ការផ្គត់ផ្គង់ទឹក ការងារគ្រប់គ្រងទឹកស្អុយ កាកសំណល់ និងការកែច្នៃសំណល់	1,276	1,200	560	2,564
F សំណង់	2,306	1,777	860	1,199
G ការលក់ដុំ និងលក់រាយ ការជួសជុលយានយន្ត និងទោចក្រយានយន្ត	374,017	140,958	95,529	34,807
H ការដឹកជញ្ជូន និងស្តុកទុក	8,264	3,082	3,392	3,036
I សកម្មភាពផ្នែកស្នាក់នៅ និងសេវាផ្នែកចំណីអាហារ	116,431	37,657	29,440	9,156
J ផ្នែកព័ត៌មានវិទ្យា និងការទំនាក់ទំនងទូរគមនាគមន៍	2,372	2,694	5,294	272
K សកម្មភាពហិរញ្ញវត្ថុ និងការធានារ៉ាប់រង	37,644	28,014	25,184	12,525
L សកម្មភាពអចលនទ្រព្យ	8,414	2,834	2,313	209
M សកម្មភាពមុខជំនាញវិជ្ជាជីវៈ វិទ្យាសាស្ត្រ និងបច្ចេកទេស	4,879	2,471	1,702	400
N សកម្មភាពសេវាកម្មរដ្ឋបាល និងសេវាគាំទ្រ	6,768	4,262	3,670	2,882
P ការសិក្សាអប់រំ	28,952	20,435	46,027	105,306
Q សកម្មភាពសុខាភិបាល និងកិច្ចការសង្គមកិច្ច	15,343	9,638	8,629	27,267
R សកម្មភាពសិល្បៈ គ្រឿងកំសាន្ត និងការកំសាន្ត	11,163	4,556	2,915	2,358
S សកម្មភាពសេវាកម្មដទៃទៀត	37,698	11,976	11,489	17,245

1) ចំណាត់ថ្នាក់វិស័យឧស្សាហកម្មស្តង់ដារអន្តរជាតិ ឬហៅថា ISIC (International Standard Industrial Classification)  
 2) អង្គភាពសេដ្ឋកិច្ចដែលនៅក្នុងផ្នែក A, O, T និង U នៃចំណាត់ថ្នាក់វិស័យឧស្សាហកម្មស្តង់ដារអន្តរជាតិជំនាន់៤គឺមិនត្រូវបានគេធ្វើអង្កេតទេ។  
 3) ការិយាល័យតំណាងពាណិជ្ជកម្មនៃក្រុមហ៊ុនបរទេស។

តារាង ១២.៩.១. បំណែងចែកភាគរយ(%)នៃអ្នកចូលរួមការងារ បែងចែកតាមចំណាត់ថ្នាក់វិស័យឧស្សាហកម្មស្តង់ដារអន្តរជាតិ និងឆ្នាំចាប់ផ្តើមធ្វើអាជីវកម្ម ឆ្នាំ២០២២ (៣/៤)

ចំណាត់ថ្នាក់វិស័យឧស្សាហកម្មស្តង់ដារអន្តរជាតិ (ISIC Rev.4) 1)	ឆ្នាំចាប់ផ្តើមធ្វើអាជីវកម្ម			
	Total	2022	2021	2020
	ភាគរយ (%)			
សរុប 2)	100.0	2.2	10.7	8.6
B សកម្មភាពអាជីវកម្មរ៉ែ និងថ្ម	0.1	0.0	0.0	0.0
C សកម្មភាពផលិតកម្ម កម្មន្តសាល	37.5	0.4	2.9	2.6
D ការផ្គត់ផ្គង់អគ្គិសនី ឧស្ម័ន ហ្គាស ចំហាយទឹក និងហ្គាសម៉ាស៊ីនត្រជាក់	0.6	0.0	0.0	0.0
E ការផ្គត់ផ្គង់ទឹក ការងារគ្រប់គ្រងទឹកស្អុយ កាកសំណល់ និងការកែច្នៃសំណល់	0.3	0.0	0.1	0.0
F សំណង់	0.2	0.0	0.0	0.0
G ការលក់ដុំ និងលក់រាយ ការជួសជុលយានយន្ត និងទោចក្រយានយន្ត	30.9	0.9	4.7	3.6
H ការដឹកជញ្ជូន និងស្តុកទុក	0.8	0.0	0.1	0.1
I សកម្មភាពផ្នែកស្នាក់នៅ និងសេវាផ្នែកចំណីអាហារ	9.6	0.5	1.6	1.1
J ផ្នែកព័ត៌មានវិទ្យា និងការទំនាក់ទំនងទូរគមនាគមន៍	0.4	0.0	0.0	0.0
K សកម្មភាពហិរញ្ញវត្ថុ និងការធានារ៉ាប់រង	3.9	0.0	0.2	0.2
L សកម្មភាពអចលនទ្រព្យ	0.6	0.0	0.1	0.1
M សកម្មភាពមុខជំនាញវិជ្ជាជីវៈ វិទ្យាសាស្ត្រ និងបច្ចេកទេស	0.4	0.0	0.0	0.0
N សកម្មភាពសេវាកម្មរដ្ឋបាល និងសេវាកាំទ្រ	0.7	0.0	0.1	0.0
P ការសិក្សាអប់រំ	7.0	0.0	0.1	0.1
Q សកម្មភាពសុខាភិបាល និងកិច្ចការសង្គមកិច្ច	2.3	0.0	0.1	0.1
R សកម្មភាពសិល្បៈ គ្រឿងកំសាន្ត និងការកំសាន្ត	0.9	0.0	0.1	0.1
S សកម្មភាពសេវាកម្មដទៃទៀត	3.8	0.1	0.6	0.4

1) ចំណាត់ថ្នាក់វិស័យឧស្សាហកម្មស្តង់ដារអន្តរជាតិ ឬហៅថា ISIC (International Standard Industrial Classification)  
 2) អង្គភាពសេដ្ឋកិច្ចដែលនៅក្នុងផ្នែក A, O, T និង U នៃចំណាត់ថ្នាក់វិស័យឧស្សាហកម្មស្តង់ដារអន្តរជាតិជំនាន់៤គឺមិនត្រូវបានគេធ្វើអង្កេតទេ។

តារាង ១២.៩.១. បំណែងចែកភាគរយ (%) នៃអ្នកចូលរួមការងារ បែងចែកតាមចំណាត់ថ្នាក់វិស័យឧស្សាហកម្ម  
ស្តង់ដារអន្តរជាតិ និងឆ្នាំចាប់ផ្តើមធ្វើអាជីវកម្ម ឆ្នាំ២០២២ (៤/៤)

ចំណាត់ថ្នាក់វិស័យឧស្សាហកម្មស្តង់ដារអន្តរជាតិ (ISIC Rev.4) 1)	ឆ្នាំចាប់ផ្តើមធ្វើអាជីវកម្ម			
	2015-2019	2010-2014	2000-2009	1999 ឬមុន 3)
	ភាគរយ (%)			
សរុប 2)	37.3	20.2	12.0	9.1
B សកម្មភាពអាជីវកម្មរ៉ែ និងថ្ម	0.1	0.0	0.0	0.0
C សកម្មភាពផលិតកម្ម កម្មន្តសាល	15.2	11.0	3.9	1.5
D ការផ្គត់ផ្គង់អគ្គិសនី ឧស្ម័ន ហ្គាស ចំហាយទឹក និងហ្គាស ម៉ាស៊ីនត្រជាក់	0.1	0.1	0.1	0.3
E ការផ្គត់ផ្គង់ទឹក ការងារគ្រប់គ្រងទឹកស្អុយ កាកសំណល់ និង ការកែច្នៃសំណល់	0.0	0.0	0.0	0.1
F សំណង់	0.1	0.1	0.0	0.0
G ការលក់ដុំ និងលក់រាយ ការជួសជុលយានយន្ត និង ទោចក្រយានយន្ត	12.5	4.7	3.2	1.2
H ការដឹកជញ្ជូន និងស្តុកទុក	0.3	0.1	0.1	0.1
I សកម្មភាពផ្នែកស្នាក់នៅ និងសេវាផ្នែកចំណីអាហារ	3.9	1.3	1.0	0.3
J ផ្នែកព័ត៌មានវិទ្យា និងការទំនាក់ទំនងទូរគមនាគមន៍	0.1	0.1	0.2	0.0
K សកម្មភាពហិរញ្ញវត្ថុ និងការធានារ៉ាប់រង	1.3	0.9	0.8	0.4
L សកម្មភាពអចលនទ្រព្យ	0.3	0.1	0.1	0.0
M សកម្មភាពមុខជំនាញវិជ្ជាជីវៈ វិទ្យាសាស្ត្រ និងបច្ចេកទេស	0.2	0.1	0.1	0.0
N សកម្មភាពសេវាកម្មរដ្ឋបាល និងសេវាកាំទ្រ	0.2	0.1	0.1	0.1
P ការសិក្សាអប់រំ	1.0	0.7	1.5	3.5
Q សកម្មភាពសុខាភិបាល និងកិច្ចការសង្គមកិច្ច	0.5	0.3	0.3	0.9
R សកម្មភាពសិល្បៈ គ្រឿងកំសាន្ត និងការកំសាន្ត	0.4	0.2	0.1	0.1
S សកម្មភាពសេវាកម្មដទៃទៀត	1.3	0.4	0.4	0.6

1) ចំណាត់ថ្នាក់វិស័យឧស្សាហកម្មស្តង់ដារអន្តរជាតិ ឬហៅថា ISIC (International Standard Industrial Classification)  
 2) អង្គភាពសេដ្ឋកិច្ចដែលនៅក្នុងផ្នែក A, O, T និង U នៃចំណាត់ថ្នាក់វិស័យឧស្សាហកម្មស្តង់ដារអន្តរជាតិជំនាន់៤គឺមិនត្រូវបានគេធ្វើអង្កេតទេ។  
 3) រាប់បញ្ចូលនូវអង្គភាពសេដ្ឋកិច្ចដែលមានពុំដឹង "ឆ្នាំចាប់ផ្តើមធ្វើអាជីវកម្ម"។

តារាង ១២.១០.១. ទំហំនៃអ្នកចូលរួមការងារ បែងចែកតាមចំណាត់ថ្នាក់វិស័យឧស្សាហកម្មស្តង់ដារអន្តរជាតិ និងភេទ នៃអ្នកចូលរួមការងារ ឆ្នាំ២០២២ (១/១០)

ចំណាត់ថ្នាក់វិស័យឧស្សាហកម្មស្តង់ដារអន្តរជាតិ (ISIC Rev.4) 1)		កូដ ISIC	ទាំងពីរភេទ	ប្រុស	ស្រី
			ទំហំនៃអ្នកចូលរួមការងារ		
សរុប 2)			2,980,569	1,139,207	1,841,362
B	អាជីវកម្ម វីធានធុ	0510	536	228	308
	អាជីវកម្ម ឧស្សនធម្មជាតិ	0620	17	16	1
	អាជីវកម្ម វីធានធុទៀតមិនមែនវីធានធុ	0729	317	131	186
	អាជីវកម្ម វាយច្នៃ យកខ្សាច់ និងដីឥដ្ឋ	0810	2,313	1,581	732
	ការដឹកជញ្ជូនដីដីគីមី និងវិសោធន៍	0891	8	3	5
	អាជីវកម្ម អំបិល	0893	134	85	49
	វីធានធុទៀតពុំបានចាត់ថ្នាក់	0899	483	204	279
	សកម្មភាពគាំទ្រដល់វីធានធុ និងវាយច្នៃ	0990	34	19	15
C	ការកែច្នៃ និងរក្សាទុកសាច់បានយូរ	1010	2,139	1,137	1,002
	ការកែច្នៃ និងការថែរក្សាសាច់ត្រី បង្កង ក្តាម ខ្មៅ ខ្យង គ្រុំទុកបានយូរ	1020	759	281	478
	ការកែច្នៃ និងថែរក្សាផ្លែឈើ និងបន្លែទុកបានយូរ	1030	5,022	2,081	2,941
	ការផលិតប្រេងពីបន្លែ និងប្រេងពីសាច់សត្វ និងសារធាតុខ្លាញ់	1040	317	130	187
	ការផលិតផលិតផលទឹកដោះពីសត្វ	1050	1,138	506	632
	ការផលិតផលិតផលកិនពីគ្រាប់ធញ្ញជាតិ	1061	7,390	4,774	2,616
	ការផលិតម៉្សៅ និងផលិតផលធ្វើពីម៉្សៅ	1062	1,373	632	741
	ការផលិតផលិតផលនំដុត	1071	12,408	3,978	8,430
	ការផលិតស្ករ	1072	380	202	178
	ការផលិតកាកាវ ស្ករ និងដំណាប់ស្ករ	1073	1,144	485	659
	ការផលិតចំណីអាហារសរសៃ និងផលិតផលធ្វើពីជាតិម៉្សៅ	1074	1,890	755	1,135
	ការផលិតម្ហូបអាហារឆ្អិនស្រាប់	1075	1,184	328	856
	ការផលិតផលិតផលចំណីអាហារផ្សេងទៀត ដែលមិនបានរាប់បញ្ចូល	1079	1,294	599	695
	ការផលិតចំណីសត្វ	1080	6,090	2,286	3,804
	ការបិតចំហុយស្រា ការធ្វើឱ្យស្ងួត (បន្សុទ្ធ) ការលាយរបាយបិតស្រា	1101	70	42	28
	ការផលិតស្រា	1102	1,298	556	742
	ការផលិតស្រាតាប៉ែ និងតាប៉ែ	1103	5,031	2,382	2,649
	ការផលិត ទឹកក្រូច ទឹកស្អុយ ទឹកកក	1104	9,659	5,080	4,579
	ការផលិតផលិតផលថ្នាំជក់ បារី	1200	2,620	1,117	1,503
	ការរៀបចំ និងរើសរើសអំបោះ (ដោយដៃ)	1311	3,492	1,068	2,424
	ការត្បាញវាយនភ័ណ្ឌ	1312	13,253	4,509	8,744
	ការផលិតវាយនភ័ណ្ឌសម្រេច (ជ្រលក់ ឬបន្ទាបពណ៌)	1313	2,131	1,104	1,027
	ការផលិតក្រណាត់សូត្រ និងប៉ាក់	1391	1,048	262	786
	ការផលិតវាយនភ័ណ្ឌ លើកលែងគ្រឿងតុបតែង	1392	10,148	3,780	6,368
	ការផលិតកម្រាលព្រំ កម្រាល	1393	97	53	44
	ការផលិតខ្សែពួរ ខ្សែរុំ សំណាញ់ មង អូន	1394	859	360	499
	ការផលិតវាយនភ័ណ្ឌផ្សេងៗទៀត	1399	327	182	145
	ការផលិតសំលៀកបំពាក់ តែពុំមែនធ្វើពីពោមសត្វ	1410	463,182	133,498	329,684

1) ចំណាត់ថ្នាក់វិស័យឧស្សាហកម្មស្តង់ដារអន្តរជាតិ ឬហៅថា ISIC (International Standard Industrial Classification)  
 2) អង្គការសេដ្ឋកិច្ចដែលនៅក្នុងផ្នែក A, O, T និង U នៃចំណាត់ថ្នាក់វិស័យឧស្សាហកម្មស្តង់ដារអន្តរជាតិជំនាន់៤គឺមិនត្រូវបានគេធ្វើអង្កេតទេ។

តារាង១២.១០.១. ទំហំនៃអ្នកចូលរួមការងារ បែងចែកតាមចំណាត់ថ្នាក់វិស័យឧស្សាហកម្មស្តង់ដារអន្តរជាតិ និងភេទ  
នៃអ្នកចូលរួមការងារ ឆ្នាំ២០២២ (២/១០)

ចំណាត់ថ្នាក់វិស័យឧស្សាហកម្មស្តង់ដារអន្តរជាតិ (ISIC Rev.4) 1)	កូដ ISIC	ទាំងពីរភេទ	ប្រុស	ស្រី
ការផលិតវត្ថុប្រើប្រាស់ធ្វើពីពោមសត្វស្លាប	1420	974	404	570
ការផលិតសំលៀកបំពាក់ចាក់យឺត	1430	61,952	14,249	47,703
ការកែច្នៃស្បែក និងសំលៀកបំពាក់ពីពោមជ្រលក់	1511	1,001	414	587
ការផលិតវ៉ាលីសដាក់ភ័ក់ កាបូបដៃ និងធ្វើកែប អានសេ:	1512	142,867	45,079	97,788
ការផលិតស្បែកជើង	1520	146,132	30,047	116,085
ការអារឈើ និងការអារឈើជាចំរៀក ឬជាគ្មារបន្ទះ	1610	2,793	1,385	1,408
ការផលិតគ្មារ និងគ្មារបន្ទះ គ្រឿងក្បាប់ក្បួនអំពីឈើ កុងដ្លាកេ	1621	9,226	4,049	5,177
ធ្វើគ្រឿង ទ្វារបង្អួច គ្មារខៀន វត្ថុធ្វើអំពីឈើ ចំបើង និងការក្រុងធ្វើជាវត្ថុ	1622	3,809	2,610	1,199
ការផលិតរបស់ជាងឈើ និងជាងឈើ	1623	97	42	55
ផលិតផលឈើផ្សេងទៀត ឆ្នុកដប ចំបើង ការក្រុងធ្វើជាវត្ថុ	1629	2,087	648	1,439
ការផលិតក្រដាស និងគ្មារកាតុងក្រដាស	1701	1,479	659	820
ការផលិតក្រដាសភ្លឺ ក្រដាសកាដូ ធ្វើប្រអប់ក្រដាស ក្រដាសកាតុង	1702	3,686	1,546	2,140
ការផលិតវត្ថុផ្សេងទៀតពីក្រដាស	1709	2,994	1,266	1,728
បោះពុម្ព	1811	2,625	1,394	1,231
សកម្មភាពសេវាទាក់ទង នឹងការបោះពុម្ព	1812	4,471	2,350	2,121
ការថតចម្លងបន្ត	1820	38	26	12
ការផលិតរូបធាតុគីមី	2011	99	45	54
ការផលិតដី និងសមាសធាតុអាស៊ីត	2012	88	38	50
ការផលិតធ្វើផ្លាស្ទិក និងធ្វើការបង្កកដំរីកៅស៊ូក្រែប	2013	6,207	3,593	2,614
ការផលិតថ្នាំកំចាត់សត្វល្អិត និងជាតិគីមីផ្សេងទៀតសម្រាប់កសិកម្ម	2021	50	29	21
ការផលិតថ្នាំលាប ប៉ូលា ទឹកថ្នាំសម្រាប់បោះពុម្ព និងដំរីកៅស៊ូស្លិត ការ	2022	693	301	392
ការផលិតធ្វើសាបូដូ ម៉្យ៉ាសាបូ ថ្នាំសម្រាប់សម្អាត ដុសខាត់ ទឹកអប់ ប្រេងហ្គាស	2023	624	276	348
ម៉ាស៊ីនត្រជាក់ កន្សែងក្រអូប...ជាដើម				
ផលិតកម្មគីមីផ្សេងទៀតពុំទាក់ទងចំណាត់ថ្នាក់	2029	167	92	75
ការផលិតជាតិកាកសំណល់ដែលផលិតដោយវិធីមនុស្ស	2030	1	-	1
ការផលិតឱសថជាតិគីមី សម្រាប់ឱសថ និងថ្នាំសម្រាប់រុក្ខជាតិ	2100	3,684	1,769	1,915
ផលិតផលសំបកកង់ ពោះរៀនកង់ កៅស៊ូអ៊ុត និងធ្វើសំបកកង់កៅស៊ូឡើងវិញ	2211	3,929	2,150	1,779
ការផលិតដំរីកៅស៊ូក្រែបដទៃផ្សេងទៀត	2219	3,073	1,414	1,659
ការផលិត ផលិតផលដំរីផ្លាស្ទិក	2220	9,586	4,169	5,417
ការផលិតកញ្ចក់ និងផលិតផលធ្វើពីធាតុកញ្ចក់	2310	4,035	3,182	853
ការផលិត ផលិតផលរឹង ដែលមិនងាយនឹងរលាយ	2391	2,164	1,313	851

1) ចំណាត់ថ្នាក់វិស័យឧស្សាហកម្មស្តង់ដារអន្តរជាតិ ឬហៅថា ISIC (International Standard Industrial Classification)

តារាង១២.១០.១. ទំហំនៃអ្នកចូលរួមការងារ បែងចែកតាមចំណាត់ថ្នាក់វិស័យឧស្សាហកម្មស្តង់ដារអន្តរជាតិ និងភេទ នៃអ្នកចូលរួមការងារ ឆ្នាំ២០២២ ( ៣/១០ )

ចំណាត់ថ្នាក់វិស័យឧស្សាហកម្មស្តង់ដារអន្តរជាតិ (ISIC Rev.4 ) 1)	កូដ ISIC	ទាំងពីរភេទ	ប្រុស	ស្រី
		ទំហំនៃអ្នកចូលរួមការងារ		
ការផលិតសម្ភារៈសំណង់ធ្វើពីឥដ្ឋ	2392	7,964	4,054	3,910
ការផលិតពីសីឡែនដទៃផ្សេងទៀត និងផលិតផលសេវាម៉ូប	2393	235	117	118
ការផលិតស៊ីម៉ង់ត៍ កំបោរថ្ម ថ្នាំកំបោរលាប	2394	4,989	2,368	2,621
ការផលិតស៊ីម៉ង់ត៍ ម៉ៅស៊ីម៉ង់ត៍ និងថ្នាំកំបោរបាយអរសម្រាប់លាប	2395	7,970	5,317	2,653
ការកាត់ ការសំលៀងថ្ម និងផលិតផលសម្រេចធ្វើអំពីថ្ម	2396	1,055	672	383
ផលិតផលជាតិខនិដ និងគ្មានជាតិរលាហៈធាតុដទៃទៀត	2399	12	5	7
ការផលិតដែក និងដែកថែបជាមូលដ្ឋាន	2410	797	436	361
ការផលិតវត្ថុមានតម្លៃជាមូលដ្ឋាន និងវត្ថុដទៃទៀតដែលគ្មានជាតិដែក	2420	1,309	576	733
ការរំលាយជាតិដែក និងដែកថែប	2431	67	53	14
ការរំលាយវត្ថុគ្មានជាតិដែក	2432	1,444	971	473
ការផលិត ផលិតផលគ្រឿងគ្រោងពីដែក	2511	6,116	4,754	1,362
ការផលិតធុង ធុងស្តុកទឹក និងអាងស្តុកទឹកធ្វើពីដែក	2512	1,319	973	346
ការផលិតបំពង់ផ្សេង ចំហាយម៉ាស៊ីនភ្លើង	2513	6	5	1
ការផលិតអាវុធគ្រប់ប្រភេទ និងគ្រាប់រំសេវ	2520	3	2	1
ការដំបូត-បង្ហាប់រលាហៈ និងមូររលាហៈ ការរំលាយម៉ៅរលាហៈ	2591	175	122	53
ការធ្វើដោយម៉ាស៊ីន ប្រព្រឹត្តកម្ម និងស្រោបរលាហៈ	2592	9,140	7,960	1,180
ការធ្វើកាំបិត ឧបករណ៍ប្រើដោយដៃ និងឧបករណ៍គ្រឿងដែកទូទៅ	2593	1,144	844	300
ការផលិត ផលិតផលគ្រឿងរលាហៈធាតុផ្សេងទៀតពុំបានចាត់ថ្នាក់	2599	214	171	43
ផលិតកម្មគ្រឿងទាក់ទង	2630	15	10	5
ការផលិតឧបករណ៍ប្រើប្រាស់អគ្គិសនីគ្រប់ប្រភេទ	2640	3,451	1,114	2,337
ការផលិតនាឡិកា	2652	240	100	140
ការផលិតឧបករណ៍ បញ្ចាំងពន្លឺ-ពេទ្យព្យាបាលជំងឺដោយអគ្គិសនី	2670	1,914	514	1,400
ការផលិតឧបករណ៍សម្រាប់ចាក់ផ្សាយដើរដោយម៉ាញ៉េទិច និងអុបទិច	2680	18	15	3
ការផលិតម៉ូទ័រ ម៉ាស៊ីនភ្លើង ប្រដាប់ផ្ទេរ-ចែកចាយ-ពិនិត្យ-វាស់អគ្គិសនី	2710	8,359	1,354	7,005
ការផលិតថ្មពិល និងឧបករណ៍ស្តុក	2720	5,526	1,735	3,791
ការផលិតខ្សែអគ្គិសនី និងខ្សែអេឡិចត្រូចម្រុងទៀត	2732	4,427	2,020	2,407
ការផលិតខ្សែភ្លើង	2733	1	-	1
ការផលិតអំពូលភ្លើង និងសម្រាប់តភ្ជាប់ខ្សែអគ្គិសនី	2740	23,603	9,860	13,743
ការផលិតឧបករណ៍ប្រើចរន្តអគ្គិសនីសម្រាប់ក្នុងផ្ទះ	2750	2,837	1,590	1,247
ការផលិតគ្រឿងបរិក្ខារអគ្គិសនីផ្សេងទៀត	2790	582	246	336
ម៉ាស៊ីនចំហេះ-ចំហាយ លើកលែងម៉ាស៊ីនយន្តហោះ-យានយន្ត-ទោចក្រ	2811	10	8	2

1) ចំណាត់ថ្នាក់វិស័យឧស្សាហកម្មស្តង់ដារអន្តរជាតិ ឬហៅថា ISIC (International Standard Industrial Classification)

តារាង១២.១០.១. ទំហំនៃអ្នកចូលរួមការងារ បែងចែកតាមចំណាត់ថ្នាក់វិស័យឧស្សាហកម្មស្តង់ដារអន្តរជាតិ និងភេទ  
នៃអ្នកចូលរួមការងារ ឆ្នាំ២០២២ ( ៤/១០ )

ចំណាត់ថ្នាក់វិស័យឧស្សាហកម្មស្តង់ដារអន្តរជាតិ ( ISIC Rev.4 ) 1)	កូដ ISIC	ទាំងពីរភេទ	ប្រុស	ស្រី
		ទំហំនៃអ្នកចូលរួមការងារ		
ការផលិតឧបករណ៍ថាមពលសារធាតុរាវ	2812	12	12	-
ការផលិតឧបករណ៍បើកបរធ្វើពីស្បែកខ្លាឃ្មុំ	2814	11	9	2
ការផលិតឡ ឡកំដៅ និងឡដុតកំដៅ	2815	468	194	274
ការផលិតឧបករណ៍ និងម៉ាស៊ីនការិយាល័យ លើកលែងតែឧបករណ៍និងគ្រឿងកុំព្យូទ័រ	2817	4	4	-
ការផលិតឧបករណ៍ថាមពលដោយដៃ	2818	2	2	-
ការផលិតម៉ាស៊ីន ប្រើប្រាស់ទូទៅផ្សេងទៀត	2819	48	40	8
ការផលិតម៉ាស៊ីនសម្រាប់កសិកម្ម និងព្រៃឈើ	2821	372	166	206
ការផលិតម៉ាស៊ីនសម្រាប់ធ្វើចំណីអាហារ ភេសជ្ជៈ និងការកែច្នៃថ្នាំជក់	2825	49	18	31
ការផលិតម៉ាស៊ីនវាយនភ័ណ្ឌ សំលៀកបំពាក់ និងផលិតផលធ្វើពីស្បែក	2826	2	1	1
ការផលិតយានជំនិះគ្រប់ប្រភេទ	2910	803	443	360
ការផលិតគ្រឿងបន្លាស់បន្សំ និងគ្រឿងបន្លាស់រថយន្ត	2930	2,620	758	1,862
ការផលិតគ្រឿងគ្រោងសម្រាប់កប៉ាល់ និងទូកបណ្តែត	3011	8	4	4
ការផលិតទូកកំសាន្ត និងទូកកីឡា	3012	143	83	60
ការផលិតកង់ជិះ និងរទេះព្រួសសម្រាប់ជនពិការ	3092	10,534	6,752	3,782
ការផលិតគ្រឿងបរិក្ខារធ្វើដំណើរដទៃទៀតដែលមិនបានចាត់ថ្នាក់	3099	15	11	4
ការផលិតគ្រឿងសង្ហារឹម (លើកលែង ថ្ម ស៊ីម៉ង់ត៍...)	3100	13,864	7,610	6,254
ការផលិតកែច្នៃគ្រឿងអលង្ការ និងវត្ថុពាក់ព័ន្ធ	3211	5,374	3,281	2,093
ការផលិតគ្រឿងអលង្ការ ពីរបស់ជ្រលក់ គ្រឿងកាឡែ	3212	71	41	30
ការផលិតគ្រឿងឧបករណ៍ភ្លេង	3220	36	31	5
ការផលិតឧបករណ៍ផ្សេងៗដទៃទៀតសម្រាប់កីឡា	3230	666	273	393
ការផលិតគ្រឿងល្បែងកំសាន្ត និងតុក្កតា	3240	18	6	12
ការផលិតផ្គត់ផ្គង់ឧបករណ៍ពេទ្យ និងទន្លេពេទ្យ	3250	882	372	510
ផលិតកម្មផ្សេងៗដទៃទៀតពុំបានចាត់ថ្នាក់	3290	6,778	2,916	3,862
ការជួសជុលផលិតផលធ្វើពីលោហៈធាតុ	3311	41	30	11
ការជួសជុលម៉ាស៊ីន	3312	694	451	243
ការជួសជុលគ្រឿងអេឡិចត្រូនិច និងអុបទិច	3313	867	707	160
ការជួសជុលគ្រឿងបរិក្ខារអគ្គិសនី	3314	586	484	102
ការជួសជុលគ្រឿងដឹកជញ្ជូន លើកលែងយានយន្ត	3315	288	232	56
ការជួសជុលឧបករណ៍ផ្សេងៗទៀត	3319	28	17	11
ការដំឡើងផ្ទៃម៉ាស៊ីន និងគ្រឿងបរិក្ខាររបស់វា	3320	71	63	8
D ផលិត និងចែកចាយអគ្គិសនី	3510	14,617	6,909	7,708
ផលិត និងចែកចាយឧស្ម័ន	3520	554	341	213
ផលិត និងចែកចាយឧស្ម័នត្រជាក់ និងចំហាយ	3530	2,618	1,736	882
E ចែកចាយទឹក	3600	4,791	3,219	1,572
ប្រព័ន្ធលូបង្ហូរ	3700	49	32	17
ទិញ និងលក់អេតចាយដែលគ្មានគ្រោះថ្នាក់	3811	1,721	756	965

1) ចំណាត់ថ្នាក់វិស័យឧស្សាហកម្មស្តង់ដារអន្តរជាតិ ឬហៅថា ISIC ( International Standard Industrial Classification )

តារាង១២.១០.១. ទំហំនៃអ្នកចូលរួមការងារ បែងចែកតាមចំណាត់ថ្នាក់វិស័យឧស្សាហកម្មស្តង់ដារអន្តរជាតិ និងភេទ នៃអ្នកចូលរួមការងារ ឆ្នាំ២០២២ (៥/១០)

ចំណាត់ថ្នាក់វិស័យឧស្សាហកម្មស្តង់ដារអន្តរជាតិ (ISIC Rev.4) 1)		កូដ ISIC	ទាំងពីរភេទ	ប្រុស	ស្រី
			ទំហំនៃអ្នកចូលរួមការងារ		
	ការប្រមូល និងបោះចោលអេតចាយដែលគ្មានគ្រោះថ្នាក់	3812	75	41	34
	ការស្តារ និងកែច្នៃសម្ភារៈ កាកសំណល់ឡើងវិញ	3821	52	39	13
	ការទាញយកវត្ថុធាតុដើមកម្រិតវិញបាន	3830	1,030	446	584
	សកម្មភាពសម្របសម្រួល និងសេវាគ្រប់គ្រងផ្សេងៗទៅលើកាកសំណល់	3900	65	27	38
F	សំណង់អគារ	4100	3,730	1,895	1,835
	សាងសង់ផ្លូវ និងផ្លូវថ្នល់	4210	722	379	343
	សាងសង់គម្រោងប្រើប្រាស់ ប្រយោជន៍សាធារណៈ	4220	188	166	22
	សាងសង់គម្រោងវិស្វកម្មស៊ីវិលដទៃទៀត	4290	15	6	9
	ការរៀបចំការដ្ឋាន	4312	39	28	11
	ដំឡើងអគ្គិសនី	4321	269	165	104
	ដំឡើងម៉ាស៊ីនកំដៅ-ត្រជាក់-បូម	4322	1,018	421	597
	សាងសង់គម្រោងប្រើប្រាស់ដទៃទៀត	4329	28	15	13
	ការសាងសង់គម្រោងបញ្ចប់សព្វគ្រប់	4330	18	9	9
	សាងសង់គម្រោងពិសេសដទៃទៀត	4390	752	468	284
	លក់យានយន្ត	4510	7,432	4,665	2,767
	ជួសជុល ថែរក្សាយានយន្ត	4520	38,158	31,583	6,575
G	លក់គ្រឿងបន្លាស់ថយន្ត	4530	7,255	5,024	2,231
	លក់ ជួសជុល ថែរក្សាម៉ូតូ	4540	53,393	40,611	12,782
	លក់ដុំតាមកម្រៃជើងសារ ឬកិច្ចសន្យា	4610	53	28	25
	លក់ដុំ គ្រាប់ធញ្ញជាតិ សត្វ ស្បែក ចំណីសត្វ	4620	9,007	4,912	4,095
	លក់ដុំគ្រឿងកេសដូ៖	4630	12,124	5,595	6,529
	លក់ដុំសំលៀកបំពាក់	4641	5,399	3,381	2,018
	លក់ដុំគ្រឿងប្រើប្រាស់ក្នុងផ្ទះ	4649	3,356	2,320	1,036
	លក់ដុំកុំព្យូទ័រ គ្រឿង និងកម្មវិធីរបស់វា	4651	78	39	39
	លក់ដុំគ្រឿងអេឡិចត្រូនិច	4652	3,616	1,832	1,784
	លក់ដុំគ្រឿងម៉ាស៊ីនកសិកម្ម	4653	1,986	1,080	906
	លក់ដុំគ្រឿងម៉ាស៊ីនដទៃទៀត	4659	1,328	805	523
	លក់ដុំផលិតផល ឧស្ម័ន ប្រេង	4661	3,201	1,677	1,524
	លក់ដុំផលិតផលដែក	4662	3,801	2,547	1,254

1) ចំណាត់ថ្នាក់វិស័យឧស្សាហកម្មស្តង់ដារអន្តរជាតិ ឬហៅថា ISIC (International Standard Industrial Classification)



តារាង១២.១០.១. ទំហំនៃអ្នកចូលរួមការងារ បែងចែកតាមចំណាត់ថ្នាក់វិស័យឧស្សាហកម្មស្តង់ដារអន្តរជាតិ និងភេទ នៃអ្នកចូលរួមការងារ ឆ្នាំ២០២២ (៦/១០)

ចំណាត់ថ្នាក់វិស័យឧស្សាហកម្មស្តង់ដារអន្តរជាតិ (ISIC Rev.4) 1)	កូដ ISIC	ទាំងពីរភេទ	ប្រុស	ស្រី
		ទំហំនៃអ្នកចូលរួមការងារ		
លក់ដុំផលិតផលសំណង់	4663	34,838	21,815	13,023
លក់ដុំផលិតផលកាកសំណល់ដទៃទៀត	4669	9,166	5,144	4,022
លក់ដុំផលិតផលដទៃទៀត	4690	11,811	5,437	6,374
លក់រាយ ផលិតផលចម្រុះមិនទាក់ទងនិងអាហារ	4711	9,597	3,547	6,050
លក់រាយ ផលិតផលចម្រុះទាក់ទងអាហារដទៃទៀត	4719	359,755	104,144	255,611
លក់រាយផលិតផល ចំណីអាហារ	4721	64,810	16,993	47,817
លក់រាយផលិតផលភេសជ្ជៈ	4722	36,910	11,897	25,013
លក់រាយផលិតផលថ្នាំជក់	4723	176	87	89
លក់រាយផលិតផលប្រេងសាំង តាមតូប ស្ថានីយ៍	4730	23,727	13,046	10,681
លក់រាយផលិតផល កុំព្យូទ័រ ទូរស័ព្ទ	4741	19,975	11,063	8,912
លក់រាយផលិតផលម៉ាញែ វិទ្យុ	4742	2,847	1,393	1,454
លក់រាយផលិតផលក្រណាត់	4751	1,902	682	1,220
លក់រាយផលិតផលកញ្ចក់ ថ្នាំលាប និងសម្ភារៈរឹង	4752	1,123	708	415
លក់រាយផលិតផល ព្រំ កម្រាល រ៉ឹងនន	4753	918	416	502
លក់រាយផលិតផលប្រើប្រាស់ក្នុងផ្ទះ	4759	19,565	9,849	9,716
លក់រាយផលិតផល ក្រដាស សៀវភៅ កាសែត	4761	2,135	755	1,380
លក់រាយផលិតផល ស៊ីឌី កាសែត	4762	79	37	42
លក់រាយផលិតផល កីឡា	4763	1,868	934	934
លក់រាយផលិតផល កុមារលេង	4764	1,639	536	1,103
លក់រាយផលិតផល សំលៀកបំពាក់ ស្បែកជើង កាបូប	4771	27,126	7,487	19,639
លក់រាយផលិតផល ម៉្យា ថ្នាំពេទ្យ	4772	26,933	8,410	18,523
លក់រាយផលិតផល នាឡិកា ផ្កាជ័រ រ៉ឺនតា	4773	25,792	10,682	15,110
លក់សម្ភារៈជុះ	4774	2,650	760	1,890
លក់រាយតាមផ្សារ ផលិតផលម្ហូបអាហារ ភេសជ្ជៈ ថ្នាំជក់	4781	41,205	7,508	33,697
លក់រាយតាមផ្សារ ផលិតផលក្រណាត់ សំលៀកបំពាក់ ស្បែកជើង	4782	27,867	5,054	22,813
លក់រាយតាមផ្សារ ផលិតផលទំនិញផ្សេងៗទៀត	4789	15,288	4,347	10,941
លក់រាយតាមអ៊ិនធឺណែត	4791	401	141	260
លក់រាយផ្សេងៗទៀតដែលមិនមែនតាមតូប ផ្សារ	4799	376	225	151

1) ចំណាត់ថ្នាក់វិស័យឧស្សាហកម្មស្តង់ដារអន្តរជាតិ ឬហៅថា ISIC (International Standard Industrial Classification)

តារាង១២.១០.១. ទំហំនៃអ្នកចូលរួមការងារ បែងចែកតាមចំណាត់ថ្នាក់វិស័យឧស្សាហកម្មស្តង់ដារអន្តរជាតិ និងភេទ  
នៃអ្នកចូលរួមការងារ ឆ្នាំ២០២២ (៧/១០)

ចំណាត់ថ្នាក់វិស័យឧស្សាហកម្មស្តង់ដារអន្តរជាតិ (ISIC Rev.4) 1)	កូដ ISIC	ទាំងពីរភេទ	ប្រុស	ស្រី	
		ទំហំនៃអ្នកចូលរួមការងារ			
H ដឹកជញ្ជូនអ្នកដំណើរតាមផ្លូវដែក ការដឹកជញ្ជូនទំនិញតាមថ្នល់ភ្លើង ដឹកជញ្ជូនអ្នកដំណើរតាមទីក្រុង និងជាយក្រុងតាមផ្លូវដែក ដឹកជញ្ជូនអ្នកដំណើរតាមផ្លូវគោក និងថ្នល់ដទៃទៀត ដឹកជញ្ជូនអ្នកដំណើរតាមផ្លូវគោក ដឹកជញ្ជូនតាមផ្លូវក្រោមដី ដឹកជញ្ជូនអ្នកដំណើរតាមផ្លូវសមុទ្រ ដឹកជញ្ជូនទំនិញតាមផ្លូវគោកសមុទ្រ ដឹកជញ្ជូនអ្នកដំណើរតាមផ្លូវទឹកសាប ដឹកជញ្ជូនទំនិញតាមផ្លូវទឹកសាប ដឹកជញ្ជូនអ្នកដំណើរតាមផ្លូវអាកាស ដឹកជញ្ជូនទំនិញតាមផ្លូវអាកាស ឃ្នាំងស្តុកទំនិញ សកម្មភាពសេវាកម្មដឹកជញ្ជូនផ្លូវគោក សកម្មភាពសេវាកម្មដឹកជញ្ជូនតាមផ្លូវទឹក សកម្មភាពសេវាកម្មដឹកជញ្ជូនតាមផ្លូវអាកាស ការលើកដាក់លីសែង ដោយប្រើកម្លាំងដៃ សកម្មភាពសេវាកម្មដឹកជញ្ជូនដទៃទៀត សកម្មភាពប្រៃសណីយ៍ និងទូរគមនាគមន៍ សកម្មភាពខាងបញ្ជូនសំបុត្រ និងឯកសារប្រៃសណីយ៍	4911	141	76	65	
		4912	441	203	238
		4921	1,389	858	531
		4922	1,410	758	652
		4923	5,074	3,060	2,014
		4930	745	379	366
		5011	453	206	247
		5012	1,754	1,475	279
		5021	576	393	183
		5022	99	52	47
		5110	374	176	198
		5120	26	15	11
		5210	1,732	946	786
		5221	622	325	297
		5222	712	317	395
		5223	549	236	313
		5224	1,411	910	501
		5229	316	129	187
	5310	1,064	458	606	
	5320	4,281	2,276	2,005	
I កន្លែងជួលស្នាក់នៅ រយៈពេលខ្លី កន្លែងជួលស្នាក់អាស្រ័យបោះផ្សំ កន្លែងជួលស្នាក់អាស្រ័យដទៃទៀត ភោជនីយដ្ឋាន ធ្វើម្ហូបការ បុណ្យ ជុបលៀង ពិធីផ្សេងៗ សេវាកម្មម្ហូបអាហារ និងភេសជ្ជៈដទៃទៀត សេវាកម្មបម្រើភេសជ្ជៈ	5510	45,958	21,025	24,933	
	5520	233	110	123	
	5590	394	191	203	
	5610	173,299	55,745	117,554	
	5621	9,649	6,509	3,140	
	5629	2,161	497	1,664	
	5630	55,792	16,296	39,496	
J បោះពុម្ពសៀវភៅ បោះពុម្ពស្រាមសំបុត្រ បោះពុម្ពកាសែត បោះពុម្ពដទៃទៀត បោះពុម្ពផ្នែកទន់( សូហ្វ្រែ) ) សកម្មភាពក្រោយផលិត កម្មវិធី ទូរទស្សន៍ វីដេអូ សកម្មភាពចែកចាយផលិត កម្មវិធី ទូរទស្សន៍ វីដេអូ សកម្មភាពផលិត រូបភាព វីដេអូ សកម្មភាពផលិត ថតសំឡេង និងតន្ត្រី ស្ថានីយវិទ្យុ	5811	523	302	221	
	5812	10	5	5	
	5813	11	11	-	
	5819	119	72	47	
	5820	6	5	1	
	5912	4	3	1	
	5913	24	14	10	
	5914	30	20	10	
	5920	32	29	3	
	6010	229	129	100	

1) ចំណាត់ថ្នាក់វិស័យឧស្សាហកម្មស្តង់ដារអន្តរជាតិ ឬហៅថា ISIC (International Standard Industrial Classification)

តារាង១២.១០.១. ទំហំនៃអ្នកចូលរួមការងារ បែងចែកតាមចំណាត់ថ្នាក់វិស័យឧស្សាហកម្មស្តង់ដារអន្តរជាតិ និងភេទ នៃអ្នកចូលរួមការងារ ឆ្នាំ២០២២ (៨/១០)

ចំណាត់ថ្នាក់វិស័យឧស្សាហកម្មស្តង់ដារអន្តរជាតិ (ISIC Rev.4 ) 1)	កូដ ISIC	ទាំងពីរភេទ	ប្រុស	ស្រី
		ទំហំនៃអ្នកចូលរួមការងារ		
ស្ថានីយ៍ទូរទស្សន៍	6020	1,648	708	940
សេវាកម្មទូរស័ព្ទវិទ្យុ	6110	22	12	10
សេវាកម្មទូរស័ព្ទគ្មានខ្សែ ឬចល័ត អ៊ិនធឺណែត	6120	5,195	2,732	2,463
សេវាកម្មទូរស័ព្ទដទៃទៀត	6190	1,827	917	910
សេវាកម្ម កម្មវិធីកុំព្យូទ័រ	6201	443	219	224
សេវាកម្ម គ្រប់គ្រងកុំព្យូទ័រ និងបច្ចេកវិទ្យាព័ត៌មានដទៃទៀត	6209	130	95	35
សេវាកម្ម វាយទិន្នន័យ	6311	105	48	57
សេវាកម្ម គេហទំព័រ	6312	64	26	38
សេវាកម្ម ភ្នាក់ងារសារព័ត៌មាន	6391	452	232	220
សេវាកម្ម ព័ត៌មានផ្សេងៗ	6399	589	253	336
K ធនាគារកណ្តាល	6411	994	500	494
ធនាគារពាណិជ្ជកម្ម និងកន្លែងផ្ទេរប្រាក់	6419	86,432	46,058	40,374
សកម្មភាពនៃការកាន់កាប់ក្រុមហ៊ុន	6420	99	44	55
មូលនិធិ និងហិរញ្ញវត្ថុផ្សេងៗ	6430	211	90	121
ការជួលហិរញ្ញវត្ថុ	6491	745	340	405
ការផ្តល់ឥណទានផ្សេងៗ	6492	21,386	9,574	11,812
សកម្មភាពហិរញ្ញវត្ថុដទៃទៀត សកម្មភាពហិរញ្ញវត្ថុផ្សេងៗលើកលែងសកម្មភាព	6499	2,614	1,094	1,520
មូលនិធិប្រាក់ចូលនិវត្តន៍ និងធានារ៉ាប់រង				
ការធានារ៉ាប់រងខាងជីវិត	6511	1,798	752	1,046
ការធានារ៉ាប់រងក្រៅជីវិត	6512	111	49	62
ការធានារ៉ាប់រងបន្ត	6520	935	410	525
មូលនិធិចូលនិវត្តន៍	6530	20	16	4
រដ្ឋបាលទីផ្សារហិរញ្ញវត្ថុ	6611	84	36	48
សន្តិសុខ និងកំរៃលើកិច្ចសន្យាទំនិញ	6612	658	285	373
ការវាយតម្លៃគ្រោះហានិភ័យ និងការខូចខាត	6621	69	28	41
សកម្មភាពភ្នាក់ងារធានារ៉ាប់រង	6622	46	28	18
សកម្មភាពផ្សេងទៀតជំនួយដល់ការធានារ៉ាប់រង និងការផ្តល់មូលនិធិ សោធន	6629	22	9	13
និវត្តន៍				
សកម្មភាពគ្រប់គ្រងមូលនិធិ	6630	8	6	2
L សកម្មភាពអចលនទ្រព្យលើទ្រព្យសម្បត្តិផ្ទាល់ខ្លួន និងទ្រព្យសម្បត្តិជួល	6810	7,552	3,578	3,974
សកម្មភាពអចលនទ្រព្យលើសេហ្វិយចំណាយ ឬកិច្ចសន្យា	6820	9,808	4,694	5,114
M សកម្មភាពសេវាកម្មខាងច្បាប់	6910	744	453	291
សកម្មភាពផ្នែកគណនេយ្យ សវនកម្ម សកម្មភាពប្រឹក្សាលើប្រព័ន្ធកម្មវិធី	6920	2,244	891	1,353
សកម្មភាពរបស់ទីស្នាក់ការកណ្តាល	7010	749	313	436
សកម្មភាពនៃការពិគ្រោះយោបល់លើការគ្រប់គ្រង	7020	410	195	215
សកម្មភាពផ្នែកស្ថាបត្យកម្ម វិស្វកម្ម និងប្រឹក្សាបច្ចេកទេសដែលពាក់ព័ន្ធ	7110	847	426	421
ផ្នែកបច្ចេកទេស ពិសោធន៍ និងវិភាគ	7120	25	20	5
ស្រាវជ្រាវ អភិវឌ្ឍន៍តាមការពិសោធន៍ទៅលើវិទ្យាសាស្ត្រ ធម្មជាតិ និងវិស្វកម្ម	7210	72	34	38

1) ចំណាត់ថ្នាក់វិស័យឧស្សាហកម្មស្តង់ដារអន្តរជាតិ ឬហៅថា ISIC (International Standard Industrial Classification) ។

តារាង១២.១០.១. ទំហំនៃអ្នកចូលរួមការងារ បែងចែកតាមចំណាត់ថ្នាក់វិស័យឧស្សាហកម្មស្តង់ដារអន្តរជាតិ និងភេទ នៃអ្នកចូលរួមការងារ ឆ្នាំ២០២២ (៩/១០)

ចំណាត់ថ្នាក់វិស័យឧស្សាហកម្មស្តង់ដារអន្តរជាតិ (ISIC Rev.4) 1)	កូដ ISIC	ទាំងពីរភេទ	ប្រុស	ស្រី
		ទំហំនៃអ្នកចូលរួមការងារ		
ស្រាវជ្រាវ និងអភិវឌ្ឍន៍តាមការពិសោធន៍ពីវិទ្យាសាស្ត្រសង្គម និងមនុស្សសាស្ត្រ	7220	32	21	11
ផ្សាយពាណិជ្ជកម្ម	7310	1,531	999	532
ការស្រាវជ្រាវទីផ្សារ និងការស្រាវជ្រាវស្វ័យប្រវត្តិសាធារណៈ	7320	114	69	45
សកម្មភាពគូរឃ្លង់ពិសេស	7410	1,953	942	1,011
សកម្មភាពចតុប្ប	7420	2,363	1,410	953
សកម្មភាពបច្ចេកទេស វិទ្យាសាស្ត្រ និងវិជ្ជាជីវៈដទៃទៀត	7490	162	87	75
សកម្មភាពពេទ្យសត្វ	7500	169	107	62
N ជួសជុលរថយន្ត យានយន្ត	7710	158	87	71
ជួលសម្ភារៈប្រើប្រាស់សម្រាប់កីឡា	7721	110	62	48
ជួលស៊ីធី កាសែតវីដេអូ	7722	7	4	3
ជួលសម្ភារៈប្រើប្រាស់សម្រាប់ផ្ទះ និងផ្ទាល់ខ្លួន	7729	7,446	5,307	2,139
ជួលម៉ាស៊ីន និងសម្ភារៈផ្សេងៗ	7730	1,286	837	449
ការជួលលើអចលនទ្រព្យដែលគ្មានរូបរាង (លើកលែងតែការងារទាក់ទងនឹងកម្មសិទ្ធិបញ្ញា)	7740	15	4	11
សកម្មភាពភ្នាក់ងារ រកការងារធ្វើ	7810	192	110	82
ការផ្តល់ធនធានមនុស្សផ្សេងៗ	7830	97	42	55
សកម្មភាពភ្នាក់ងារធ្វើដំណើរ	7911	139	76	63
សកម្មភាពភ្នាក់ងារទេសចរណ៍	7912	574	294	280
សកម្មភាពបម្រុងផ្សេងៗ	7990	283	155	128
សកម្មភាពសន្តិសុខឯកជន	8010	3,069	1,427	1,642
សកម្មភាពសេវាកម្មប្រព័ន្ធសន្តិសុខ	8020	90	60	30
សកម្មភាពគាំទ្រគ្រឿងបរិក្ខារ	8110	20	1	19
ការសម្អាតអគារទូទៅ	8121	874	374	500
សកម្មភាពសម្អាតអគារ និងសេវាថែទាំផ្សេងៗទៀត	8129	7	2	5
សកម្មភាពសេវាកម្មថែទាំ	8130	36	12	24
សកម្មភាពសេវាកម្មរដ្ឋបាលការិយាល័យ	8211	30	26	4
ការថតចំលងឯកសារ រៀបចំឯកសារ និងសកម្មភាពទ្រទ្រង់សកម្មភាពការិយាល័យផ្សេងទៀត	8219	757	473	284
សកម្មភាពមជ្ឈមណ្ឌលទទួលទូរស័ព្ទ	8220	94	46	48
ការប្រមូលជួបជុំ និងតាំងពិពណ៌ពាណិជ្ជកម្ម	8230	14	4	10
សកម្មភាពទីភ្នាក់ងារ ការងារប្រមូលការបង់ថ្លៃ និងការិយាល័យឥណទាន	8291	2,735	1,658	1,077
សកម្មភាពវេចខ្ចប់	8292	1,180	492	688
សកម្មភាពសេវាកម្មគាំទ្រ ដល់អាជីវកម្មដទៃទៀត	8299	1,300	546	754
P ការអប់រំថ្នាក់មត្តេយ្យ និងបឋម	8510	80,265	35,648	44,617
ការអប់រំថ្នាក់អនុវិទ្យាល័យ	8521	66,390	30,980	35,410
ការអប់រំ បណ្តុះបណ្តាលវិជ្ជាជីវៈ និងបច្ចេកទេស	8522	5,064	2,384	2,680
ការអប់រំថ្នាក់វិទ្យាល័យ	8530	12,227	5,461	6,766
ការអប់រំ និងបណ្តុះបណ្តាលខាងកំសាន្ត និងកីឡា	8541	144	83	61

1) ចំណាត់ថ្នាក់វិស័យឧស្សាហកម្មស្តង់ដារអន្តរជាតិ ឬហៅថា ISIC (International Standard Industrial Classification)

តារាង១២.១០.១. ទំហំនៃអ្នកចូលរួមការងារ បែងចែកតាមចំណាត់ថ្នាក់វិស័យឧស្សាហកម្មស្តង់ដារអន្តរជាតិ និងភេទ នៃអ្នកចូលរួមការងារ ឆ្នាំ២០២២ (១០/១០)

ចំណាត់ថ្នាក់វិស័យឧស្សាហកម្មស្តង់ដារអន្តរជាតិ (ISIC Rev.4) 1)		កូដ ISIC	ទាំងពីរភេទ	ប្រុស	ស្រី
			ទំហំនៃអ្នកចូលរួមការងារ		
	ការអប់រំផ្នែកវប្បធម៌	8542	566	239	327
	ការអប់រំដទៃទៀត	8549	44,496	18,496	26,000
	សកម្មភាពគាំទ្រដល់ការអប់រំ	8550	178	77	101
Q	សកម្មភាពមន្ទីរពេទ្យ	8610	20,805	9,020	11,785
	សកម្មភាពពេទ្យធូញ	8620	27,000	13,298	13,702
	សកម្មភាពសុខុមាលភាពមនុស្សដទៃទៀត	8690	20,119	8,495	11,624
	មណ្ឌលថែទាំ (អ្នកជំងឺចាស់ៗ)	8710	79	36	43
	មណ្ឌលថែទាំ ខាងផ្លូវចិត្ត និងរាងកាយ	8720	99	70	29
	មណ្ឌលថែទាំ អ្នកបាត់បង់សមត្ថភាព	8730	25	12	13
	មណ្ឌលថែទាំដទៃទៀត	8790	386	161	225
	សកម្មភាពការងារសង្គមសម្រាប់មនុស្សចាស់និងអ្នកបាត់បង់សមត្ថភាព	8810	31	19	12
	សកម្មភាពការងារសង្គមសម្រាប់មនុស្សគ្មានទីជម្រកដទៃទៀត	8890	1,167	491	676
R	សិល្បៈ និងការកំសាន្ត គួររួប ចម្លាក់	9000	4,501	2,858	1,643
	សកម្មភាព បណ្ណាគារ	9101	42	12	30
	សារមន្ទីរ និងទីប្រវត្តិសាស្ត្រ	9102	19	8	11
	សកម្មភាពថែទាំធម្មជាតិ និងសួនសត្វ	9103	804	368	436
	ការក្លាល់ និងល្បែងស៊ីសង	9200	11,514	4,720	6,794
	កន្លែងលេងកីឡា	9311	415	229	186
	សកម្មភាពក្លឹបកីឡា	9312	2,060	988	1,072
	សកម្មភាពកីឡាផ្សេងៗ	9319	601	344	257
	សិល្បៈ និងការកំសាន្តតាមទីកន្លែង សួន	9321	1,202	544	658
	សិល្បៈ និងការកំសាន្តដទៃទៀតដែលមិនរាប់បញ្ចូល	9329	7,043	2,011	5,032
S	សកម្មភាពអង្គការអជីវកម្ម និងអង្គការសមាជិកនិយោជក	9411	1,232	534	698
	សកម្មភាពអង្គការសមាជិកទាក់ទងនឹងវិជ្ជាជីវៈ	9412	3,418	1,636	1,782
	សកម្មភាពសម្ព័ន្ធពាណិជ្ជកម្ម	9420	588	243	345
	សកម្មភាពអង្គការទាក់ទងនឹងសាសនា	9491	18,392	13,751	4,641
	សកម្មភាពអង្គការទាក់ទងនឹងនយោបាយ	9492	4,567	3,344	1,223
	សកម្មភាពអង្គការសមាជិកដទៃទៀត	9499	4,872	2,356	2,516
	ជួសជុលកុំព្យូទ័រ និងគ្រឿងក្រៅ	9511	203	155	48
	ជួសជុលសម្ភារៈប្រើប្រាស់ទាក់ទង	9512	3,473	2,432	1,041
	ជួសជុលសម្ភារៈប្រើប្រាស់អេឡិចត្រូនិច	9521	1,841	1,428	413
	ជួសជុលសម្ភារៈប្រើប្រាស់ក្នុងផ្ទះ	9522	3,192	2,671	521
	ជួសជុលស្បែកជើង-ធ្វើពីរោមសត្វ និងស្បែកសត្វ	9523	40	30	10
	ជួសជុលគ្រឿងសង្ហារឹម	9524	46	35	11
	ជួសជុលសម្ភារៈប្រើប្រាស់ក្នុងផ្ទះ និងផ្ទាល់ខ្លួនដទៃទៀត	9529	2,011	1,602	409
	បោកអ៊ុតសំលៀកបំពាក់	9601	12,326	3,748	8,578
	កែសម្រួល	9602	53,603	13,886	39,717
	សេវាកម្មបុណ្យសព	9603	522	472	50
	សេវាកម្មផ្ទាល់ខ្លួនដទៃទៀត ដែលពុំមានចំណាត់ថ្នាក់	9609	1,833	478	1,355

1) ចំណាត់ថ្នាក់វិស័យឧស្សាហកម្មស្តង់ដារអន្តរជាតិ ឬហៅថា ISIC (International Standard Industrial Classification)

តារាង១២.១០.២. ទំហំនៃអ្នកចូលរួមការងារ បែងចែកតាមចំណាត់ថ្នាក់វិស័យឧស្សាហកម្មស្តង់ដារអន្តរជាតិ និងភេទ  
នៃអ្នកតំណាង ឆ្នាំ២០២២ (១/១០)

ចំណាត់ថ្នាក់វិស័យឧស្សាហកម្មស្តង់ដារអន្តរជាតិ (ISIC Rev.4) 1)		កូដ ISIC	ទំហំនៃអ្នកចូលរួមការងារ		
			ទាំងពីរភេទ	ប្រុស	ស្រី
B	សរុប 2)		2,980,569	1,617,748	1,362,821
	អាជីវកម្ម វីធានធុន	0510	536	536	-
	អាជីវកម្ម ឧស្ម័នធម្មជាតិ	0620	17	15	2
	អាជីវកម្ម វីធានធុនមិនមែនវីធាន	0729	317	312	5
	អាជីវកម្ម វាយច្នៃ យកខ្សាច់ និងដីឥដ្ឋ	0810	2,313	2,113	200
	ការដឹករកវីធានធុន និងវីធានធាតុពុល	0891	8	-	8
	អាជីវកម្ម អំបិល	0893	134	134	-
	វីធានធុនពុំបានចាត់ថ្នាក់	0899	483	470	13
	សកម្មភាពគាំទ្រដល់វីធានធុន និងវាយច្នៃ	0990	34	6	28
C	ការកែច្នៃ និងរក្សាទុកសាច់បានយូរ	1010	2,139	1,409	730
	ការកែច្នៃ និងការថែរក្សាសាច់ត្រី បង្កង ក្តាម ខ្មៅ ខ្យង ត្រីទុកបានយូរ	1020	759	190	569
	ការកែច្នៃ និងថែរក្សាផ្លែឈើ និងបន្លែទុកបានយូរ	1030	5,022	4,230	792
	ការផលិតប្រេងពីបន្លែ និងប្រេងពីសាច់សត្វ និងសារធាតុខ្លាញ់	1040	317	316	1
	ការផលិតផលិតផលទឹកដោះពីសត្វ	1050	1,138	1,062	76
	ការផលិតផលិតផលកិនពីគ្រាប់ធញ្ញជាតិ	1061	7,390	5,020	2,370
	ការផលិតម៉្សៅ និងផលិតផលធ្វើពីម៉្សៅ	1062	1,373	273	1,100
	ការផលិតផលិតផលនំដុត	1071	12,408	3,528	8,880
	ការផលិតស្ករ	1072	380	168	212
	ការផលិតកាកាវ ស្ករក្នុង និងដំណាប់ស្ករ	1073	1,144	749	395
	ការផលិតចំណីអាហារសរសៃ និងផលិតផលធ្វើពីជាតិម៉្សៅ	1074	1,890	914	976
	ការផលិតម្ហូបអាហារឆ្អិនស្រាប់	1075	1,184	417	767
	ការផលិតផលិតផលចំណីអាហារផ្សេងទៀត ដែលមិនបានរាប់បញ្ចូល	1079	1,294	647	647
	ការផលិតចំណីសត្វ	1080	6,090	6,055	35
	ការបិតចំហុយស្រា ការធ្វើឱ្យស្ងួត(បន្សុទ្ធ) ការលាយរបាយបិតស្រា	1101	70	38	32
	ការផលិតស្រា	1102	1,298	639	659
	ការផលិតស្រាតាប៉ែ និងតាប៉ែ	1103	5,031	3,728	1,303
	ការផលិត ទឹកក្រូច ទឹកស្អុយ ទឹកកក	1104	9,659	5,993	3,666
	ការផលិតផលិតផលថ្នាំជក់ បារី	1200	2,620	2,248	372
	ការរៀបចំ និងវិសេសវិសេស (ដោយដៃ)	1311	3,492	1,599	1,893
	ការគ្រួញវាយនភ័ណ្ឌ	1312	13,253	6,517	6,736
	ការផលិតវាយនភ័ណ្ឌសម្រេច (ជ្រលក់ ឬបន្សាបពណ៌)	1313	2,131	980	1,151
	ការផលិតគ្រណាត់សូត្រ និងប៉ាក់	1391	1,048	341	707
	ការផលិតវាយនភ័ណ្ឌ លើកលែងត្រៀងតុបតែង	1392	10,148	9,205	943
	ការផលិតកម្រាលព្រំ កម្រាល	1393	97	54	43
	ការផលិតខ្សែពួរ ខ្សែរុំ សំណាញ់ មង អូន	1394	859	804	55
	ការផលិតវាយនភ័ណ្ឌផ្សេងៗទៀត	1399	327	287	40
	ការផលិតសំលៀកបំពាក់ តែពុំមែនធ្វើពីរោមសត្វ	1410	463,182	301,667	161,515

1) ចំណាត់ថ្នាក់វិស័យឧស្សាហកម្មស្តង់ដារអន្តរជាតិ ឬហៅថា ISIC (International Standard Industrial Classification)  
2) អង្គការសេដ្ឋកិច្ចដែលនៅក្នុងផ្នែក A, O, T និង U នៃចំណាត់ថ្នាក់វិស័យឧស្សាហកម្មស្តង់ដារអន្តរជាតិជំនាន់៤គឺមិនត្រូវបានគេធ្វើអង្កេតទេ។

តារាង១២.១០.២. ទំហំនៃអ្នកចូលរួមការងារ បែងចែកតាមចំណាត់ថ្នាក់វិស័យឧស្សាហកម្មស្តង់ដារអន្តរជាតិ និងភេទ  
នៃអ្នកតំណាង ឆ្នាំ២០២២ (២/១០)

ចំណាត់ថ្នាក់វិស័យឧស្សាហកម្មស្តង់ដារអន្តរជាតិ (ISIC Rev.4) 1)	កូដ ISIC	ទាំងពីរភេទ	ប្រុស	ស្រី
		ទំហំនៃអ្នកចូលរួមការងារ		
ការផលិតវត្ថុប្រើប្រាស់ធ្វើពីរោមសត្វស្លាប	1420	974	627	347
ការផលិតសំលៀកបំពាក់ចាក់យឺត	1430	61,952	39,444	22,508
ការកែច្នៃស្បែក និងសំលៀកបំពាក់ពីរោមជ្រលក់	1511	1,001	1,001	-
ការផលិតវ៉ាលីសដាក់កំពស់ កាបូបដៃ និងធ្វើកែប អានសេ:	1512	142,867	69,277	73,590
ការផលិតស្បែកជើង	1520	146,132	104,787	41,345
ការអារឈើ និងការអារឈើជាចំរៀក ឬជាគ្នារបន្ទះ	1610	2,793	1,911	882
ការផលិតក្តារ និងក្តារបន្ទះ គ្រឿងក្បាប់ក្បួរអំពីឈើ កុងផ្លាកេ	1621	9,226	8,026	1,200
ធ្វើគ្រឿង ទ្វារបង្អួច ក្តារខៀន វត្ថុធ្វើអំពីឈើ ចំបើង និងការក្រុងធ្វើជាវត្ថុ	1622	3,809	2,852	957
ការផលិតរបស់ជាងឈើ និងជាងឈើ	1623	97	93	4
ផលិតផលឈើផ្សេងទៀត ឆ្នុកដប ចំបើង ការក្រុងធ្វើជាវត្ថុ	1629	2,087	629	1,458
ការផលិតក្រដាស និងក្តារកាតុងក្រដាស	1701	1,479	1,213	266
ការផលិតក្រដាសក្លី ក្រដាសកាដូ ធ្វើប្រអប់ក្រដាស ក្រដាសកាតុង	1702	3,686	2,583	1,103
ការផលិតវត្ថុផ្សេងទៀតពីក្រដាស	1709	2,994	2,085	909
បោះពុម្ព	1811	2,625	1,120	1,505
សកម្មភាពសេវាទាក់ទង នឹងការបោះពុម្ព	1812	4,471	3,101	1,370
ការថតចម្លងបន្ត	1820	38	16	22
ការផលិតរូបធាតុគីមី	2011	99	9	90
ការផលិតដី និងសមាសធាតុអាស៊ីត	2012	88	88	-
ការផលិតធ្វើផ្លាស្ទិក និងធ្វើការបង្កកដំរីកៅស៊ូក្រែប	2013	6,207	5,611	596
ការផលិតថ្នាំកំចាត់សត្វល្អិត និងជាតិគីមីផ្សេងទៀតសម្រាប់កសិកម្ម	2021	50	46	4
ការផលិតថ្នាំលាប ប៉ូលា ទឹកថ្នាំសម្រាប់បោះពុម្ព និងដំរីកៅស៊ូស្លិត ការ	2022	693	270	423
ការផលិតធ្វើសាប៊ូដុំ រ៉េហ្សូសាប៊ូ ថ្នាំសម្រាប់សម្អាត ដុសខាត់ ទឹកអប់ ប្រេងហ្គាស ម៉ាស៊ីនត្រជាក់ កន្សែងក្រអូប...ជាដើម	2023	624	68	556
ផលិតកម្មគីមីផ្សេងទៀតពុំចាត់ចំណាត់ថ្នាក់	2029	167	62	105
ការផលិតជាតិកាកសំសៃដែលផលិតធ្វើដោយដៃមនុស្ស	2030	1	-	1
ការផលិតឱសថជាតិគីមី សម្រាប់ឱសថ និងថ្នាំសម្រាប់រុក្ខជាតិ	2100	3,684	2,754	930
ផលិតផលសំបកកង់ ពោះរៀនកង់ កៅស៊ូអុត និងធ្វើសំបកកង់កៅស៊ូឡើងវិញ	2211	3,929	3,890	39
ការផលិតដំរីកៅស៊ូក្រែបដទៃផ្សេងទៀត	2219	3,073	2,491	582
ការផលិត ផលិតផលដំរីផ្លាស្ទិក	2220	9,586	6,552	3,034
ការផលិតកញ្ចក់ និងផលិតផលធ្វើពីធាតុកញ្ចក់	2310	4,035	3,177	858
ការផលិត ផលិតផលរឹង ដែលមិនងាយនឹងរលាយ	2391	2,164	1,723	441

1) ចំណាត់ថ្នាក់វិស័យឧស្សាហកម្មស្តង់ដារអន្តរជាតិ ឬហៅថា ISIC (INTERNATIONAL STANDARD INDUSTRIAL CLASSIFICATION) 1

តារាង១២.១០.២. ទំហំនៃអ្នកចូលរួមការងារ បែងចែកតាមចំណាត់ថ្នាក់វិស័យឧស្សាហកម្មស្តង់ដារអន្តរជាតិ និងភេទ  
នៃអ្នកតំណាង ឆ្នាំ២០២២ ( ៣/១០ )

ចំណាត់ថ្នាក់វិស័យឧស្សាហកម្មស្តង់ដារអន្តរជាតិ (ISIC Rev.4) 1)	កូដ ISIC	ទាំងពីរភេទ	ប្រុស	ស្រី
		ទំហំនៃអ្នកចូលរួមការងារ		
ការផលិតសម្ភារៈសំណង់ធ្វើពីឥដ្ឋ	2392	7,964	5,924	2,040
ការផលិតព័រស៊ីឡែនដទៃផ្សេងទៀត និងផលិតផលសេវាម៉ូតូ	2393	235	82	153
ការផលិតស៊ីម៉ង់ត៍ កំបោរថ្ម ថ្នាំកំបោរលាប	2394	4,989	3,989	1,000
ការផលិតស៊ីម៉ង់ត៍ ម៉្យ៉ាស៊ីម៉ង់ត៍ និងថ្នាំកំបោរបាយអរសម្រាប់លាប	2395	7,970	5,914	2,056
ការកាត់ ការសំលៀងថ្ម និងផលិតផលសម្រេចធ្វើអំពីថ្ម	2396	1,055	902	153
ផលិតផលជាតិខនិដ និងគ្មានជាតិលោហៈធាតុដទៃទៀត	2399	12	9	3
ការផលិតដែក និងដែកបែបជាមូលដ្ឋាន	2410	797	765	32
ការផលិតវត្ថុមានតម្លៃជាមូលដ្ឋាន និងវត្ថុដទៃទៀតដែលគ្មានជាតិដែក	2420	1,309	1,148	161
ការរំលាយជាតិដែក និងដែកបែប	2431	67	34	33
ការរំលាយវត្ថុគ្មានជាតិដែក	2432	1,444	889	555
ការផលិត ផលិតផលគ្រឿងគ្រោងពីដែក	2511	6,116	4,769	1,347
ការផលិតធុង ធុងស្តុកទឹក និងអាងស្តុកទឹកធ្វើពីដែក	2512	1,319	1,098	221
ការផលិតបំពង់ផ្សេង ចំហាយម៉ាស៊ីនភ្លើង	2513	6	6	-
ការផលិតអាវុធគ្រប់ប្រភេទ និងគ្រាប់រំសេវ	2520	3	3	-
ការដំបូត-បង្ហាប់លោហៈ និងមូលដ្ឋានលោហៈ ការរំលាយម៉្យ៉ាស៊ីនលោហៈ	2591	175	113	62
ការធ្វើដោយម៉ាស៊ីន ប្រព្រឹត្តកម្ម និងស្រោបលោហៈ	2592	9,140	7,835	1,305
ការធ្វើកាំបិត ឧបករណ៍ប្រើដោយដៃ និងឧបករណ៍គ្រឿងដែកទូទៅ	2593	1,144	1,005	139
ការផលិត ផលិតផលគ្រឿងលោហៈធាតុផ្សេងទៀតពុំបានចាត់ថ្នាក់	2599	214	195	19
ផលិតកម្មគ្រឿងទាក់ទង	2630	15	15	-
ការផលិតឧបករណ៍ប្រើប្រាស់អគ្គិសនីគ្រប់ប្រភេទ	2640	3,451	3,166	285
ការផលិតនាឡិកា	2652	240	238	2
ការផលិតឧបករណ៍ បញ្ចាំងពន្លឺ-ពេទ្យព្យាបាលជំងឺដោយអគ្គិសនី	2670	1,914	1,908	6
ការផលិតឧបករណ៍សម្រាប់ចាក់ផ្សាយដើរដោយម៉ាញ៉េទិច និងអុបទិច	2680	18	2	16
ការផលិតម៉ូទ័រ ម៉ាស៊ីនភ្លើង ប្រដាប់ផ្ទេរ-ចែកបាយ-ពិនិត្យ-វាស់អគ្គិសនី	2710	8,359	8,354	5
ការផលិតថ្មពិល និងឧបករណ៍ស្តុក	2720	5,526	765	4,761
ការផលិតខ្សែអគ្គិសនី និងខ្សែអេឡិចត្រូទិចផ្សេងទៀត	2732	4,427	2,764	1,663
ការផលិតខ្សែភ្លើង	2733	1	-	1
ការផលិតអំពូលភ្លើង និងសម្រាប់តភ្ជាប់ខ្សែអគ្គិសនី	2740	23,603	17,011	6,592
ការផលិតឧបករណ៍ប្រើប្រាស់អគ្គិសនីសម្រាប់ក្នុងផ្ទះ	2750	2,837	2,826	11
ការផលិតគ្រឿងបរិក្ខារអគ្គិសនីផ្សេងទៀត	2790	582	582	-
ម៉ាស៊ីនចំហេះ-ចំហាយ លើកលែងម៉ាស៊ីនយន្តហោះ-យានយន្ត-ទោចក្រយាន្ត	2811	10	9	1

1) ចំណាត់ថ្នាក់វិស័យឧស្សាហកម្មស្តង់ដារអន្តរជាតិ ឬហៅថា ISIC (INTERNATIONAL STANDARD INDUSTRIAL CLASSIFICATION) ។



តារាង១២.១០.២. ទំហំនៃអ្នកចូលរួមការងារ បែងចែកតាមចំណាត់ថ្នាក់វិស័យឧស្សាហកម្មស្តង់ដារអន្តរជាតិ និងភេទ  
នៃអ្នកតំណាង ឆ្នាំ២០២២ ( ៤/១០ )

ចំណាត់ថ្នាក់វិស័យឧស្សាហកម្មស្តង់ដារអន្តរជាតិ (ISIC Rev.4 ) 1)	កូដ ISIC	ទាំងពីរភេទ	ប្រុស	ស្រី
		ទំហំនៃអ្នកចូលរួមការងារ		
ការផលិតឧបករណ៍ថាមពលសារធាតុរាវ	2812	12	12	-
ការផលិតឧបករណ៍បើកបរធ្វើពីស្បែកខ្លាញ់	2814	11	10	1
ការផលិតឡ ឡកំដៅ និងឡដុតកំដៅ	2815	468	468	-
ការផលិតឧបករណ៍ និងម៉ាស៊ីនការិយាល័យ លើកលែងតែឧបករណ៍និងគ្រឿងកុំព្យូទ័រ	2817	4	4	-
ការផលិតឧបករណ៍ថាមពលដោយដៃ	2818	2	2	-
ការផលិតម៉ាស៊ីន ប្រើប្រាស់ទូទៅផ្សេងទៀត	2819	48	42	6
ការផលិតម៉ាស៊ីនសម្រាប់កសិកម្ម និងព្រៃឈើ	2821	372	27	345
ការផលិតម៉ាស៊ីនសម្រាប់ធ្វើចំណីអាហារ ភេសជ្ជៈ និងការកែច្នៃថ្នាំជក់	2825	49	48	1
ការផលិតម៉ាស៊ីនវាយនភ័ណ្ណ សំលៀកបំពាក់ និងផលិតផលធ្វើពីស្បែក	2826	2	-	2
ការផលិតយានជំនិះគ្រប់ប្រភេទ	2910	803	763	40
ការផលិតគ្រឿងបន្ទាប់បន្សំ និងគ្រឿងបន្លាស់រថយន្ត	2930	2,620	1,031	1,589
ការផលិតគ្រឿងគ្រោងសម្រាប់កប៉ាល់ និងទូកបណ្តែត	3011	8	2	6
ការផលិតទូកកំសាន្ត និងទូកកីឡា	3012	143	103	40
ការផលិតកង់ដឹះ និងទេះរុញសម្រាប់ជនពិការ	3092	10,534	10,460	74
ការផលិតគ្រឿងបរិក្ខារធ្វើដំណើរដទៃទៀតដែលមិនបានចាត់ថ្នាក់	3099	15	14	1
ការផលិតគ្រឿងសង្ហារឹម (លើកលែង ថ្ម ស៊ីម៉ង់ត៍...)	3100	13,864	12,430	1,434
ការផលិតកែច្នៃគ្រឿងអលង្ការ និងវត្ថុពាក់ព័ន្ធ	3211	5,374	4,650	724
ការផលិតគ្រឿងអលង្ការ ពីរបស់ជ្រលក់ គ្រឿងកាឡែ	3212	71	37	34
ការផលិតគ្រឿងឧបករណ៍ភ្លេង	3220	36	32	4
ការផលិតឧបករណ៍ផ្សេងៗដទៃទៀតសម្រាប់កីឡា	3230	666	666	-
ការផលិតគ្រឿងល្បែងកំសាន្ត និងតុក្កតា	3240	18	9	9
ការផលិតផ្គត់ផ្គង់ឧបករណ៍ពេទ្យ និងទន្លេពេទ្យ	3250	882	874	8
ផលិតកម្មផ្សេងៗដទៃទៀតពុំបានចាត់ថ្នាក់	3290	6,778	5,700	1,078
ការជួសជុលផលិតផលធ្វើពីលោហៈធាតុ	3311	41	21	20
ការជួសជុលម៉ាស៊ីន	3312	694	593	101
ការជួសជុលគ្រឿងអេឡិចត្រូនិច និងអុបទិច	3313	867	747	120
ការជួសជុលគ្រឿងបរិក្ខារអគ្គិសនី	3314	586	508	78
ការជួសជុលគ្រឿងដឹកជញ្ជូន លើកលែងយានយន្ត	3315	288	251	37
ការជួសជុលឧបករណ៍ផ្សេងៗទៀត	3319	28	20	8
ការដំឡើងផ្ទៃម៉ាស៊ីន និងគ្រឿងបរិក្ខាររបស់វា	3320	71	67	4
D ផលិត និងចែកចាយអគ្គិសនី	3510	14,617	13,333	1,284
ផលិត និងចែកចាយឧស្ម័ន	3520	554	421	133
ផលិត និងចែកចាយឧស្ម័នត្រជាក់ និងចំហាយ	3530	2,618	1,735	883
E ចែកចាយទឹក	3600	4,791	4,014	777
ប្រព័ន្ធលូបង្ហូរ	3700	49	47	2
ទិញ និងលក់អេកូលូស៊ីនដែលគ្មានគ្រោះថ្នាក់	3811	1,721	894	827

1) ចំណាត់ថ្នាក់វិស័យឧស្សាហកម្មស្តង់ដារអន្តរជាតិ ឬហៅថា ISIC (INTERNATIONAL STANDARD INDUSTRIAL CLASSIFICATION) ។

តារាង១២.១០.២. ទំហំនៃអ្នកចូលរួមការងារ បែងចែកតាមចំណាត់ថ្នាក់វិស័យឧស្សាហកម្មស្តង់ដារអន្តរជាតិ និងភេទ  
នៃអ្នកតំណាង ឆ្នាំ២០២២ ( ៥/១០ )

ចំណាត់ថ្នាក់វិស័យឧស្សាហកម្មស្តង់ដារអន្តរជាតិ ( ISIC Rev.4 ) 1 )	កូដ ISIC	ទំហំនៃអ្នកចូលរួមការងារ		
		ទាំងពីរភេទ	ប្រុស	ស្រី
ការប្រមូល និងបោះចោលអេតចាយដែលគ្មានគ្រោះថ្នាក់	3812	75	43	32
ការស្តារ និងកែច្នៃសម្ភារៈ កាកសំណល់ឡើងវិញ	3821	52	52	-
ការទាញយកវត្ថុចោលមកប្រើការវិញបាន	3830	1,030	958	72
សកម្មភាពសម្របសម្រួល និងសេវាគ្រប់គ្រងផ្សេងៗទៅលើកាកសំណល់	3900	65	65	-
<b>F</b> សំណង់អគារ	4100	3,730	3,344	386
សាងសង់ផ្លូវ និងផ្លូវថ្នល់	4210	722	669	53
សាងសង់គម្រោងប្រើប្រាស់ ប្រយោជន៍សាធារណៈ	4220	188	150	38
សាងសង់គម្រោងវិស្វកម្មស៊ីវិលដទៃទៀត	4290	15	12	3
ការរៀបចំការដ្ឋាន	4312	39	39	-
ដំឡើងអគ្គិសនី	4321	269	118	151
ដំឡើងម៉ាស៊ីនកំដៅ-ត្រជាក់-បូម	4322	1,018	362	656
សាងសង់គម្រោងប្រើប្រាស់ដទៃទៀត	4329	28	24	4
ការសាងសង់គម្រោងបញ្ចប់សព្វគ្រប់	4330	18	7	11
សាងសង់គម្រោងពិសេសដទៃទៀត	4390	752	689	63
លក់យានយន្ត	4510	7,432	4,509	2,923
ជួសជុល ថែរក្សាយានយន្ត	4520	38,158	31,709	6,449
<b>G</b> លក់គ្រឿងបន្លាស់រថយន្ត	4530	7,255	4,990	2,265
លក់ ជួសជុល ថែរក្សាម៉ូតូ	4540	53,393	44,477	8,916
លក់ដុំតាមកម្រៃដើងសារ ឬកិច្ចសន្យា	4610	53	16	37
លក់ដុំ គ្រាប់ធញ្ញជាតិ សត្វ ស្បែក ចំណីសត្វ	4620	9,007	4,239	4,768
លក់ដុំគ្រឿងភេសជ្ជៈ	4630	12,124	5,492	6,632
លក់ដុំសំលៀកបំពាក់	4641	5,399	3,524	1,875
លក់ដុំគ្រឿងប្រើប្រាស់ក្នុងផ្ទះ	4649	3,356	2,811	545
លក់ដុំកុំព្យូទ័រ គ្រឿង និងកម្មវិធីរបស់វា	4651	78	60	18
លក់ដុំគ្រឿងអេឡិចត្រូនិច	4652	3,616	2,332	1,284
លក់ដុំគ្រឿងម៉ាស៊ីនកសិកម្ម	4653	1,986	1,494	492
លក់ដុំគ្រឿងម៉ាស៊ីនដទៃទៀត	4659	1,328	848	480
លក់ដុំផលិតផល ឧស្ម័ន ប្រេង	4661	3,201	2,571	630
លក់ដុំផលិតផលដែក	4662	3,801	2,235	1,566

1) ចំណាត់ថ្នាក់វិស័យឧស្សាហកម្មស្តង់ដារអន្តរជាតិ ឬហៅថា ISIC (INTERNATIONAL STANDARD INDUSTRIAL CLASSIFICATION) ។

តារាង១២.១០.២. ទំហំនៃអ្នកចូលរួមការងារ បែងចែកតាមចំណាត់ថ្នាក់វិស័យឧស្សាហកម្មស្តង់ដារអន្តរជាតិ និងភេទ នៃអ្នកតំណាង ឆ្នាំ២០២២ (៦/១០)

ចំណាត់ថ្នាក់វិស័យឧស្សាហកម្មស្តង់ដារអន្តរជាតិ (ISIC Rev.4) 1)	កូដ ISIC	ទាំងពីរភេទ	ប្រុស	ស្រី
		ទំហំនៃអ្នកចូលរួមការងារ		
លក់ដុំផលិតផលសំណង់	4663	34,838	17,945	16,893
លក់ដុំផលិតផលកាកសំណល់ដទៃទៀត	4669	9,166	4,783	4,383
លក់ដុំផលិតផលដទៃទៀត	4690	11,811	3,973	7,838
លក់រាយ ផលិតផលចម្រុះមិនទាក់ទងនិងអាហារ	4711	9,597	4,275	5,322
លក់រាយ ផលិតផលចម្រុះទាក់ទងអាហារដទៃទៀត	4719	359,755	66,475	293,280
លក់រាយផលិតផល ចំណីអាហារ	4721	64,810	12,834	51,976
លក់រាយផលិតផលភេសជ្ជៈ	4722	36,910	9,692	27,218
លក់រាយផលិតផលថ្នាំជក់	4723	176	126	50
លក់រាយផលិតផលប្រេងសាំង តាមតូប ស្ថានីយ៍	4730	23,727	14,267	9,460
លក់រាយផលិតផល កុំព្យូទ័រ ទូរស័ព្ទ	4741	19,975	12,648	7,327
លក់រាយផលិតផលម៉ាញ៉េ វិទ្យុ	4742	2,847	2,007	840
លក់រាយផលិតផលក្រណាត់	4751	1,902	590	1,312
លក់រាយផលិតផលកញ្ចក់ ថ្នាំលាប និងសម្ភារៈរឹង	4752	1,123	639	484
លក់រាយផលិតផល ព្រំ កម្រាល រ៉ាំងនន	4753	918	324	594
លក់រាយផលិតផលប្រើប្រាស់ក្នុងផ្ទះ	4759	19,565	9,516	10,049
លក់រាយផលិតផល ក្រដាស ស្បែកកៅ កាសែត	4761	2,135	686	1,449
លក់រាយផលិតផល ស៊ីឌី កាសែត	4762	79	29	50
លក់រាយផលិតផល កីឡា	4763	1,868	945	923
លក់រាយផលិតផល កុមារលេង	4764	1,639	448	1,191
លក់រាយផលិតផល សំលៀកបំពាក់ ស្បែកជើង កាបូប	4771	27,126	7,473	19,653
លក់រាយផលិតផល ម៉្យ៉ា ថ្នាំពេទ្យ	4772	26,933	8,864	18,069
លក់រាយផលិតផល នាឡិកា ផ្កាជ័រ រ៉ឺនតា	4773	25,792	9,794	15,998
លក់សម្ភារៈដុះ	4774	2,650	717	1,933
លក់រាយតាមផ្សារ ផលិតផលម្ហូបអាហារ ភេសជ្ជៈ ថ្នាំជក់	4781	41,205	4,382	36,823
លក់រាយតាមផ្សារ ផលិតផលក្រណាត់ សំលៀកបំពាក់ ស្បែកជើង	4782	27,867	3,820	24,047
លក់រាយតាមផ្សារ ផលិតផលទំនិញផ្សេងៗទៀត	4789	15,288	3,579	11,709
លក់រាយតាមអ៊ិនធឺណែត	4791	401	171	230
លក់រាយផ្សេងៗទៀតដែលមិនមែនតាមតូប ផ្សារ	4799	376	195	181

1) ចំណាត់ថ្នាក់វិស័យឧស្សាហកម្មស្តង់ដារអន្តរជាតិ ឬហៅថា ISIC (INTERNATIONAL STANDARD INDUSTRIAL CLASSIFICATION) ។

តារាង១២.១០.២. ទំហំនៃអ្នកចូលរួមការងារ បែងចែកតាមចំណាត់ថ្នាក់វិស័យឧស្សាហកម្មស្តង់ដារអន្តរជាតិ និងភេទ  
នៃអ្នកតំណាង ឆ្នាំ២០២២ ( ៧/១០ )()

ចំណាត់ថ្នាក់វិស័យឧស្សាហកម្មស្តង់ដារអន្តរជាតិ (ISIC Rev.4 ) 1 )	កូដ ISIC	ទាំងពីរភេទ	ប្រុស	ស្រី
		ទំហំនៃអ្នកចូលរួមការងារ		
H ដឹកជញ្ជូនអ្នកដំណើរតាមផ្លូវដែក	4911	141	53	88
ការដឹកជញ្ជូនទំនិញតាមថ្នល់ភ្លើង	4912	441	441	-
ដឹកជញ្ជូនអ្នកដំណើរតាមទីក្រុង និងជាយក្រុងតាមផ្លូវដែក	4921	1,389	958	431
ដឹកជញ្ជូនអ្នកដំណើរតាមផ្លូវគោក និងថ្នល់ដទៃទៀត	4922	1,410	1,067	343
ដឹកជញ្ជូនអ្នកដំណើរតាមផ្លូវគោក	4923	5,074	3,993	1,081
ដឹកជញ្ជូនតាមផ្លូវក្រោមដី	4930	745	379	366
ដឹកជញ្ជូនអ្នកដំណើរតាមផ្លូវសមុទ្រ	5011	453	376	77
ដឹកជញ្ជូនទំនិញតាមផ្លូវគោកសមុទ្រ	5012	1,754	1,697	57
ដឹកជញ្ជូនអ្នកដំណើរតាមផ្លូវទឹកសាប	5021	576	456	120
ដឹកជញ្ជូនទំនិញតាមផ្លូវទឹកសាប	5022	99	27	72
ដឹកជញ្ជូនអ្នកដំណើរតាមផ្លូវអាកាស	5110	374	359	15
ដឹកជញ្ជូនទំនិញតាមផ្លូវអាកាស	5120	26	-	26
ឃ្នាំងស្តុកទំនិញ	5210	1,732	540	1,192
សកម្មភាពសេវាកម្មដឹកជញ្ជូនផ្លូវគោក	5221	622	380	242
សកម្មភាពសេវាកម្មដឹកជញ្ជូនតាមផ្លូវទឹក	5222	712	671	41
សកម្មភាពសេវាកម្មដឹកជញ្ជូនតាមផ្លូវអាកាស	5223	549	391	158
ការលើកដាក់លីសែង ដោយប្រើកម្លាំងដៃ	5224	1,411	1,205	206
សកម្មភាពសេវាកម្មដឹកជញ្ជូនដទៃទៀត	5229	316	296	20
សកម្មភាពប្រៃសណីយ៍ និងទូរគមនាគមន៍	5310	1,064	920	144
សកម្មភាពខាងបញ្ជូនសំបុត្រ និងឥតវ៉ាន់តាមប្រៃសណីយ៍	5320	4,281	2,732	1,549
I កន្លែងជួលស្នាក់នៅ រយៈពេលខ្លី	5510	45,958	24,260	21,698
កន្លែងជួលស្នាក់អាស្រ័យបោះជុំរំ	5520	233	110	123
កន្លែងជួលស្នាក់អាស្រ័យដទៃទៀត	5590	394	195	199
ភោជនីយដ្ឋាន	5610	173,299	56,386	116,913
ធ្វើម្ហូបការ បុណ្យ ជុបលៀង ពិធីផ្សេងៗ	5621	9,649	6,608	3,041
សេវាកម្មម្ហូបអាហារ និងភេសជ្ជៈដទៃទៀត	5629	2,161	328	1,833
សេវាកម្មបម្រើភេសជ្ជៈ	5630	55,792	19,520	36,272
J បោះពុម្ពសៀវភៅ	5811	523	312	211
បោះពុម្ពស្រាមសំបុត្រ	5812	10	7	3
បោះពុម្ពកាសែត	5813	11	11	-
បោះពុម្ពដទៃទៀត	5819	119	69	50
បោះពុម្ពផ្នែកទន់( សូហ្វ្រែ )	5820	6	6	-
សកម្មភាពក្រោយផលិត កម្មវិធី ទូរទស្សន៍ វីដេអូ	5912	4	4	-
សកម្មភាពចែកចាយផលិត កម្មវិធី ទូរទស្សន៍ វីដេអូ	5913	24	22	2
សកម្មភាពផលិត រូបភាព វីដេអូ	5914	30	12	18
សកម្មភាពផលិត ថតសំឡេង និងតន្ត្រី	5920	32	30	2
ស្ថានីយវិទ្យុ	6010	229	149	80

1) ចំណាត់ថ្នាក់វិស័យឧស្សាហកម្មស្តង់ដារអន្តរជាតិ ឬហៅថា ISIC (INTERNATIONAL STANDARD INDUSTRIAL CLASSIFICATION) ។

តារាង១២.១០.២. ទំហំនៃអ្នកចូលរួមការងារ បែងចែកតាមចំណាត់ថ្នាក់វិស័យឧស្សាហកម្មស្តង់ដារអន្តរជាតិ និងភេទ  
នៃអ្នកតំណាង ឆ្នាំ២០២២ (៨/១០)

ចំណាត់ថ្នាក់វិស័យឧស្សាហកម្មស្តង់ដារអន្តរជាតិ (ISIC Rev.4) 1)	កូដ ISIC	ទាំងពីរភេទ	ប្រុស	ស្រី
		ទំហំនៃអ្នកចូលរួមការងារ		
ស្ថានីយ៍ទូរទស្សន៍	6020	1,648	1,023	625
សេវាកម្មទូរស័ព្ទវិទ្យុ	6110	22	12	10
សេវាកម្មទូរស័ព្ទគ្មានខ្សែ ឬចល័ត អ៊ិនធឺណែត	6120	5,195	4,356	839
សេវាកម្មទូរស័ព្ទដទៃទៀត	6190	1,827	1,333	494
សេវាកម្ម កម្មវិធីកុំព្យូទ័រ	6201	443	200	243
សេវាកម្ម គ្រប់គ្រងកុំព្យូទ័រ និងបច្ចេកវិទ្យាព័ត៌មានដទៃទៀត	6209	130	97	33
សេវាកម្ម វាយទិន្នន័យ	6311	105	26	79
សេវាកម្ម គេហទំព័រ	6312	64	-	64
សេវាកម្ម ភ្នាក់ងារសារព័ត៌មាន	6391	452	329	123
សេវាកម្ម ព័ត៌មានផ្សេងៗ	6399	589	27	562
K ធនាគារកណ្តាល	6411	994	754	240
ធនាគារពាណិជ្ជកម្ម និងកន្លែងផ្ទេរប្រាក់	6419	86,432	63,281	23,151
សកម្មភាពនៃការកាន់កាប់ក្រុមហ៊ុន	6420	99	99	-
មូលនិធិ និងហិរញ្ញវត្ថុផ្សេងៗ	6430	211	106	105
ការផ្តល់ហិរញ្ញវត្ថុ	6491	745	363	382
ការផ្តល់ឥណទានផ្សេងៗ	6492	21,386	12,059	9,327
សកម្មភាពហិរញ្ញវត្ថុដទៃទៀត សកម្មភាពហិរញ្ញវត្ថុផ្សេងៗលើកលែងសកម្មភាព មូលនិធិប្រាក់ចូលនិវត្តន៍ និងធានារ៉ាប់រង	6499	2,614	1,126	1,488
ការធានារ៉ាប់រងខាងជីវិត	6511	1,798	1,630	168
ការធានារ៉ាប់រងក្រៅជីវិត	6512	111	105	6
ការធានារ៉ាប់រងបន្ត	6520	935	581	354
មូលនិធិចូលនិវត្តន៍	6530	20	12	8
រដ្ឋបាលទីផ្សារហិរញ្ញវត្ថុ	6611	84	72	12
សន្តិសុខ និងកម្រៃលើកិច្ចសន្យាទំនិញ	6612	658	92	566
ការវាយតម្លៃគ្រោះហានិភ័យ និងការខូចខាត	6621	69	69	-
សកម្មភាពភ្នាក់ងារធានារ៉ាប់រង	6622	46	42	4
សកម្មភាពផ្សេងទៀតជំនួយដល់ការធានារ៉ាប់រង និងការផ្តល់មូលនិធិ សោធន និវត្តន៍	6629	22	-	22
សកម្មភាពគ្រប់គ្រងមូលនិធិ	6630	8	8	-
L សកម្មភាពអចលនទ្រព្យលើទ្រព្យសម្បត្តិផ្ទាល់ខ្លួន និងទ្រព្យសម្បត្តិជួល សកម្មភាពអចលនទ្រព្យលើសោហ៊ុយចំណាយ ឬកិច្ចសន្យា	6810	7,552	5,144	2,408
	6820	9,808	5,901	3,907
M សកម្មភាពសេវាកម្មខាងច្បាប់	6910	744	481	263
សកម្មភាពផ្នែកគណនេយ្យ សវនកម្ម សកម្មភាពប្រឹក្សាលើប្រព័ន្ធកម្មវិធី	6920	2,244	977	1,267
សកម្មភាពរបស់ទីស្នាក់ការកណ្តាល	7010	749	744	5
សកម្មភាពនៃការពិគ្រោះយោបល់លើការគ្រប់គ្រង	7020	410	350	60
សកម្មភាពផ្នែកស្ថាបត្យកម្ម វិស្វកម្ម និងប្រឹក្សាបច្ចេកទេសដែលពាក់ព័ន្ធ	7110	847	699	148
ផ្នែកបច្ចេកទេស ពិសោធន៍ និងវិភាគ	7120	25	25	-
ស្រាវជ្រាវ អភិវឌ្ឍន៍តាមការពិសោធន៍ទៅលើវិទ្យាសាស្ត្រ ធម្មជាតិ និងវិស្វកម្ម	7210	72	47	25

1) ចំណាត់ថ្នាក់វិស័យឧស្សាហកម្មស្តង់ដារអន្តរជាតិ ឬហៅថា ISIC (INTERNATIONAL STANDARD INDUSTRIAL CLASSIFICATION) 1

តារាង១២.១០.២. ទំហំនៃអ្នកចូលរួមការងារ បែងចែកតាមចំណាត់ថ្នាក់វិស័យឧស្សាហកម្មស្តង់ដារអន្តរជាតិ និងភេទ  
នៃអ្នកតំណាង ឆ្នាំ២០២២ ( ៩/១០ )

ចំណាត់ថ្នាក់វិស័យឧស្សាហកម្មស្តង់ដារអន្តរជាតិ ( ISIC Rev.4 ) 1 )	កូដ ISIC	ទាំងពីរភេទ	ប្រុស	ស្រី
		ទំហំនៃអ្នកចូលរួមការងារ		
ស្រាវជ្រាវ និងអភិវឌ្ឍន៍តាមការពិសោធន៍ពីវិទ្យាសាស្ត្រសង្គម និងមនុស្សសាស្ត្រ	7220	32	32	-
ផ្សាយពាណិជ្ជកម្ម	7310	1,531	1,121	410
ការស្រាវជ្រាវទីផ្សារ និងការស្ថាបនាស្នងមតិសាធារណៈ	7320	114	85	29
សកម្មភាពគុរប្លង់ពិសេស	7410	1,953	1,631	322
សកម្មភាពចតុរូប	7420	2,363	1,436	927
សកម្មភាពបច្ចេកទេស វិទ្យាសាស្ត្រ និងវិជ្ជាជីវៈដទៃទៀត	7490	162	66	96
សកម្មភាពពេទ្យសត្វ	7500	169	130	39
N ជួសជុលរថយន្ត យានយន្ត	7710	158	152	6
ជួលសម្ភារៈប្រើប្រាស់សម្រាប់កីឡា	7721	110	54	56
ជួលស៊ីឌី កាសែតវីដេអូ	7722	7	5	2
ជួលសម្ភារៈប្រើប្រាស់សម្រាប់ផ្ទះ និងផ្ទាល់ខ្លួន	7729	7,446	4,998	2,448
ជួលម៉ាស៊ីន និងសម្ភារៈផ្សេងៗ	7730	1,286	938	348
ការជួលលើអចលនទ្រព្យដែលគ្មានរូបរាង ( លើកលែងតែការងារទាក់ទងនឹងកម្មសិទ្ធិបញ្ញា )	7740	15	4	11
សកម្មភាពភ្នាក់ងារ រកការងារធ្វើ	7810	192	96	96
ការផ្តល់ធនធានមនុស្សផ្សេងៗ	7830	97	97	-
សកម្មភាពភ្នាក់ងារធ្វើដំណើរ	7911	139	82	57
សកម្មភាពភ្នាក់ងារទេសចរណ៍	7912	574	231	343
សកម្មភាពបម្រុងផ្សេងៗ	7990	283	237	46
សកម្មភាពសន្តិសុខឯកជន	8010	3,069	2,036	1,033
សកម្មភាពសេវាកម្មប្រព័ន្ធសន្តិសុខ	8020	90	36	54
សកម្មភាពគាំទ្រគ្រឿងបរិក្ខារ	8110	20	-	20
ការសម្អាតអគារទូទៅ	8121	874	860	14
សកម្មភាពសម្អាតអគារ និងសេវាថែទាំផ្សេងៗទៀត	8129	7	-	7
សកម្មភាពសេវាកម្មថែទាំ	8130	36	22	14
សកម្មភាពសេវាកម្មរដ្ឋបាលការិយាល័យ	8211	30	30	-
ការថតចម្លងឯកសារ រៀបចំឯកសារ និងសកម្មភាពទ្រទ្រង់សកម្មភាពការិយាល័យផ្សេងទៀត	8219	757	487	270
សកម្មភាពមជ្ឈមណ្ឌលទទួលទូរស័ព្ទ	8220	94	23	71
ការប្រមូលជួបជុំ និងតាំងពិពណ៌ពាណិជ្ជកម្ម	8230	14	-	14
សកម្មភាពទីភ្នាក់ងារ ការងារប្រមូលការបង់ថ្លៃ និងការិយាល័យឥណទាន	8291	2,735	1,714	1,021
សកម្មភាពវេចខ្ចប់	8292	1,180	832	348
សកម្មភាពសេវាកម្មគាំទ្រ ដល់អាជីវកម្មដទៃទៀត	8299	1,300	656	644
P ការអប់រំថ្នាក់មត្តេយ្យ និងបឋម	8510	80,265	64,605	15,660
ការអប់រំថ្នាក់អនុវិទ្យាល័យ	8521	66,390	58,700	7,690
ការអប់រំ បណ្តុះបណ្តាលវិជ្ជាជីវៈ និងបច្ចេកទេស	8522	5,064	3,874	1,190
ការអប់រំថ្នាក់វិទ្យាល័យ	8530	12,227	11,009	1,218
ការអប់រំ និងបណ្តុះបណ្តាលខាងកំសាន្ត និងកីឡា	8541	144	104	40

1) ចំណាត់ថ្នាក់វិស័យឧស្សាហកម្មស្តង់ដារអន្តរជាតិ ឬហៅថា ISIC ( INTERNATIONAL STANDARD INDUSTRIAL CLASSIFICATION ) ។

តារាង១២.១០.២. ទំហំនៃអ្នកចូលរួមការងារ បែងចែកតាមចំណាត់ថ្នាក់វិស័យឧស្សាហកម្មស្តង់ដារអន្តរជាតិ និងភេទ នៃអ្នកតំណាង ឆ្នាំ២០២២ (១០/១០)

ចំណាត់ថ្នាក់វិស័យឧស្សាហកម្មស្តង់ដារអន្តរជាតិ (ISIC Rev.4) 1)		កូដ ISIC	ទាំងពីរភេទ	ប្រុស	ស្រី
			ទំហំនៃអ្នកចូលរួមការងារ		
	ការអប់រំផ្នែកវប្បធម៌	8542	566	397	169
	ការអប់រំដទៃទៀត	8549	44,496	29,980	14,516
	សកម្មភាពគាំទ្រដល់ការអប់រំ	8550	178	119	59
Q	សកម្មភាពមន្ទីរពេទ្យ	8610	20,805	18,597	2,208
	សកម្មភាពពេទ្យធូញ	8620	27,000	18,075	8,925
	សកម្មភាពសុខមាលភាពមនុស្សដទៃទៀត	8690	20,119	13,633	6,486
	មណ្ឌលថែទាំ (អ្នកជំងឺចាស់ៗ)	8710	79	45	34
	មណ្ឌលថែទាំ ខាងផ្លូវចិត្ត និងរាងកាយ	8720	99	75	24
	មណ្ឌលថែទាំ អ្នកបាត់បង់សមត្ថភាព	8730	25	17	8
	មណ្ឌលថែទាំដទៃទៀត	8790	386	258	128
	សកម្មភាពការងារសង្គមសម្រាប់មនុស្សចាស់និងអ្នកបាត់បង់សមត្ថភាព	8810	31	25	6
	សកម្មភាពការងារសង្គមសម្រាប់មនុស្សគ្មានទីជម្រកដទៃទៀត	8890	1,167	191	976
R	សិល្បៈ និងការកំសាន្ត គួររូប ចម្លាក់	9000	4,501	3,343	1,158
	សកម្មភាព បណ្ណាល័យ	9101	42	12	30
	សារមន្ទីរ និងទីប្រវត្តិសាស្ត្រ	9102	19	8	11
	សកម្មភាពថែទាំធម្មជាតិ និងសួនសត្វ	9103	804	290	514
	ការភ្ជាល់ និងល្បែងស៊ីសង	9200	11,514	10,511	1,003
	កន្លែងលេងកីឡា	9311	415	257	158
	សកម្មភាពក្លឹបកីឡា	9312	2,060	1,018	1,042
	សកម្មភាពកីឡាផ្សេងៗ	9319	601	397	204
	សិល្បៈ និងការកំសាន្តតាមទីកន្លែង សួន	9321	1,202	407	795
	សិល្បៈ និងការកំសាន្តដទៃទៀតដែលមិនរាប់បញ្ចូល	9329	7,043	1,327	5,716
	S	សកម្មភាពអង្គការអាជីវកម្ម និងអង្គការសមាជិកនិយោជក	9411	1,232	1,110
សកម្មភាពអង្គការសមាជិកទាក់ទងនឹងវិជ្ជាជីវៈ		9412	3,418	1,498	1,920
សកម្មភាពសម្ព័ន្ធពាណិជ្ជកម្ម		9420	588	13	575
សកម្មភាពអង្គការទាក់ទងនឹងសាសនា		9491	18,392	17,641	751
សកម្មភាពអង្គការទាក់ទងនឹងនយោបាយ		9492	4,567	4,030	537
សកម្មភាពអង្គការសមាជិកដទៃទៀត		9499	4,872	2,910	1,962
ជួសជុលកុំព្យូទ័រ និងគ្រឿងក្រៅ		9511	203	148	55
ជួសជុលសម្ភារៈប្រើប្រាស់ទាក់ទង		9512	3,473	2,694	779
ជួសជុលសម្ភារៈប្រើប្រាស់អេឡិចត្រូនិច		9521	1,841	1,587	254
ជួសជុលសម្ភារៈប្រើប្រាស់ក្នុងផ្ទះ		9522	3,192	2,647	545
ជួសជុលស្បែកជើង-ធ្វើពីរោមសត្វ និងស្បែកសត្វ		9523	40	31	9
ជួសជុលគ្រឿងសង្ហារឹម		9524	46	42	4
ជួសជុលសម្ភារៈប្រើប្រាស់ក្នុងផ្ទះ និងផ្ទាល់ខ្លួនដទៃទៀត		9529	2,011	1,664	347
បោកអ៊ុតសំលៀកបំពាក់		9601	12,326	3,936	8,390
កែសម្រួល		9602	53,603	14,654	38,949
សេវាកម្មបុណ្យសព		9603	522	433	89
សេវាកម្មផ្ទាល់ខ្លួនដទៃទៀត ដែលពុំមានចំណាត់ថ្នាក់		9609	1,833	644	1,189

1) ចំណាត់ថ្នាក់វិស័យឧស្សាហកម្មស្តង់ដារអន្តរជាតិ ឬហៅថា ISIC (INTERNATIONAL STANDARD INDUSTRIAL CLASSIFICATION) ។

តារាង១៣.១.១. ទំហំនៃអ្នកចូលរួមការងារ បែងចែកតាមភេទនៃអ្នកចូលរួមការងារ និងតាមរាជធានី ខេត្ត ឆ្នាំ២០២២

រាជធានី ខេត្ត	ភេទនៃអ្នកចូលរួមការងារ					
	ទាំងពីរភេទ	ប្រុស	ស្រី	ទាំងពីរភេទ	ប្រុស	ស្រី
	( ទំហំនៃអ្នកចូលរួមការងារ )			ភាគរយ (%)		
<b>កម្ពុជា</b>	2,980,569	1,139,207	1,841,362	100.0	38.2	61.8
០១ បន្ទាយមានជ័យ	77,035	31,400	45,635	2.6	1.1	1.5
០២ បាត់ដំបង	121,845	49,177	72,668	4.1	1.6	2.4
០៣ កំពង់ចាម	135,163	41,469	93,694	4.5	1.4	3.1
០៤ កំពង់ឆ្នាំង	113,028	34,423	78,605	3.8	1.2	2.6
០៥ កំពង់ស្ពឺ	207,104	71,229	135,875	6.9	2.4	4.6
០៦ កំពង់ធំ	68,210	27,086	41,124	2.3	0.9	1.4
០៧ កំពត	76,284	29,532	46,752	2.6	1.0	1.6
០៨ កណ្តាល	286,860	106,302	180,558	9.6	3.6	6.1
០៩ កោះកុង	31,419	12,636	18,783	1.1	0.4	0.6
១០ ក្រចេះ	33,286	14,057	19,229	1.1	0.5	0.6
១១ មណ្ឌលគិរី	11,321	4,938	6,383	0.4	0.2	0.2
១២ រាជធានីភ្នំពេញ	930,916	362,434	568,482	31.2	12.2	19.1
១៣ ព្រះវិហារ	24,415	10,353	14,062	0.8	0.3	0.5
១៤ ព្រៃវែង	89,878	38,098	51,780	3.0	1.3	1.7
១៥ ពោធិ៍សាត់	56,582	19,804	36,778	1.9	0.7	1.2
១៦ រតនៈគិរី	22,932	10,050	12,882	0.8	0.3	0.4
១៧ សៀមរាប	136,863	54,912	81,951	4.6	1.8	2.7
១៨ ព្រះសីហនុ	96,881	41,313	55,568	3.3	1.4	1.9
១៩ ស្ទឹងត្រែង	18,495	7,877	10,618	0.6	0.3	0.4
២០ ស្វាយរៀង	150,439	59,619	90,820	5.0	2.0	3.0
២១ តាកែវ	167,456	58,608	108,848	5.6	2.0	3.7
២២ ឧត្តរមានជ័យ	24,017	10,456	13,561	0.8	0.4	0.5
២៣ កែប	7,712	2,988	4,724	0.3	0.1	0.2
២៤ ប៉ៃលិន	13,248	5,603	7,645	0.4	0.2	0.3
២៥ ត្បូងឃ្មុំ	79,180	34,843	44,337	2.7	1.2	1.5



តារាង១៣.១.២. ទំហំនៃអ្នកចូលរួមការងារ បែងចែកតាមភេទនៃអ្នកតំណាង និងតាមរាជធានី ខេត្ត ឆ្នាំ២០២២

រាជធានី ខេត្ត	ភេទនៃអ្នកចូលរួមការងារ					
	ទាំងពីរភេទ	ប្រុស	ស្រី	ទាំងពីរភេទ	ប្រុស	ស្រី
	( ទំហំនៃអ្នកចូលរួមការងារ )			ភាគរយ (%)		
<b>កម្ពុជា</b>	2,980,569	1,617,748	1,362,821	100.0	54.3	45.7
០១ បន្ទាយមានជ័យ	77,035	37,400	39,635	2.6	1.3	1.3
០២ បាត់ដំបង	121,845	54,142	67,703	4.1	1.8	2.3
០៣ កំពង់ចាម	135,163	73,003	62,160	4.5	2.4	2.1
០៤ កំពង់ឆ្នាំង	113,028	61,897	51,131	3.8	2.1	1.7
០៥ កំពង់ស្ពឺ	207,104	113,572	93,532	6.9	3.8	3.1
០៦ កំពង់ធំ	68,210	27,972	40,238	2.3	0.9	1.4
០៧ កំពត	76,284	41,992	34,292	2.6	1.4	1.2
០៨ កណ្តាល	286,860	161,826	125,034	9.6	5.4	4.2
០៩ កោះកុង	31,419	20,513	10,906	1.1	0.7	0.4
១០ ក្រចេះ	33,286	15,069	18,217	1.1	0.5	0.6
១១ មណ្ឌលគិរី	11,321	5,859	5,462	0.4	0.2	0.2
១២ រាជធានីភ្នំពេញ	930,916	527,774	403,142	31.2	17.7	13.5
១៣ ព្រះវិហារ	24,415	9,488	14,927	0.8	0.3	0.5
១៤ ព្រៃវែង	89,878	41,768	48,110	3.0	1.4	1.6
១៥ ពោធិ៍សាត់	56,582	30,203	26,379	1.9	1.0	0.9
១៦ រតនៈគិរី	22,932	10,653	12,279	0.8	0.4	0.4
១៧ សៀមរាប	136,863	60,681	76,182	4.6	2.0	2.6
១៨ ព្រះសីហនុ	96,881	67,383	29,498	3.3	2.3	1.0
១៩ ស្ទឹងត្រែង	18,495	7,771	10,724	0.6	0.3	0.4
២០ ស្វាយរៀង	150,439	94,767	55,672	5.0	3.2	1.9
២១ តាកែវ	167,456	94,051	73,405	5.6	3.2	2.5
២២ ឧត្តរមានជ័យ	24,017	10,066	13,951	0.8	0.3	0.5
២៣ កែប	7,712	3,719	3,993	0.3	0.1	0.1
២៤ ប៉ៃលិន	13,248	6,741	6,507	0.4	0.2	0.2
២៥ ត្បូងឃ្មុំ	79,180	39,438	39,742	2.7	1.3	1.3

តារាង១៣.២.១. ទំហំនៃអ្នកចូលរួមការងារ បែងចែកតាមម្ចាស់នៃអង្គការសេដ្ឋកិច្ច ជាជនជាតិកម្ពុជា ឬជនជាតិ  
បរទេស និងតាមរាជធានី ខេត្ត ឆ្នាំ២០២២

រាជធានី ខេត្ត	ម្ចាស់អង្គការសេដ្ឋកិច្ចជាជនជាតិកម្ពុជា ឬបរទេស					
	សរុប	ជនជាតិកម្ពុជា	ជនជាតិ បរទេស	សរុប	ជនជាតិកម្ពុជា	ជនជាតិ បរទេស
	( ទំហំនៃអ្នកចូលរួមការងារ )			ភាគរយ (%)		
<b>កម្ពុជា</b>	2,980,569	2,019,244	961,325	100.0	67.7	32.3
០១ បន្ទាយមានជ័យ	77,035	73,993	3,042	2.6	2.5	0.1
០២ បាត់ដំបង	121,845	117,273	4,572	4.1	3.9	0.2
០៣ កំពង់ចាម	135,163	96,111	39,052	4.5	3.2	1.3
០៤ កំពង់ឆ្នាំង	113,028	79,639	33,389	3.8	2.7	1.1
០៥ កំពង់ស្ពឺ	207,104	101,110	105,994	6.9	3.4	3.6
០៦ កំពង់ធំ	68,210	67,198	1,012	2.3	2.3	0.0
០៧ កំពត	76,284	63,025	13,259	2.6	2.1	0.4
០៨ កណ្តាល	286,860	151,652	135,208	9.6	5.1	4.5
០៩ កោះកុង	31,419	19,099	12,320	1.1	0.6	0.4
១០ ក្រចេះ	33,286	33,013	273	1.1	1.1	0.0
១១ មណ្ឌលគិរី	11,321	11,256	65	0.4	0.4	0.0
១២ រាជធានីភ្នំពេញ	930,916	552,668	378,248	31.2	18.5	12.7
១៣ ព្រះវិហារ	24,415	24,341	74	0.8	0.8	0.0
១៤ ព្រៃវែង	89,878	85,091	4,787	3.0	2.9	0.2
១៥ ពោធិ៍សាត់	56,582	46,832	9,750	1.9	1.6	0.3
១៦ រតនៈគិរី	22,932	22,730	202	0.8	0.8	0.0
១៧ សៀមរាប	136,863	133,251	3,612	4.6	4.5	0.1
១៨ ព្រះសីហនុ	96,881	42,569	54,312	3.3	1.4	1.8
១៩ ស្ទឹងត្រែង	18,495	18,356	139	0.6	0.6	0.0
២០ ស្វាយរៀង	150,439	54,996	95,443	5.0	1.8	3.2
២១ តាកែវ	167,456	103,887	63,569	5.6	3.5	2.1
២២ ឧត្តរមានជ័យ	24,017	23,844	173	0.8	0.8	0.0
២៣ កែប	7,712	7,513	199	0.3	0.3	0.0
២៤ ប៉ៃលិន	13,248	12,789	459	0.4	0.4	0.0
២៥ ត្បូងឃ្មុំ	79,180	77,008	2,172	2.7	2.6	0.1

តារាង១៣.២.២. ទំហំនៃអ្នកចូលរួមការងារ បែងចែកតាមញាតិនៃម្ចាស់អង្គការសេដ្ឋកិច្ច និងតាមរាជធានី ខេត្ត ឆ្នាំ២០២២ (១/២)

រាជធានី ខេត្ត	សញ្ជាតិម្ចាស់អង្គការសេដ្ឋកិច្ច							
	សរុប	កម្ពុជា	ចិន	កូរ៉េខាងត្បូង	វៀតណាម	ប្រទេសអាស៊ានដទៃទៀត	អាមេរិកនិងអឺរ៉ុប	សញ្ជាតិផ្សេងទៀត
	( ទំហំនៃអ្នកចូលរួមការងារ )							
<b>កម្ពុជា</b>	2,980,569	2,019,244	493,125	46,450	9,904	342,921	40,387	28,538
០១ បន្ទាយមានជ័យ	77,035	73,993	1,038	248	11	1,498	46	201
០២ បាត់ដំបង	121,845	117,273	2,235	452	26	824	186	849
០៣ កំពង់ចាម	135,163	96,111	4,747	432	61	31,830	1,703	279
០៤ កំពង់ឆ្នាំង	113,028	79,639	13,186	315	81	16,029	3,732	46
០៥ កំពង់ស្ពឺ	207,104	101,110	69,319	6,612	157	28,171	720	1,015
០៦ កំពង់ធំ	68,210	67,198	89	365	25	307	164	62
០៧ កំពត	76,284	63,025	8,543	90	83	3,909	26	608
០៨ កណ្តាល	286,860	151,652	74,320	6,374	1,029	42,884	6,686	3,915
០៩ កោះកុង	31,419	19,099	14	322	23	11,609	1	351
១០ ក្រចេះ	33,286	33,013	99	81	19	4	70	-
១១ មណ្ឌលគិរី	11,321	11,256	-	30	10	-	-	25
១២ រាជធានីភ្នំពេញ	930,916	552,668	187,558	26,958	7,198	117,397	21,943	17,194
១៣ ព្រះវិហារ	24,415	24,341	39	20	4	8	-	3
១៤ ព្រៃវែង	89,878	85,091	3,049	863	398	283	5	189
១៥ ពោធិ៍សាត់	56,582	46,832	1,063	9	281	8,382	1	14
១៦ រតនៈគិរី	22,932	22,730	3	76	20	62	-	41
១៧ សៀមរាប	136,863	133,251	210	655	158	1,118	713	758
១៨ ព្រះសីហនុ	96,881	42,569	45,588	397	151	3,205	2,835	2,136
១៩ ស្ទឹងត្រែង	18,495	18,356	7	-	-	91	41	-
២០ ស្វាយរៀង	150,439	54,996	46,447	1,003	114	46,376	1,183	320
២១ តាកែវ	167,456	103,887	34,110	720	38	28,280	97	324
២២ ឧត្តរមានជ័យ	24,017	23,844	19	92	-	62	-	-
២៣ កែប	7,712	7,513	137	1	-	-	19	42
២៤ ប៉ៃលិន	13,248	12,789	2	10	7	331	59	50
២៥ ត្បូងឃ្មុំ	79,180	77,008	1,303	325	10	261	157	116

តារាង១៣.២.២. ទំហំនៃអ្នកចូលរួមការងារ បែងចែកតាមញាតិនៃម្ចាស់អង្គការសេដ្ឋកិច្ច និងតាមរាជធានី ខេត្ត  
ឆ្នាំ២០២២ (២/២)

រាជធានី ខេត្ត	សញ្ញាតិម្ចាស់អង្គការសេដ្ឋកិច្ច							
	សរុប	កម្ពុជា	ចិន	កូរ៉េខាងត្បូង	វៀតណាម	ប្រទេសអាស៊ានដទៃទៀត	អាមេរិកនិងអឺរ៉ុប	សញ្ញាតិផ្សេងទៀត
	ភាគរយ (%)							
<b>កម្ពុជា</b>	100.0	67.7	16.5	1.6	0.3	11.5	1.4	1.0
០១ បន្ទាយមានជ័យ	2.6	2.5	0.0	0.0	0.0	0.1	0.0	0.0
០២ បាត់ដំបង	4.1	3.9	0.1	0.0	0.0	0.0	0.0	0.0
០៣ កំពង់ចាម	4.5	3.2	0.2	0.0	0.0	1.1	0.1	0.0
០៤ កំពង់ឆ្នាំង	3.8	2.7	0.4	0.0	0.0	0.5	0.1	0.0
០៥ កំពង់ស្ពឺ	6.9	3.4	2.3	0.2	0.0	0.9	0.0	0.0
០៦ កំពង់ធំ	2.3	2.3	0.0	0.0	0.0	0.0	0.0	0.0
០៧ កំពត	2.6	2.1	0.3	0.0	0.0	0.1	0.0	0.0
០៨ កណ្តាល	9.6	5.1	2.5	0.2	0.0	1.4	0.2	0.1
០៩ កោះកុង	1.1	0.6	0.0	0.0	0.0	0.4	0.0	0.0
១០ ក្រចេះ	1.1	1.1	0.0	0.0	0.0	0.0	0.0	-
១១ មណ្ឌលគិរី	0.4	0.4	-	0.0	0.0	-	-	0.0
១២ រាជធានីភ្នំពេញ	31.2	18.5	6.3	0.9	0.2	3.9	0.7	0.6
១៣ ព្រះវិហារ	0.8	0.8	0.0	0.0	0.0	0.0	-	0.0
១៤ ព្រៃវែង	3.0	2.9	0.1	0.0	0.0	0.0	0.0	0.0
១៥ ពោធិ៍សាត់	1.9	1.6	0.0	0.0	0.0	0.3	0.0	0.0
១៦ រតនៈគិរី	0.8	0.8	0.0	0.0	0.0	0.0	-	0.0
១៧ សៀមរាប	4.6	4.5	0.0	0.0	0.0	0.0	0.0	0.0
១៨ ព្រះសីហនុ	3.3	1.4	1.5	0.0	0.0	0.1	0.1	0.1
១៩ ស្ទឹងត្រែង	0.6	0.6	0.0	-	-	0.0	0.0	-
២០ ស្វាយរៀង	5.0	1.8	1.6	0.0	0.0	1.6	0.0	0.0
២១ តាកែវ	5.6	3.5	1.1	0.0	0.0	0.9	0.0	0.0
២២ ឧត្តរមានជ័យ	0.8	0.8	0.0	0.0	-	0.0	-	-
២៣ កែប	0.3	0.3	0.0	0.0	-	-	0.0	0.0
២៤ ប៉ៃលិន	0.4	0.4	0.0	0.0	0.0	0.0	0.0	0.0
២៥ ត្បូងឃ្មុំ	2.7	2.6	0.0	0.0	0.0	0.0	0.0	0.0

តារាង១៣.៣. ទំហំនៃអ្នកចូលរួមការងារ បែងចែកតាមការចុះបញ្ជីនៅក្រសួងពាណិជ្ជកម្ម ឬមិនបានចុះបញ្ជី និង តាមរាជធានី ខេត្ត ឆ្នាំ២០២២

រាជធានី ខេត្ត	បានចុះបញ្ជី ឬមិនបានចុះបញ្ជី					
	សរុប	បានចុះបញ្ជី	មិនបានចុះបញ្ជី	សរុប	បានចុះបញ្ជី	មិនបានចុះបញ្ជី
	( ទំហំនៃអ្នកចូលរួមការងារ )			ភាគរយ (%)		
<b>កម្ពុជា</b>	2,980,569	1,717,051	1,263,518	100.0	57.6	42.4
០១ បន្ទាយមានជ័យ	77,035	25,848	51,187	2.6	0.9	1.7
០២ បាត់ដំបង	121,845	38,426	83,419	4.1	1.3	2.8
០៣ កំពង់ចាម	135,163	64,740	70,423	4.5	2.2	2.4
០៤ កំពង់ឆ្នាំង	113,028	65,938	47,090	3.8	2.2	1.6
០៥ កំពង់ស្ពឺ	207,104	152,603	54,501	6.9	5.1	1.8
០៦ កំពង់ធំ	68,210	19,271	48,939	2.3	0.6	1.6
០៧ កំពត	76,284	37,067	39,217	2.6	1.2	1.3
០៨ កណ្តាល	286,860	189,713	97,147	9.6	6.4	3.3
០៩ កោះកុង	31,419	17,681	13,738	1.1	0.6	0.5
១០ ក្រចេះ	33,286	10,397	22,889	1.1	0.3	0.8
១១ មណ្ឌលគិរី	11,321	3,498	7,823	0.4	0.1	0.3
១២ រាជធានីភ្នំពេញ	930,916	657,637	273,279	31.2	22.1	9.2
១៣ ព្រះវិហារ	24,415	6,638	17,777	0.8	0.2	0.6
១៤ ព្រៃវែង	89,878	26,331	63,547	3.0	0.9	2.1
១៥ ពោធិ៍សាត់	56,582	22,072	34,510	1.9	0.7	1.2
១៦ រតនៈគិរី	22,932	8,285	14,647	0.8	0.3	0.5
១៧ សៀមរាប	136,863	44,778	92,085	4.6	1.5	3.1
១៨ ព្រះសីហនុ	96,881	66,852	30,029	3.3	2.2	1.0
១៩ ស្ទឹងត្រែង	18,495	5,524	12,971	0.6	0.2	0.4
២០ ស្វាយរៀង	150,439	113,968	36,471	5.0	3.8	1.2
២១ តាកែវ	167,456	96,804	70,652	5.6	3.2	2.4
២២ ឧត្តរមានជ័យ	24,017	6,569	17,448	0.8	0.2	0.6
២៣ កែប	7,712	2,944	4,768	0.3	0.1	0.2
២៤ ប៉ៃលិន	13,248	5,692	7,556	0.4	0.2	0.3
២៥ ត្បូងឃ្មុំ	79,180	27,775	51,405	2.7	0.9	1.7

តារាង១៣.៤.១. ទំហំនៃអ្នកចូលរួមការងារ បែងចែកតាមម្ចាស់កម្មសិទ្ធិ និងតាមរាជធានី ខេត្ត ឆ្នាំ២០២២ (១/៦)

រាជធានី ខេត្ត	ភាពជាម្ចាស់កម្មសិទ្ធិ					
	សរុប	សហគ្រាសឯក បុគ្គល/រូបវន្ត បុគ្គល មិនបាន ចុះបញ្ជី	សហគ្រាសឯក បុគ្គល/រូបវន្តបុគ្គល បានចុះបញ្ជី	ក្រុមហ៊ុន សហកម្ម សិទ្ធិទូទៅ	ក្រុមហ៊ុន សហកម្ម សិទ្ធិមាន កម្រិត	សហគ្រាស ឯកបុគ្គល ទទួលខុស ត្រូវមាន កម្រិត
<b>កម្ពុជា</b>	2,980,569	1,312,910	1,501,865	2,202	347	1,003
០១ បន្ទាយមានជ័យ	77,035	52,544	18,957	10	-	6
០២ បាត់ដំបង	121,845	85,800	25,929	8	5	34
០៣ កំពង់ចាម	135,163	72,555	53,805	6	21	10
០៤ កំពង់ឆ្នាំង	113,028	48,106	58,918	19	16	26
០៥ កំពង់ស្ពឺ	207,104	56,260	143,979	65	1	6
០៦ កំពង់ធំ	68,210	50,018	10,459	4	-	9
០៧ កំពត	76,284	40,286	28,546	8	1	-
០៨ កណ្តាល	286,860	103,007	170,280	843	36	138
០៩ កោះកុង	31,419	14,241	16,130	-	-	5
១០ ក្រចេះ	33,286	23,714	5,655	1	1	-
១១ មណ្ឌលគិរី	11,321	7,984	2,024	2	-	-
១២ រាជធានីភ្នំពេញ	930,916	288,522	621,758	1,206	115	121
១៣ ព្រះវិហារ	24,415	18,517	2,772	13	14	15
១៤ ព្រៃវែង	89,878	65,287	13,613	-	71	14
១៥ ពោធិ៍សាត់	56,582	35,494	15,618	-	-	15
១៦ រតនៈគិរី	22,932	15,012	5,562	2	-	-
១៧ សៀមរាប	136,863	96,255	26,654	3	13	94
១៨ ព្រះសីហនុ	96,881	31,363	63,897	-	14	10
១៩ ស្ទឹងត្រែង	18,495	13,697	2,415	6	-	17
២០ ស្វាយរៀង	150,439	37,195	106,762	-	25	-
២១ តាកែវ	167,456	73,197	81,119	6	2	375
២២ ឧត្តរមានជ័យ	24,017	18,300	2,683	-	9	15
២៣ កែប	7,712	4,926	2,260	-	-	-
២៤ ប៉ៃលិន	13,248	7,713	4,481	-	-	30
២៥ ត្បូងឃ្មុំ	79,180	52,917	17,589	-	3	63

តារាង១៣.៤.១. ទំហំនៃអ្នកចូលរួមការងារ បែងចែកតាមម្ចាស់កម្មសិទ្ធិ និងតាមរាជធានី ខេត្ត ឆ្នាំ២០២២ (២/៦)

រាជធានី ខេត្ត	ភាពជាម្ចាស់កម្មសិទ្ធិ					
	ក្រុមហ៊ុនឯកជនទទួលខុសត្រូវមានកម្រិត	ក្រុមហ៊ុនមហាជនទទួលខុសត្រូវមានកម្រិត	ផលប្រយោជន៍ក្នុងសម្ព័ន្ធអាជីវកម្ម	សហគ្រាសសាធារណៈ	សហគ្រាសរដ្ឋ	ក្រុមហ៊ុនចម្រុះរដ្ឋ
	( ទំហំនៃអ្នកចូលរួមការងារ )					
<b>កម្ពុជា</b>	7,393	1,484	13	1,381	126,797	5,821
០១ បន្ទាយមានជ័យ	13	-	-	9	4,445	248
០២ បាត់ដំបង	81	2	3	36	7,754	617
០៣ កំពង់ចាម	90	14	-	68	7,082	425
០៤ កំពង់ឆ្នាំង	458	6	3	39	4,591	123
០៥ កំពង់ស្ពឺ	52	-	-	29	5,973	118
០៦ កំពង់ធំ	12	125	-	3	6,701	239
០៧ កំពត	5	118	1	6	5,992	245
០៨ កណ្តាល	2,400	120	1	179	7,582	796
០៩ កោះកុង	-	-	-	14	934	51
១០ ក្រចេះ	-	-	-	95	3,553	39
១១ មណ្ឌលគិរី	387	26	-	25	813	10
១២ រាជធានីភ្នំពេញ	3,281	27	4	463	11,019	902
១៣ ព្រះវិហារ	10	18	-	13	2,736	44
១៤ ព្រៃវែង	134	327	-	157	8,810	221
១៥ ពោធិ៍សាត់	-	68	-	1	4,307	418
១៦ រតនៈគិរី	-	8	-	16	2,022	49
១៧ សៀមរាប	62	427	-	52	11,886	323
១៨ ព្រះសីហនុ	64	-	-	28	1,123	44
១៩ ស្ទឹងត្រែង	3	-	-	13	1,968	56
២០ ស្វាយរៀង	36	2	-	56	5,619	228
២១ តាកែវ	132	141	-	30	10,956	425
២២ ឧត្តរមានជ័យ	4	21	1	3	2,540	47
២៣ កែប	3	-	-	-	400	14
២៤ ប៉ៃលិន	80	-	-	4	878	21
២៥ ត្បូងឃ្មុំ	86	34	-	42	7,113	118

តារាង១៣.៤.១. ទំហំនៃអ្នកចូលរួមការងារ បែងចែកតាមម្ចាស់កម្មសិទ្ធិ និងតាមរាជធានី ខេត្ត ឆ្នាំ២០២២ (៣/៦)

រាជធានី ខេត្ត	ភាពជាម្ចាស់កម្មសិទ្ធិ					
	បុត្រសម្ព័ន្ធក្រុមហ៊ុនពាណិជ្ជកម្មបរទេស	សាខាក្រុមហ៊ុនបរទេស	ការិយាល័យតំណាង 1)	សហករណ៍	អង្គការមិនមែនរដ្ឋាភិបាល	សហគ្រាសដទៃទៀត
	( ទំហំនៃអ្នកចូលរួមការងារ )					
<b>កម្ពុជា</b>	1,086	1,192	2,160	90	13,869	956
០១ បន្ទាយមានជ័យ	103	16	81	1	586	16
០២ បាត់ដំបង	83	29	159	32	1,257	16
០៣ កំពង់ចាម	119	65	129	-	726	48
០៤ កំពង់ឆ្នាំង	20	16	36	14	630	7
០៥ កំពង់ស្ពឺ	14	16	104	-	481	6
០៦ កំពង់ធំ	33	21	32	1	553	-
០៧ កំពត	42	33	116	-	882	3
០៨ កណ្តាល	78	260	144	6	941	49
០៩ កោះកុង	12	-	19	-	13	-
១០ ក្រចេះ	4	3	8	2	183	28
១១ មណ្ឌលគិរី	2	-	11	-	37	-
១២ រាជធានីភ្នំពេញ	381	592	339	-	1,549	637
១៣ ព្រះវិហារ	5	4	84	-	170	-
១៤ ព្រៃវែង	36	23	63	-	1,104	18
១៥ ពោធិ៍សាត់	24	4	107	1	511	14
១៦ រតនៈគិរី	-	-	12	1	248	-
១៧ សៀមរាប	24	26	212	3	817	12
១៨ ព្រះសីហនុ	3	10	53	-	265	7
១៩ ស្ទឹងត្រែង	2	8	6	28	192	84
២០ ស្វាយរៀង	27	32	36	-	421	-
២១ តាកែវ	25	17	122	-	908	1
២២ ឧត្តរមានជ័យ	8	2	26	-	358	-
២៣ កែប	2	-	19	-	88	-
២៤ ប៉ៃលិន	7	-	16	-	18	-
២៥ ត្បូងឃ្មុំ	32	15	226	1	931	10

1) ការិយាល័យតំណាងនៃក្រុមហ៊ុនពាណិជ្ជកម្មបរទេស



តារាង ១៣.៤.១. បំណែងចែកភាគរយ(%)នៃអ្នកចូលរួមការងារ បែងចែកតាមម្ចាស់កម្មសិទ្ធិ និង តាមរាជធានី ខេត្ត ឆ្នាំ២០២២ (៤/៦)

រាជធានី ខេត្ត	ភាពជាម្ចាស់កម្មសិទ្ធិ					
	សរុប	សហគ្រាសឯក បុគ្គល/រូបវន្តបុគ្គល មិនបានចុះបញ្ជី	សហគ្រាសឯក បុគ្គល/រូបវន្តបុគ្គល បានចុះបញ្ជី	ក្រុមហ៊ុន សហកម្មសិទ្ធិ ទូទៅ	ក្រុមហ៊ុន សហកម្ម សិទ្ធិមាន កម្រិត	សហគ្រាស ឯកបុគ្គល ទទួលខុស ត្រូវមាន កម្រិត
<b>កម្ពុជា</b>	100.0	44.0	50.4	0.1	0.0	0.0
០១ បន្ទាយមានជ័យ	2.6	1.8	0.6	0.0	-	0.0
០២ បាត់ដំបង	4.1	2.9	0.9	0.0	0.0	0.0
០៣ កំពង់ចាម	4.5	2.4	1.8	0.0	0.0	0.0
០៤ កំពង់ឆ្នាំង	3.8	1.6	2.0	0.0	0.0	0.0
០៥ កំពង់ស្ពឺ	6.9	1.9	4.8	0.0	0.0	0.0
០៦ កំពង់ធំ	2.3	1.7	0.4	0.0	-	0.0
០៧ កំពត	2.6	1.4	1.0	0.0	0.0	-
០៨ កណ្តាល	9.6	3.5	5.7	0.0	0.0	0.0
០៩ កោះកុង	1.1	0.5	0.5	-	-	0.0
១០ ក្រចេះ	1.1	0.8	0.2	0.0	0.0	-
១១ មណ្ឌលគិរី	0.4	0.3	0.1	0.0	-	-
១២ រាជធានីភ្នំពេញ	31.2	9.7	20.9	0.0	0.0	0.0
១៣ ព្រះវិហារ	0.8	0.6	0.1	0.0	0.0	0.0
១៤ ព្រៃវែង	3.0	2.2	0.5	-	0.0	0.0
១៥ ពោធិ៍សាត់	1.9	1.2	0.5	-	-	0.0
១៦ រតនៈគិរី	0.8	0.5	0.2	0.0	-	-
១៧ សៀមរាប	4.6	3.2	0.9	0.0	0.0	0.0
១៨ ព្រះសីហនុ	3.3	1.1	2.1	-	0.0	0.0
១៩ ស្ទឹងត្រែង	0.6	0.5	0.1	0.0	-	0.0
២០ ស្វាយរៀង	5.0	1.2	3.6	-	0.0	-
២១ តាកែវ	5.6	2.5	2.7	0.0	0.0	0.0
២២ ឧត្តរមានជ័យ	0.8	0.6	0.1	-	0.0	0.0
២៣ កែប	0.3	0.2	0.1	-	-	-
២៤ ប៉ៃលិន	0.4	0.3	0.2	-	-	0.0
២៥ ត្បូងឃ្មុំ	2.7	1.8	0.6	-	0.0	0.0

តារាង ១៣.៤.១. បំណែងចែកភាគរយ(%)នៃអ្នកចូលរួមការងារ បែងចែកតាមម្ចាស់កម្មសិទ្ធិ និង តាមរាជធានី ខេត្ត ឆ្នាំ២០២២ (៥/៦)

រាជធានី ខេត្ត	ភាពជាម្ចាស់កម្មសិទ្ធិ					
	ក្រុមហ៊ុនឯកជនទទួលខុសត្រូវមានកម្រិត	ក្រុមហ៊ុនមហាជនទទួលខុសត្រូវមានកម្រិត	ផលប្រយោជន៍ក្នុងសម្ព័ន្ធអាជីវកម្ម	សហគ្រាសសាធារណៈ	សហគ្រាសរដ្ឋ	ក្រុមហ៊ុនចម្រុះរដ្ឋ
	ភាគរយ (%)					
<b>កម្ពុជា</b>	0.2	0.0	0.0	0.0	4.3	0.2
០១ បន្ទាយមានជ័យ	0.0	-	-	0.0	0.1	0.0
០២ បាត់ដំបង	0.0	0.0	0.0	0.0	0.3	0.0
០៣ កំពង់ចាម	0.0	0.0	-	0.0	0.2	0.0
០៤ កំពង់ឆ្នាំង	0.0	0.0	0.0	0.0	0.2	0.0
០៥ កំពង់ស្ពឺ	0.0	-	-	0.0	0.2	0.0
០៦ កំពង់ធំ	0.0	0.0	-	0.0	0.2	0.0
០៧ កំពត	0.0	0.0	0.0	0.0	0.2	0.0
០៨ កណ្តាល	0.1	0.0	0.0	0.0	0.3	0.0
០៩ កោះកុង	-	-	-	0.0	0.0	0.0
១០ ក្រចេះ	-	-	-	0.0	0.1	0.0
១១ មណ្ឌលគិរី	0.0	0.0	-	0.0	0.0	0.0
១២ រាជធានីភ្នំពេញ	0.1	0.0	0.0	0.0	0.4	0.0
១៣ ព្រះវិហារ	0.0	0.0	-	0.0	0.1	0.0
១៤ ព្រៃវែង	0.0	0.0	-	0.0	0.3	0.0
១៥ ពោធិ៍សាត់	-	0.0	-	0.0	0.1	0.0
១៦ រតនៈគិរី	-	0.0	-	0.0	0.1	0.0
១៧ សៀមរាប	0.0	0.0	-	0.0	0.4	0.0
១៨ ព្រះសីហនុ	0.0	-	-	0.0	0.0	0.0
១៩ ស្ទឹងត្រែង	0.0	-	-	0.0	0.1	0.0
២០ ស្វាយរៀង	0.0	0.0	-	0.0	0.2	0.0
២១ តាកែវ	0.0	0.0	-	0.0	0.4	0.0
២២ ឧត្តរមានជ័យ	0.0	0.0	0.0	0.0	0.1	0.0
២៣ កែប	0.0	-	-	-	0.0	0.0
២៤ ប៉ៃលិន	0.0	-	-	0.0	0.0	0.0
២៥ ត្បូងឃ្មុំ	0.0	0.0	-	0.0	0.2	0.0

តារាង ១៣.៤.១. បំណែងចែកភាគរយ(%)នៃអ្នកចូលរួមការងារ បែងចែកតាមម្ចាស់កម្មសិទ្ធិ និងតាមរាជធានី ខេត្ត ឆ្នាំ២០២២ (៦/៦)

រាជធានី ខេត្ត	ម្ចាស់កម្មសិទ្ធិ					
	បុគ្គលិកម្នីរ/ក្រុមហ៊ុនពាណិជ្ជកម្មបរទេស	សាខាក្រុមហ៊ុនបរទេស	ការិយាល័យតំណាង 1)	សហករណ៍	សមាគម/អង្គការមិនមែនរដ្ឋាភិបាល	សហគ្រាសដទៃទៀត
	ភាគរយ (%)					
<b>កម្ពុជា</b>	0.0	0.0	0.1	0.0	0.5	0.0
០១ បន្ទាយមានជ័យ	0.0	0.0	0.0	0.0	0.0	0.0
០២ បាត់ដំបង	0.0	0.0	0.0	0.0	0.0	0.0
០៣ កំពង់ចាម	0.0	0.0	0.0	-	0.0	0.0
០៤ កំពង់ឆ្នាំង	0.0	0.0	0.0	0.0	0.0	0.0
០៥ កំពង់ស្ពឺ	0.0	0.0	0.0	-	0.0	0.0
០៦ កំពង់ធំ	0.0	0.0	0.0	0.0	0.0	-
០៧ កំពត	0.0	0.0	0.0	-	0.0	0.0
០៨ កណ្តាល	0.0	0.0	0.0	0.0	0.0	0.0
០៩ កោះកុង	0.0	-	0.0	-	0.0	-
១០ ក្រចេះ	0.0	0.0	0.0	0.0	0.0	0.0
១១ មណ្ឌលគិរី	0.0	-	0.0	-	0.0	-
១២ រាជធានីភ្នំពេញ	0.0	0.0	0.0	-	0.1	0.0
១៣ ព្រះវិហារ	0.0	0.0	0.0	-	0.0	-
១៤ ព្រៃវែង	0.0	0.0	0.0	-	0.0	0.0
១៥ ពោធិ៍សាត់	0.0	0.0	0.0	0.0	0.0	0.0
១៦ រតនៈគិរី	-	-	0.0	0.0	0.0	-
១៧ សៀមរាប	0.0	0.0	0.0	0.0	0.0	0.0
១៨ ព្រះសីហនុ	0.0	0.0	0.0	-	0.0	0.0
១៩ ស្ទឹងត្រែង	0.0	0.0	0.0	0.0	0.0	0.0
២០ ស្វាយរៀង	0.0	0.0	0.0	-	0.0	-
២១ តាកែវ	0.0	0.0	0.0	-	0.0	0.0
២២ ឧត្តរមានជ័យ	0.0	0.0	0.0	-	0.0	-
២៣ កែប	0.0	-	0.0	-	0.0	-
២៤ ប៉ៃលិន	0.0	-	0.0	-	0.0	-
២៥ ត្បូងឃ្មុំ	0.0	0.0	0.0	0.0	0.0	0.0

1) ការិយាល័យតំណាងនៃក្រុមហ៊ុនពាណិជ្ជកម្មបរទេស។

តារាង ១៣.៥. ទំហំនៃអ្នកចូលរួមការងារ បែងចែកតាមទីស្នាក់ការកណ្តាល ឬសាខា និងតាមរាជធានី ខេត្ត ឆ្នាំ២០២២

រាជធានី ខេត្ត	ទីស្នាក់ការកណ្តាល ឬសាខា							
	សរុប	អង្គភាព ទោល	ទីស្នាក់ការ កណ្តាល	សាខា	សរុប	អង្គភាព ទោល	ទីស្នាក់ ការ ក ណ្តាល	សាខា
	( ទំហំនៃអ្នកចូលរួមការងារ )				ភាគរយ (%)			
<b>កម្ពុជា</b>	2,980,569	2,429,247	89,295	462,027	100.0	81.5	3.0	15.5
០១ បន្ទាយមានជ័យ	77,035	70,654	257	6,124	2.6	2.4	0.0	0.2
០២ បាត់ដំបង	121,845	111,137	357	10,351	4.1	3.7	0.0	0.3
០៣ កំពង់ចាម	135,163	120,251	8	14,904	4.5	4.0	0.0	0.5
០៤ កំពង់ឆ្នាំង	113,028	104,803	3,024	5,201	3.8	3.5	0.1	0.2
០៥ កំពង់ស្ពឺ	207,104	146,233	10	60,861	6.9	4.9	0.0	2.0
០៦ កំពង់ធំ	68,210	62,947	-	5,263	2.3	2.1	-	0.2
០៧ កំពត	76,284	64,259	-	12,025	2.6	2.2	-	0.4
០៨ កណ្តាល	286,860	227,314	2,184	57,362	9.6	7.6	0.1	1.9
០៩ កោះកុង	31,419	21,429	1,975	8,015	1.1	0.7	0.1	0.3
១០ ក្រចេះ	33,286	31,203	8	2,075	1.1	1.0	0.0	0.1
១១ មណ្ឌលគិរី	11,321	9,916	-	1,405	0.4	0.3	-	0.0
១២ រាជធានីភ្នំពេញ	930,916	679,892	70,341	180,683	31.2	22.8	2.4	6.1
១៣ ព្រះវិហារ	24,415	22,871	-	1,544	0.8	0.8	-	0.1
១៤ ព្រៃវែង	89,878	80,906	133	8,839	3.0	2.7	0.0	0.3
១៥ ពោធិ៍សាត់	56,582	51,798	15	4,769	1.9	1.7	0.0	0.2
១៦ រតនៈគិរី	22,932	20,134	27	2,771	0.8	0.7	0.0	0.1
១៧ សៀមរាប	136,863	119,265	289	17,309	4.6	4.0	0.0	0.6
១៨ ព្រះសីហនុ	96,881	87,800	518	8,563	3.3	2.9	0.0	0.3
១៩ ស្ទឹងត្រែង	18,495	16,842	-	1,653	0.6	0.6	-	0.1
២០ ស្វាយរៀង	150,439	143,339	1,285	5,815	5.0	4.8	0.0	0.2
២១ តាកែវ	167,456	130,327	3,819	33,310	5.6	4.4	0.1	1.1
២២ ឧត្តរមានជ័យ	24,017	22,228	-	1,789	0.8	0.7	-	0.1
២៣ កែប	7,712	6,370	-	1,342	0.3	0.2	-	0.0
២៤ ប៉ៃលិន	13,248	11,258	5	1,985	0.4	0.4	0.0	0.1
២៥ ត្បូងឃ្មុំ	79,180	66,071	5,040	8,069	2.7	2.2	0.2	0.3

តារាង ១៣.៦. ទំហំនៃអ្នកចូលរួមការងារ បែងចែកតាមការកាន់កាប់ទឹកកន្លែងអាជីវកម្ម និងរាជធានី ខេត្ត ឆ្នាំ២០២២

រាជធានី ខេត្ត	ការកាន់កាប់ទឹកកន្លែងអាជីវកម្ម							
	សរុប	ជាម្ចាស់	ជួល	ផ្សេងៗ	សរុប	ជាម្ចាស់	ជួល	ផ្សេងៗ
	( ទំហំនៃអ្នកចូលរួមការងារ )				ភាគរយ (%)			
<b>កម្ពុជា</b>	2,980,569	1,436,748	1,424,822	118,999	100.0	48.2	47.8	4.0
០១ បន្ទាយមានជ័យ	77,035	50,149	21,288	5,598	2.6	1.7	0.7	0.2
០២ បាត់ដំបង	121,845	73,509	34,907	13,429	4.1	2.5	1.2	0.5
០៣ កំពង់ចាម	135,163	78,608	50,349	6,206	4.5	2.6	1.7	0.2
០៤ កំពង់ឆ្នាំង	113,028	47,271	59,221	6,536	3.8	1.6	2.0	0.2
០៥ កំពង់ស្ពឺ	207,104	113,234	91,373	2,497	6.9	3.8	3.1	0.1
០៦ កំពង់ធំ	68,210	52,211	10,624	5,375	2.3	1.8	0.4	0.2
០៧ កំពត	76,284	50,179	21,522	4,583	2.6	1.7	0.7	0.2
០៨ កណ្តាល	286,860	133,159	145,922	7,779	9.6	4.5	4.9	0.3
០៩ កោះកុង	31,419	13,320	16,819	1,280	1.1	0.4	0.6	0.0
១០ ក្រចេះ	33,286	26,085	5,779	1,422	1.1	0.9	0.2	0.0
១១ មណ្ឌលគិរី	11,321	8,603	2,491	227	0.4	0.3	0.1	0.0
១២ រាជធានីភ្នំពេញ	930,916	248,654	656,512	25,750	31.2	8.3	22.0	0.9
១៣ ព្រះវិហារ	24,415	18,101	4,750	1,564	0.8	0.6	0.2	0.1
១៤ ព្រៃវែង	89,878	76,018	11,374	2,486	3.0	2.6	0.4	0.1
១៥ ពោធិ៍សាត់	56,582	43,478	8,985	4,119	1.9	1.5	0.3	0.1
១៦ រតនៈគិរី	22,932	14,185	7,232	1,515	0.8	0.5	0.2	0.1
១៧ សៀមរាប	136,863	80,392	45,473	10,998	4.6	2.7	1.5	0.4
១៨ ព្រះសីហនុ	96,881	39,720	54,931	2,230	3.3	1.3	1.8	0.1
១៩ ស្ទឹងត្រែង	18,495	14,202	3,346	947	0.6	0.5	0.1	0.0
២០ ស្វាយរៀង	150,439	62,818	85,081	2,540	5.0	2.1	2.9	0.1
២១ តាកែវ	167,456	95,565	66,217	5,674	5.6	3.2	2.2	0.2
២២ ឧត្តរមានជ័យ	24,017	18,639	3,961	1,417	0.8	0.6	0.1	0.0
២៣ កែប	7,712	5,850	1,421	441	0.3	0.2	0.0	0.0
២៤ ប៉ៃលិន	13,248	8,702	3,588	958	0.4	0.3	0.1	0.0
២៥ ត្បូងឃ្មុំ	79,180	64,096	11,656	3,428	2.7	2.2	0.4	0.1

តារាង ១៣.៧.១. ទំហំនៃអ្នកចូលរួមការងារបែងចែកតាមប្រភេទទឹកស្អែកអាជីវកម្ម និងរាជធានី ខេត្ត ឆ្នាំ២០២២  
( ១/២ )

រាជធានី ខេត្ត	ប្រភេទទឹកស្អែកអាជីវកម្ម							
	សរុប	អាជីវកម្ម តាមចិញ្ចឹម មន្ត្រី	តាមផ្ទះ	អគារ ពាណិជ្ជ កម្ម	ផ្សារ ប្រពៃណី	ផ្សារទំនើប	អគារដាច់ ដោយឡែក ឬអាគារតែ ឯង	ផ្សេងៗ ទៀត
	( ទំហំនៃអ្នកចូលរួមការងារ )							
<b>កម្ពុជា</b>	2,980,569	116,313	1,072,653	152,547	132,677	12,234	1,480,543	13,602
០១ បន្ទាយមានជ័យ	77,035	5,147	40,884	4,968	6,662	98	19,016	260
០២ បាត់ដំបង	121,845	11,008	60,555	7,742	10,640	638	30,246	1,016
០៣ កំពង់ចាម	135,163	6,331	54,551	4,758	8,244	95	60,582	602
០៤ កំពង់ឆ្នាំង	113,028	7,019	36,305	3,534	3,761	9	61,126	1,274
០៥ កំពង់ស្ពឺ	207,104	3,156	54,965	1,121	4,216	15	143,319	312
០៦ កំពង់ធំ	68,210	4,466	40,223	2,777	6,280	14	14,249	201
០៧ កំពត	76,284	4,348	34,348	3,250	5,450	31	28,678	179
០៨ កណ្តាល	286,860	7,077	84,853	10,539	6,731	80	176,812	768
០៩ កោះកុង	31,419	868	11,324	1,275	1,593	21	16,287	51
១០ ក្រចេះ	33,286	1,600	21,974	2,023	1,269	4	6,273	143
១១ មណ្ឌលគិរី	11,321	260	7,109	530	756	28	2,634	4
១២ រាជធានីភ្នំពេញ	930,916	24,983	246,394	68,711	33,341	10,357	542,009	5,121
១៣ ព្រះវិហារ	24,415	1,117	15,200	2,191	1,231	7	4,600	69
១៤ ព្រៃវែង	89,878	3,395	59,911	3,482	3,992	13	18,882	203
១៥ ពោធិ៍សាត់	56,582	3,451	27,499	2,768	4,140	26	18,186	512
១៦ រតនៈគិរី	22,932	1,055	13,970	1,395	1,343	71	4,989	109
១៧ សៀមរាប	136,863	11,802	66,441	15,627	10,570	462	31,688	273
១៨ ព្រះសីហនុ	96,881	2,020	24,232	3,743	3,801	172	62,205	708
១៩ ស្ទឹងត្រែង	18,495	785	11,330	1,293	1,401	11	3,647	28
២០ ស្វាយរៀង	150,439	3,222	32,038	1,274	2,289	9	110,772	835
២១ តាកែវ	167,456	6,765	59,304	3,195	7,732	43	89,855	562
២២ ឧត្តរមានជ័យ	24,017	1,263	15,490	1,861	1,023	-	4,250	130
២៣ កែប	7,712	503	3,376	268	998	-	2,531	36
២៤ ប៉ៃលិន	13,248	1,238	5,769	1,582	1,055	1	3,559	44
២៥ ត្បូងឃ្មុំ	79,180	3,434	44,608	2,640	4,159	29	24,148	162

តារាង ១៣.៧.១. ទំហំនៃអ្នកចូលរួមការងារ បែងចែកតាមប្រភេទទីកន្លែងអាជីវកម្ម និងរាជធានី ខេត្ត ឆ្នាំ២០២២  
(២/២)

រាជធានី ខេត្ត	ប្រភេទទីកន្លែងអាជីវកម្ម							
	សរុប	អាជីវកម្មតាម ចិញ្ចឹមផ្លូវ	តាមផ្ទះ	អគារ ពាណិជ្ជកម្ម	ផ្សារ ប្រពៃណី	ផ្សារទំនើប	អគារដាច់ ដោយឡែក ឬ អគារតែឯង	ផ្សេងៗ
	ភាគរយ (%)							
<b>កម្ពុជា</b>	100.0	3.9	36.0	5.1	4.5	0.4	49.7	0.5
០១ បន្ទាយមានជ័យ	2.6	0.2	1.4	0.2	0.2	0.0	0.6	0.0
០២ បាត់ដំបង	4.1	0.4	2.0	0.3	0.4	0.0	1.0	0.0
០៣ កំពង់ចាម	4.5	0.2	1.8	0.2	0.3	0.0	2.0	0.0
០៤ កំពង់ឆ្នាំង	3.8	0.2	1.2	0.1	0.1	0.0	2.1	0.0
០៥ កំពង់ស្ពឺ	6.9	0.1	1.8	0.0	0.1	0.0	4.8	0.0
០៦ កំពង់ធំ	2.3	0.1	1.3	0.1	0.2	0.0	0.5	0.0
០៧ កំពត	2.6	0.1	1.2	0.1	0.2	0.0	1.0	0.0
០៨ កណ្តាល	9.6	0.2	2.8	0.4	0.2	0.0	5.9	0.0
០៩ កោះកុង	1.1	0.0	0.4	0.0	0.1	0.0	0.5	0.0
១០ ក្រចេះ	1.1	0.1	0.7	0.1	0.0	0.0	0.2	0.0
១១ មណ្ឌលគិរី	0.4	0.0	0.2	0.0	0.0	0.0	0.1	0.0
១២ រាជធានីភ្នំពេញ	31.2	0.8	8.3	2.3	1.1	0.3	18.2	0.2
១៣ ព្រះវិហារ	0.8	0.0	0.5	0.1	0.0	0.0	0.2	0.0
១៤ ព្រៃវែង	3.0	0.1	2.0	0.1	0.1	0.0	0.6	0.0
១៥ ពោធិ៍សាត់	1.9	0.1	0.9	0.1	0.1	0.0	0.6	0.0
១៦ រតនៈគិរី	0.8	0.0	0.5	0.0	0.0	0.0	0.2	0.0
១៧ សៀមរាប	4.6	0.4	2.2	0.5	0.4	0.0	1.1	0.0
១៨ ព្រះសីហនុ	3.3	0.1	0.8	0.1	0.1	0.0	2.1	0.0
១៩ ស្ទឹងត្រែង	0.6	0.0	0.4	0.0	0.0	0.0	0.1	0.0
២០ ស្វាយរៀង	5.0	0.1	1.1	0.0	0.1	0.0	3.7	0.0
២១ តាកែវ	5.6	0.2	2.0	0.1	0.3	0.0	3.0	0.0
២២ ឧត្តរមានជ័យ	0.8	0.0	0.5	0.1	0.0	-	0.1	0.0
២៣ កែប	0.3	0.0	0.1	0.0	0.0	-	0.1	0.0
២៤ ប៉ៃលិន	0.4	0.0	0.2	0.1	0.0	0.0	0.1	0.0
២៥ ត្បូងឃ្មុំ	2.7	0.1	1.5	0.1	0.1	0.0	0.8	0.0

តារាង ១៣.៨.១. ទំហំនៃអ្នកចូលរួមការងារ បែងចែកតាមទំហំទឹកនៃឯកជនអាជីវកម្ម និងតាមរាជធានី ខេត្ត ឆ្នាំ២០២២ (១/៤)

រាជធានី ខេត្ត	ទំហំទឹកនៃឯកជនអាជីវកម្ម				
	សរុប	<5 ម <sup>២</sup>	5-10 ម <sup>២</sup>	10-30 ម <sup>២</sup>	30-50 ម <sup>២</sup>
	( ទំហំនៃអ្នកចូលរួមការងារ )				
<b>កម្ពុជា</b>	2,980,569	152,669	283,733	344,750	232,467
០១ បន្ទាយមានជ័យ	77,035	6,289	13,737	13,387	8,383
០២ បាត់ដំបង	121,845	11,676	18,845	21,756	14,546
០៣ កំពង់ចាម	135,163	10,556	15,002	17,526	10,661
០៤ កំពង់ឆ្នាំង	113,028	8,620	11,913	13,695	7,799
០៥ កំពង់ស្ពឺ	207,104	4,565	11,523	17,807	11,247
០៦ កំពង់ធំ	68,210	6,831	12,568	15,634	7,915
០៧ កំពត	76,284	4,726	10,252	11,096	7,116
០៨ កណ្តាល	286,860	12,095	20,747	24,186	16,711
០៩ កោះកុង	31,419	769	2,312	3,087	2,724
១០ ក្រចេះ	33,286	1,949	7,473	7,717	4,325
១១ មណ្ឌលគិរី	11,321	196	1,308	2,321	1,824
១២ រាជធានីភ្នំពេញ	930,916	41,833	59,794	64,176	53,755
១៣ ព្រះវិហារ	24,415	1,801	3,236	5,263	3,561
១៤ ព្រៃវែង	89,878	4,086	13,238	20,574	12,283
១៥ ពោធិ៍សាត់	56,582	2,218	7,097	11,186	6,612
១៦ រតនៈគិរី	22,932	468	2,179	4,879	3,640
១៧ សៀមរាប	136,863	9,604	18,054	23,511	16,211
១៨ ព្រះសីហនុ	96,881	2,822	6,328	6,876	4,860
១៩ ស្ទឹងត្រែង	18,495	1,716	2,493	3,315	3,039
២០ ស្វាយរៀង	150,439	3,627	8,125	11,333	7,828
២១ តាកែវ	167,456	8,051	18,154	20,235	12,511
២២ ឧត្តរមានជ័យ	24,017	1,219	3,884	6,397	3,527
២៣ កែប	7,712	659	1,105	1,138	883
២៤ ប៉ៃលិន	13,248	543	1,638	2,827	1,667
២៥ ត្បូងឃ្មុំ	79,180	5,750	12,728	14,828	8,839



តារាង ១៣.៨.១. ទំហំនៃអ្នកចូលរួមការងារ បែងចែកតាមទំហំទឹកស្រែងអាជីវកម្ម និងតាមរាជធានី ខេត្ត  
ឆ្នាំ២០២២ (២/៤)

រាជធានី ខេត្ត	ទំហំទឹកស្រែងអាជីវកម្ម				
	50-100 <sup>ម២</sup>	100-200 <sup>ម២</sup>	200-500 <sup>ម២</sup>	500-1000 <sup>ម២</sup>	> 1000 <sup>ម២</sup>
	( ទំហំនៃអ្នកចូលរួមការងារ )				
<b>កម្ពុជា</b>	199,288	134,648	142,123	111,848	1,379,043
០១ បន្ទាយមានជ័យ	7,110	4,934	2,981	2,766	17,448
០២ បាត់ដំបង	10,977	6,946	6,914	5,534	24,651
០៣ កំពង់ចាម	9,364	5,855	4,648	4,276	57,275
០៤ កំពង់ឆ្នាំង	4,446	2,544	2,353	2,381	59,277
០៥ កំពង់ស្ពឺ	8,296	4,901	4,427	3,764	140,574
០៦ កំពង់ធំ	5,165	3,404	2,404	2,173	12,116
០៧ កំពត	6,206	3,666	2,973	3,168	27,081
០៨ កណ្តាល	13,372	10,477	9,178	11,127	168,967
០៩ កោះកុង	2,494	1,832	1,035	756	16,410
១០ ក្រចេះ	2,598	1,789	1,523	1,154	4,758
១១ មណ្ឌលគិរី	1,444	902	481	595	2,250
១២ រាជធានីភ្នំពេញ	64,806	45,827	68,753	43,984	487,988
១៣ ព្រះវិហារ	2,554	1,936	1,394	1,148	3,522
១៤ ព្រៃវែង	8,646	5,272	3,732	2,485	19,562
១៥ ពោធិ៍សាត់	4,430	2,755	1,970	2,203	18,111
១៦ រតនៈគិរី	3,027	2,218	1,354	752	4,415
១៧ សៀមរាប	13,218	9,185	9,227	6,221	31,632
១៨ ព្រះសីហនុ	4,611	3,805	3,014	4,158	60,407
១៩ ស្ទឹងត្រែង	2,448	1,222	670	470	3,122
២០ ស្វាយរៀង	4,575	2,716	2,482	2,081	107,672
២១ តាកែវ	9,121	5,907	6,116	6,101	81,260
២២ ឧត្តរមានជ័យ	2,139	1,552	1,154	968	3,177
២៣ កែប	583	483	254	265	2,342
២៤ ប៉ៃលិន	1,177	583	763	725	3,325
២៥ ត្បូងឃ្មុំ	6,481	3,937	2,323	2,593	21,701

តារាង ១៣.៨.១. បំណែងចែកភាគរយ(%)នៃអ្នកចូលរួមការងារ បែងចែកតាមទំហំទឹកស្អែកអាជីវកម្ម និងតាមរាជធានី ខេត្ត ឆ្នាំ២០២២ (៣/៤)

រាជធានី ខេត្ត	ទំហំទឹកស្អែកអាជីវកម្ម				
	សរុប	<5 <sup>ម២</sup>	5-10 <sup>ម២</sup>	10-30 <sup>ម២</sup>	30-50 <sup>ម២</sup>
	ភាគរយ (%)				
<b>កម្ពុជា</b>	100.0	5.1	9.5	11.6	7.8
០១ បន្ទាយមានជ័យ	2.6	0.2	0.5	0.4	0.3
០២ បាត់ដំបង	4.1	0.4	0.6	0.7	0.5
០៣ កំពង់ចាម	4.5	0.4	0.5	0.6	0.4
០៤ កំពង់ឆ្នាំង	3.8	0.3	0.4	0.5	0.3
០៥ កំពង់ស្ពឺ	6.9	0.2	0.4	0.6	0.4
០៦ កំពង់ធំ	2.3	0.2	0.4	0.5	0.3
០៧ កំពត	2.6	0.2	0.3	0.4	0.2
០៨ កណ្តាល	9.6	0.4	0.7	0.8	0.6
០៩ កោះកុង	1.1	0.0	0.1	0.1	0.1
១០ ក្រចេះ	1.1	0.1	0.3	0.3	0.1
១១ មណ្ឌលគិរី	0.4	0.0	0.0	0.1	0.1
១២ រាជធានីភ្នំពេញ	31.2	1.4	2.0	2.2	1.8
១៣ ព្រះវិហារ	0.8	0.1	0.1	0.2	0.1
១៤ ព្រៃវែង	3.0	0.1	0.4	0.7	0.4
១៥ ពោធិ៍សាត់	1.9	0.1	0.2	0.4	0.2
១៦ រតនៈគិរី	0.8	0.0	0.1	0.2	0.1
១៧ សៀមរាប	4.6	0.3	0.6	0.8	0.5
១៨ ព្រះសីហនុ	3.3	0.1	0.2	0.2	0.2
១៩ ស្ទឹងត្រែង	0.6	0.1	0.1	0.1	0.1
២០ ស្វាយរៀង	5.0	0.1	0.3	0.4	0.3
២១ តាកែវ	5.6	0.3	0.6	0.7	0.4
២២ ឧត្តរមានជ័យ	0.8	0.0	0.1	0.2	0.1
២៣ កែប	0.3	0.0	0.0	0.0	0.0
២៤ ប៉ៃលិន	0.4	0.0	0.1	0.1	0.1
២៥ ត្បូងឃ្មុំ	2.7	0.2	0.4	0.5	0.3

តារាង ១៣.៨.១. បំណែងចែកភាគរយ(%)នៃអ្នកចូលរួមការងារ បែងចែកតាមទំហំទឹកប្រាក់អាជីវកម្ម និងតាមរាជធានី ខេត្ត ឆ្នាំ២០២២ (៤/៤)

រាជធានី ខេត្ត	ទំហំទឹកប្រាក់អាជីវកម្ម				
	50-100 <sup>ម២</sup>	100-200 <sup>ម២</sup>	200-500 <sup>ម២</sup>	500-1000 <sup>ម២</sup>	> 1000 <sup>ម២</sup>
	ភាគរយ (%)				
<b>កម្ពុជា</b>	6.7	4.5	4.8	3.8	46.3
០១ បន្ទាយមានជ័យ	0.2	0.2	0.1	0.1	0.6
០២ បាត់ដំបង	0.4	0.2	0.2	0.2	0.8
០៣ កំពង់ចាម	0.3	0.2	0.2	0.1	1.9
០៤ កំពង់ឆ្នាំង	0.1	0.1	0.1	0.1	2.0
០៥ កំពង់ស្ពឺ	0.3	0.2	0.1	0.1	4.7
០៦ កំពង់ធំ	0.2	0.1	0.1	0.1	0.4
០៧ កំពត	0.2	0.1	0.1	0.1	0.9
០៨ កណ្តាល	0.4	0.4	0.3	0.4	5.7
០៩ កោះកុង	0.1	0.1	0.0	0.0	0.6
១០ ក្រចេះ	0.1	0.1	0.1	0.0	0.2
១១ មណ្ឌលគិរី	0.0	0.0	0.0	0.0	0.1
១២ រាជធានីភ្នំពេញ	2.2	1.5	2.3	1.5	16.4
១៣ ព្រះវិហារ	0.1	0.1	0.0	0.0	0.1
១៤ ព្រៃវែង	0.3	0.2	0.1	0.1	0.7
១៥ ពោធិ៍សាត់	0.1	0.1	0.1	0.1	0.6
១៦ រតនៈគិរី	0.1	0.1	0.0	0.0	0.1
១៧ សៀមរាប	0.4	0.3	0.3	0.2	1.1
១៨ ព្រះសីហនុ	0.2	0.1	0.1	0.1	2.0
១៩ ស្ទឹងត្រែង	0.1	0.0	0.0	0.0	0.1
២០ ស្វាយរៀង	0.2	0.1	0.1	0.1	3.6
២១ តាកែវ	0.3	0.2	0.2	0.2	2.7
២២ ឧត្តរមានជ័យ	0.1	0.1	0.0	0.0	0.1
២៣ កែប	0.0	0.0	0.0	0.0	0.1
២៤ ប៉ៃលិន	0.0	0.0	0.0	0.0	0.1
២៥ ត្បូងឃ្មុំ	0.2	0.1	0.1	0.1	0.7

តារាង ១៣.៩.១. ទំហំនៃអ្នកចូលរួមការងារ បែងចែកតាមឆ្នាំចាប់ផ្តើមធ្វើអាជីវកម្ម និងតាមរាជធានី ខេត្ត ឆ្នាំ២០២២  
( ១/២ )

រាជធានី ខេត្ត	ឆ្នាំចាប់ផ្តើមធ្វើអាជីវកម្ម							
	សរុប	2022	2021	2020	2015-2019	2010-2014	2000-2009	1999 ឬមុន 1)
	( ទំហំនៃអ្នកចូលរួមការងារ )							
<b>កម្ពុជា</b>	2,980,569	64,732	317,797	254,984	1,111,944	601,590	357,386	272,136
០១ បន្ទាយមានជ័យ	77,035	1,657	8,587	7,810	25,309	13,794	8,830	11,048
០២ បាត់ដំបង	121,845	4,208	14,665	10,362	41,561	19,741	16,578	14,730
០៣ កំពង់ចាម	135,163	2,003	10,353	8,168	51,082	32,454	14,023	17,080
០៤ កំពង់ឆ្នាំង	113,028	1,530	11,789	8,211	34,231	28,998	20,597	7,672
០៥ កំពង់ស្ពឺ	207,104	5,137	26,007	19,696	93,413	39,432	9,915	13,504
០៦ កំពង់ធំ	68,210	1,754	8,903	6,155	22,990	11,001	8,948	8,459
០៧ កំពត	76,284	1,355	7,152	5,625	31,307	12,438	9,900	8,507
០៨ កណ្តាល	286,860	4,196	34,945	25,788	102,104	66,770	28,561	24,496
០៩ កោះកុង	31,419	545	2,135	1,707	13,546	8,631	3,228	1,627
១០ ក្រចេះ	33,286	711	4,146	3,587	12,654	4,984	3,637	3,567
១១ មណ្ឌលគិរី	11,321	394	1,974	1,238	4,292	1,516	1,425	482
១២ រាជធានីភ្នំពេញ	930,916	21,495	94,545	76,615	349,869	179,353	128,882	80,157
១៣ ព្រះវិហារ	24,415	947	4,080	2,503	8,432	3,944	2,792	1,717
១៤ ព្រៃវែង	89,878	1,724	9,388	7,689	33,007	14,205	11,492	12,373
១៥ ពោធិ៍សាត់	56,582	1,030	4,914	4,963	18,231	15,022	5,654	6,768
១៦ រតនៈគិរី	22,932	772	2,766	2,120	8,781	4,087	3,291	1,115
១៧ សៀមរាប	136,863	4,661	17,628	11,687	47,897	20,641	19,140	15,209
១៨ ព្រះសីហនុ	96,881	1,951	10,977	12,172	41,707	18,434	5,645	5,995
១៩ ស្ទឹងត្រែង	18,495	714	2,389	1,562	7,376	2,662	2,231	1,561
២០ ស្វាយរៀង	150,439	1,620	10,200	13,311	55,502	45,229	16,639	7,938
២១ តាកែវ	167,456	3,322	15,348	13,374	65,728	38,357	14,502	16,825
២២ ឧត្តរមានជ័យ	24,017	796	4,008	2,286	9,040	3,835	2,864	1,188
២៣ កែប	7,712	247	892	576	3,338	999	1,001	659
២៤ ប៉ៃលិន	13,248	467	1,858	1,430	4,246	2,727	1,692	828
២៥ ត្បូងឃ្មុំ	79,180	1,496	8,148	6,349	26,301	12,336	15,919	8,631

1) រាប់បញ្ចូលទាំងអង្គការសេដ្ឋកិច្ចដែលពុំដឹងពី "ឆ្នាំចាប់ផ្តើមធ្វើអាជីវកម្ម"។

តារាង ១៣.៩.១. បំណែងចែកភាគរយ(%)នៃអ្នកចូលរួមការងារ បែងចែកតាមឆ្នាំចាប់ផ្តើមធ្វើអាជីវកម្ម និង តាមរាជធានី ខេត្ត ឆ្នាំ២០២២ (២/២)

រាជធានី ខេត្ត	ឆ្នាំចាប់ផ្តើមធ្វើអាជីវកម្ម							
	សរុប	2022	2021	2020	2015-2019	2010-2014	2000-2009	1999 ឬមុន <sup>១</sup>
	ភាគរយ (%)							
<b>កម្ពុជា</b>	100.0	2.2	10.7	8.6	37.3	20.2	12.0	9.1
០១ បន្ទាយមានជ័យ	2.6	0.1	0.3	0.3	0.8	0.5	0.3	0.4
០២ បាត់ដំបង	4.1	0.1	0.5	0.3	1.4	0.7	0.6	0.5
០៣ កំពង់ចាម	4.5	0.1	0.3	0.3	1.7	1.1	0.5	0.6
០៤ កំពង់ឆ្នាំង	3.8	0.1	0.4	0.3	1.1	1.0	0.7	0.3
០៥ កំពង់ស្ពឺ	6.9	0.2	0.9	0.7	3.1	1.3	0.3	0.5
០៦ កំពង់ធំ	2.3	0.1	0.3	0.2	0.8	0.4	0.3	0.3
០៧ កំពត	2.6	0.0	0.2	0.2	1.1	0.4	0.3	0.3
០៨ កណ្តាល	9.6	0.1	1.2	0.9	3.4	2.2	1.0	0.8
០៩ កោះកុង	1.1	0.0	0.1	0.1	0.5	0.3	0.1	0.1
១០ ក្រចេះ	1.1	0.0	0.1	0.1	0.4	0.2	0.1	0.1
១១ មណ្ឌលគិរី	0.4	0.0	0.1	0.0	0.1	0.1	0.0	0.0
១២ រាជធានីភ្នំពេញ	31.2	0.7	3.2	2.6	11.7	6.0	4.3	2.7
១៣ ព្រះវិហារ	0.8	0.0	0.1	0.1	0.3	0.1	0.1	0.1
១៤ ព្រៃវែង	3.0	0.1	0.3	0.3	1.1	0.5	0.4	0.4
១៥ ពោធិ៍សាត់	1.9	0.0	0.2	0.2	0.6	0.5	0.2	0.2
១៦ រតនៈគិរី	0.8	0.0	0.1	0.1	0.3	0.1	0.1	0.0
១៧ សៀមរាប	4.6	0.2	0.6	0.4	1.6	0.7	0.6	0.5
១៨ ព្រះសីហនុ	3.3	0.1	0.4	0.4	1.4	0.6	0.2	0.2
១៩ ស្ទឹងត្រែង	0.6	0.0	0.1	0.1	0.2	0.1	0.1	0.1
២០ ស្វាយរៀង	5.0	0.1	0.3	0.4	1.9	1.5	0.6	0.3
២១ តាកែវ	5.6	0.1	0.5	0.4	2.2	1.3	0.5	0.6
២២ ឧត្តរមានជ័យ	0.8	0.0	0.1	0.1	0.3	0.1	0.1	0.0
២៣ កែប	0.3	0.0	0.0	0.0	0.1	0.0	0.0	0.0
២៤ ប៉ៃលិន	0.4	0.0	0.1	0.0	0.1	0.1	0.1	0.0
២៥ ត្បូងឃ្មុំ	2.7	0.1	0.3	0.2	0.9	0.4	0.5	0.3

1) រាប់បញ្ចូលទាំងអង្គការសេដ្ឋកិច្ចដែលពុំដឹងពី "ឆ្នាំចាប់ផ្តើមធ្វើអាជីវកម្ម"។



## **ផ្នែកទី៥**

# **តារាងទិន្នន័យអំពីចំណូល ចំណាយ**

## **ប្រាក់ចំណេញ និងខាត ប្រចាំឆ្នាំ**

សម្គាល់៖ រាល់ទិន្នន័យ គួរលេខបង្ហាញនៅក្នុងតារាងទិន្នន័យអំពីចំណូល ចំណាយ ប្រាក់ចំណេញ និងខាតប្រចាំឆ្នាំ គឺត្រូវបានបង្ហាញជា “លេខឡាតាំង” ដើម្បីរក្សាការងាយស្រួលនៃទិន្នន័យព័ត៌មានពីកម្មវិធីវិភាគស្ថិតិ សម្រាប់របាយការណ៍លទ្ធផលជាភាសាខ្មែរ និង អង់គ្លេស។

តារាង ២១.១. ចំណូលពីការលក់ប្រចាំឆ្នាំ បែងចែកតាមទំហំនៃអ្នកចូលរួមការងារ និងភេទនៃអ្នកតំណាង ឆ្នាំ២០២២

ទំហំនៃ អ្នកចូលរួមការងារ	ភេទនៃអ្នកតំណាង					
	ទាំងពីរភេទ	ប្រុស	ស្រី	ទាំងពីរភេទ	ប្រុស	ស្រី
	(លានដុល្លារអាមេរិក)			ភាគរយ (%)		
សរុប	50,686	31,043	19,642	100.0	61.2	38.8
១ នាក់	5,660	1,337	4,323	11.2	2.6	8.5
២	6,133	2,260	3,873	12.1	4.5	7.6
៣	2,148	1,000	1,149	4.2	2.0	2.3
៤	1,404	695	709	2.8	1.4	1.4
៥	976	516	460	1.9	1.0	0.9
៦	745	419	326	1.5	0.8	0.6
៧	632	370	262	1.2	0.7	0.5
៨	494	271	223	1.0	0.5	0.4
៩	466	316	149	0.9	0.6	0.3
១០-១៩	3,616	2,515	1,101	7.1	5.0	2.2
២០-៤៩	5,519	3,801	1,718	10.9	7.5	3.4
៥០-៩៩	4,270	3,116	1,154	8.4	6.1	2.3
១០០-៤៩៩	7,549	5,944	1,604	14.9	11.7	3.2
៥០០-៩៩៩	3,728	2,998	729	7.4	5.9	1.4
១០០០ និងច្រើនជាង	7,346	5,485	1,861	14.5	10.8	3.7
៥ និងច្រើនជាង	35,340	25,752	9,588	69.7	50.8	18.9
១០ និងច្រើនជាង	32,028	23,860	8,168	63.2	47.1	16.1
២០ និងច្រើនជាង	28,412	21,345	7,067	56.1	42.1	13.9
៥០ និងច្រើនជាង	22,893	17,544	5,349	45.2	34.6	10.6
១០០ និងច្រើនជាង	18,623	14,428	4,195	36.7	28.5	8.3
៥០០ និងច្រើនជាង	11,074	8,483	2,591	21.8	16.7	5.1
១-១០ នាក់	19,112	7,482	11,630	37.7	14.8	22.9
១១-៥០	8,681	6,018	2,664	17.1	11.9	5.3
៥១-១០០	4,270	3,116	1,154	8.4	6.1	2.3
១០១ និងច្រើនជាង	18,623	14,428	4,195	36.7	28.5	8.3



តារាង ២១.២. ចំណូលពីការលក់ប្រចាំឆ្នាំក្នុងមួយអង្គភាពសេដ្ឋកិច្ច បែងចែកតាមទំហំនៃអ្នកចូលរួមការងារ និងភេទនៃអ្នកតំណាង ឆ្នាំ២០២២

ទំហំនៃអ្នកចូលរួមការងារ	ភេទនៃអ្នកតំណាង					
	ទាំងពីរភេទ	ប្រុស	ស្រី	ទាំងពីរភេទ	ប្រុស	ស្រី
	(ដុល្លារអាមេរិកសម្រាប់អង្គភាពសេដ្ឋកិច្ចមួយ)			(ភាគរយ %)		
សរុប	67,252	133,541	37,686	1.0	2.0	0.6
១ នាក់	15,414	15,970	15,250	0.2	0.2	0.2
២	24,160	27,073	22,733	0.4	0.4	0.3
៣	40,015	47,634	35,126	0.6	0.7	0.5
៤	55,759	59,698	52,371	0.8	0.9	0.8
៥	74,695	76,605	72,664	1.1	1.1	1.1
៦	92,245	94,879	89,063	1.4	1.4	1.3
៧	123,658	121,813	126,365	1.8	1.8	1.9
៨	126,337	112,631	148,268	1.9	1.7	2.2
៩	169,779	175,041	159,609	2.5	2.6	2.4
១០-១៩	295,345	306,339	272,964	4.4	4.6	4.1
២០-៤៩	1,091,164	1,088,412	1,097,299	16.2	16.2	16.3
៥០-៩៩	2,589,493	2,594,737	2,575,435	38.5	38.6	38.3
១០០-៤៩៩	6,058,345	6,649,081	4,558,010	90.1	98.9	67.8
៥០០-៩៩៩	11,330,911	12,598,613	8,015,382	168.5	187.3	119.2
១០០០ និងច្រើនជាង	24,901,619	25,994,313	22,156,875	370.3	386.5	329.5
៥ និងច្រើនជាង	657,806	788,776	454,925	9.8	11.7	6.8
១០ និងច្រើនជាង	1,538,311	1,674,829	1,242,475	22.9	24.9	18.5
២០ និងច្រើនជាង	3,312,548	3,536,210	2,781,252	49.3	52.6	41.4
៥០ និងច្រើនជាង	6,505,433	6,896,159	5,485,940	96.7	102.5	81.6
១០០ និងច្រើនជាង	9,958,580	10,742,776	7,960,146	148.1	159.7	118.4
៥០០ និងច្រើនជាង	17,746,550	18,893,697	14,803,299	263.9	280.9	220.1
១-១០ នាក់	25,987	34,022	22,559	0.4	0.5	0.3
១១-៥០	590,758	601,646	567,553	8.8	8.9	8.4
៥១-១០០	2,589,493	2,594,737	2,575,435	38.5	38.6	38.3
១០១ និងច្រើនជាង	9,958,580	10,742,776	7,960,146	148.1	159.7	118.4

1. រូបមន្តសម្រាប់គណនាការលក់ប្រចាំឆ្នាំក្នុងមួយអង្គភាពសេដ្ឋកិច្ច៖ ការលក់ប្រចាំឆ្នាំក្នុងមួយអង្គភាពសេដ្ឋកិច្ច = ការលក់ប្រចាំឆ្នាំ / ទំហំនៃអង្គភាពសេដ្ឋកិច្ច។  
 2. អង្គភាពសេដ្ឋកិច្ចដែលគ្មានការលក់ និងមិនបានរាយការណ៍ពីការលក់ មិនត្រូវបានរយកមកគណនា "ការលក់ប្រចាំឆ្នាំក្នុងមួយអង្គភាពសេដ្ឋកិច្ចនោះទេ"។

តារាង ២១.៣. ចំណូលពីការលក់ប្រចាំឆ្នាំសម្រាប់អ្នកចូលរួមការងារម្នាក់ បែងចែកតាមទំហំនៃអ្នកចូលរួមការងារ និង ភេទនៃអ្នកតំណាង ឆ្នាំ២០២២

ទំហំនៃ អ្នកចូលរួមការងារ	ភេទនៃអ្នកតំណាង					
	ទាំងពីរភេទ	ប្រុស	ស្រី	ទាំងពីរភេទ	ប្រុស	ស្រី
	( ដុល្លារសហរដ្ឋអាមេរិកសម្រាប់អ្នកចូលរួមការងារម្នាក់ )			( ភាគរយ % )		
សរុប	17,005	19,189	14,413	1.0	1.1	0.8
១ នាក់	15,414	15,970	15,250	0.9	1.0	89.7
២	12,080	13,537	11,366	0.7	1.1	66.8
៣	13,338	15,878	11,709	0.8	1.2	68.9
៤	13,940	14,924	13,093	0.8	1.1	77.0
៥	14,939	15,321	14,533	0.9	1.0	85.5
៦	15,374	15,813	14,844	0.9	1.0	87.3
៧	17,665	17,402	18,052	1.0	1.0	106.2
៨	15,792	14,079	18,533	0.9	0.9	109.0
៩	18,864	19,449	17,734	1.1	1.0	104.3
១០-១៩	22,476	23,146	21,082	1.3	1.0	124.0
២០-៤៩	40,836	40,799	40,917	2.4	1.0	240.6
៥០-៩៩	33,839	33,953	33,536	2.0	1.0	197.2
១០០-៤៩៩	24,112	26,812	17,561	1.4	1.1	103.3
៥០០-៩៩៩	15,557	17,169	11,226	0.9	1.1	66.0
១០០០ និងច្រើនជាង	11,073	12,171	8,748	0.7	1.1	51.4
៥ និងច្រើនជាង	19,166	20,478	16,354	1.1	1.2	1.0
១០ និងច្រើនជាង	19,549	20,918	16,411	1.1	1.2	1.0
២០ និងច្រើនជាង	19,230	20,684	15,863	1.1	1.2	0.9
៥០ និងច្រើនជាង	17,055	18,688	13,256	1.0	1.1	0.8
១០០ និងច្រើនជាង	15,313	17,033	11,366	0.9	1.0	0.7
៥០០ និងច្រើនជាង	12,263	13,567	9,327	0.7	0.8	0.5
១-១០ នាក់	13,968	15,141	13,304	0.8	0.9	0.8
១១-៥០	32,156	32,560	31,279	1.9	1.9	1.8
៥១-១០០	33,839	33,953	33,536	2.0	2.0	2.0
១០១ និងច្រើនជាង	15,313	17,033	11,366	0.9	1.0	0.7

1) រូបមន្តសម្រាប់គណនាការលក់ប្រចាំឆ្នាំក្នុងម្នាក់នៃអ្នកចូលរួមការងារ៖ ការលក់ប្រចាំឆ្នាំក្នុងម្នាក់នៃអ្នកចូលរួមការងារ = ការលក់ប្រចាំឆ្នាំ / ទំហំនៃអ្នកចូលរួមការងារ។  
 2) អ្នកចូលរួមការងាររបស់អង្គការសេដ្ឋកិច្ចដែលគ្មានការលក់ និងមិនបានរាយការណ៍ពីការលក់ មិនត្រូវបានយកមកគណនា "ការលក់ប្រចាំឆ្នាំក្នុងម្នាក់នៃអ្នកចូលរួមការងារនោះទេ"។

តារាង ២២.១.១. ចំណូលពីការលក់ប្រចាំឆ្នាំ បែងចែកតាមចំណាត់ថ្នាក់វិស័យឧស្សាហកម្មស្តង់ដារអន្តរជាតិ និងភេទនៃអ្នកតំណាង ឆ្នាំ២០២២

ចំណាត់ថ្នាក់វិស័យឧស្សាហកម្មស្តង់ដារអន្តរជាតិ (ISIC Rev.4 1)	ភេទនៃអ្នកតំណាង		
	ទាំងពីរភេទ	ប្រុស	ស្រី
	(លានដុល្លារសហរដ្ឋអាមេរិក)		
សរុប 2)	50,686	31,043	19,642
B សកម្មភាពអាជីវកម្មរ៉ែ និងថ្ម	90	84	7
C សកម្មភាពផលិតកម្ម កម្មន្តសាល	12,793	9,343	3,450
D ការផ្គត់ផ្គង់អគ្គិសនី ឧស្ម័ន ហ្គាស ចំហាយទឹក និងហ្គាសម៉ាស៊ីនត្រជាក់	729	641	88
E ការផ្គត់ផ្គង់ទឹក ការងារគ្រប់គ្រងទឹកស្អុយ កាកសំណល់ និងការកែច្នៃសំណល់	212	180	32
F សំណង់	168	126	41
G ការលក់ដុំ និងលក់រាយ ការជួសជុលយានយន្ត និង ទោចក្រយានយន្ត	16,066	6,598	9,468
H ការដឹកជញ្ជូន និងស្តុកទុក	1,157	920	237
I សកម្មភាពផ្នែកស្នាក់នៅ និងផ្នែកសេវាកម្មចំណីអាហារ	2,603	1,029	1,574
J ផ្នែកព័ត៌មានវិទ្យា និងការទំនាក់ទំនងទូរគមនាគមន៍	295	221	75
K សកម្មភាពហិរញ្ញវត្ថុ និងការធានារ៉ាប់រង	10,433	7,487	2,946
L សកម្មភាពអចលនទ្រព្យ	1,454	1,079	375
M សកម្មភាពមុខជំនាញវិជ្ជាជីវៈ វិទ្យាសាស្ត្រ និងបច្ចេកទេស	304	221	83
N សកម្មភាពសេវាកម្មរដ្ឋបាល និងសេវាគាំទ្រ	245	161	85
P ការសិក្សាអប់រំ	1,335	1,060	274
Q សកម្មភាពសុខាភិបាល និងកិច្ចការសង្គមកិច្ច	1,120	843	277
R សកម្មភាពសិល្បៈ គ្រឿងកំសាន្ត និងការកំសាន្ត	441	320	121
S សកម្មភាពសេវាកម្មដទៃទៀត	1,239	730	509

1) ចំណាត់ថ្នាក់វិស័យឧស្សាហកម្មស្តង់ដារអន្តរជាតិ ឬហៅថា ISIC (INTERNATIONAL STANDARD INDUSTRIAL CLASSIFICATION) ។  
 2) អង្គការសេដ្ឋកិច្ចដែលស្ថិតក្នុងផ្នែក A, O, T និង U នៃ ចំណាត់ថ្នាក់វិស័យឧស្សាហកម្មស្តង់ដារអន្តរជាតិជំនាក់៤ មិនត្រូវបានធ្វើអង្កេតនោះទេ។

តារាង ២២.១. ២. បំណែងចែកចែកភាគរយ (%) នៃចំណូលពីការលក់ប្រចាំឆ្នាំ បែងចែកតាមចំណាត់ថ្នាក់វិស័យ  
ឧស្សាហកម្មស្តង់ដារអន្តរជាតិ និងភេទនៃអ្នកតំណាង ឆ្នាំ២០២២

ចំណាត់ថ្នាក់វិស័យឧស្សាហកម្មស្តង់ដារអន្តរជាតិ (ISIC Rev.4 1)	ភេទនៃអ្នកតំណាង		
	ទាំងពីរភេទ	ប្រុស	ស្រី
	ភាគរយ (%)		
សរុប 2)	100.0	61.2	38.8
B សកម្មភាពអាជីវកម្មរ៉ែ និងថ្ម	0.2	0.2	0.0
C សកម្មភាពផលិតកម្ម កម្មន្តសាល	25.2	18.4	6.8
D ការផ្គត់ផ្គង់អគ្គិសនី ឧស្ម័ន ហ្គាស ចំហាយទឹក និងហ្គាស ម៉ាស៊ីនត្រជាក់	1.4	1.3	0.2
E ការផ្គត់ផ្គង់ទឹក ការងារគ្រប់គ្រងទឹកស្អុយ កាកសំណល់ និងការ កែច្នៃសំណល់	0.4	0.4	0.1
F សំណង់	0.3	0.2	0.1
G ការលក់ដុំ និងលក់រាយ ការជួសជុលយានយន្ត និង ទោចក្រយានយន្ត	31.7	13.0	18.7
H ការដឹកជញ្ជូន និងស្តុកទុក	2.3	1.8	0.5
I សកម្មភាពផ្នែកស្នាក់នៅ និងផ្នែកសេវាកម្មចំណីអាហារ	5.1	2.0	3.1
J ផ្នែកព័ត៌មានវិទ្យា និងការទំនាក់ទំនងទូរគមនាគមន៍	0.6	0.4	0.1
K សកម្មភាពហិរញ្ញវត្ថុ និងការធានារ៉ាប់រង	20.6	14.8	5.8
L សកម្មភាពអចលនទ្រព្យ	2.9	2.1	0.7
M សកម្មភាពមុខជំនាញវិជ្ជាជីវៈ វិទ្យាសាស្ត្រ និងបច្ចេកទេស	0.6	0.4	0.2
N សកម្មភាពសេវាកម្មរដ្ឋបាល និងសេវាគាំទ្រ	0.5	0.3	0.2
P ការសិក្សាអប់រំ	2.6	2.1	0.5
Q សកម្មភាពសុខាភិបាល និងកិច្ចការសង្គមកិច្ច	2.2	1.7	0.5
R សកម្មភាពសិល្បៈ កន្លែងកំសាន្ត និងការកំសាន្ត	0.9	0.6	0.2
S សកម្មភាពសេវាកម្មដទៃទៀត	2.4	1.4	1.0

1) ចំណាត់ថ្នាក់វិស័យឧស្សាហកម្មស្តង់ដារអន្តរជាតិ ឬហៅថា ISIC (INTERNATIONAL STANDARD INDUSTRIAL CLASSIFICATION) ។  
2) អង្គភាពសេដ្ឋកិច្ចដែលស្ថិតក្នុងផ្នែក A, O, T និង U នៃ ចំណាត់ថ្នាក់វិស័យឧស្សាហកម្មស្តង់ដារអន្តរជាតិជំនាក់៤ មិនត្រូវបានធ្វើអង្កេតនោះទេ។

តារាង ២២.២. ១. ចំណូលពីការលក់ប្រចាំឆ្នាំសម្រាប់មួយអង្គការសេដ្ឋកិច្ច បែងចែកតាមចំណាត់ថ្នាក់វិស័យ  
ឧស្សាហកម្មស្តង់ដារអន្តរជាតិ និងភេទនៃអ្នកតំណាង ឆ្នាំ២០២២

ចំណាត់ថ្នាក់វិស័យឧស្សាហកម្មស្តង់ដារអន្តរជាតិ ( ISIC Rev.4 1 )	ភេទនៃអ្នកតំណាង		
	ទាំងពីរភេទ	ប្រុស	ស្រី
	( ដុល្លារអាមេរិកសម្រាប់អង្គការសេដ្ឋកិច្ចមួយ )		
សរុប 2)	67,252	133,541	37,686
B សកម្មភាពអាជីវកម្មរ៉ែ និងថ្ម	371,252	457,315	108,761
C សកម្មភាពផលិតកម្ម កម្មន្តសាល	255,719	402,954	128,539
D ការផ្គត់ផ្គង់អគ្គិសនី ឧស្ម័ន ហ្គាស ចំហាយទឹក និងហ្គាសម៉ាស៊ីន ត្រជាក់	799,763	1,091,414	271,371
E ការផ្គត់ផ្គង់ទឹក ការងារគ្រប់គ្រងទឹកស្អុយ កាកសំណល់ និងការកែ ច្នៃសំណល់	480,408	626,503	207,191
F សំណង់	473,584	491,014	427,402
G ការលក់ដុំ និងលក់រាយ ការជួសជុលយានយន្ត និង ទោចក្រយាន យន្ត	32,486	50,438	26,030
H ការដឹកជញ្ជូន និងស្តុកទុក	570,615	722,979	313,716
I សកម្មភាពផ្នែកស្នាក់នៅ និងសេវាផ្នែកចំណីអាហារ	24,333	40,671	19,272
J ផ្នែកព័ត៌មានវិទ្យា និងការទំនាក់ទំនងទូរគមនាគមន៍	422,800	535,469	260,495
K សកម្មភាពហិរញ្ញវត្ថុ និងការធានារ៉ាប់រង	999,365	1,677,252	492,992
L សកម្មភាពអចលនទ្រព្យ	1,083,584	1,367,527	678,464
M សកម្មភាពមុខជំនាញវិជ្ជាជីវៈ វិទ្យាសាស្ត្រ និងបច្ចេកទេស	184,211	191,895	166,406
N សកម្មភាពសេវាកម្មរដ្ឋបាល និងសេវាគាំទ្រ	83,303	84,456	81,197
P ការសិក្សាអប់រំ	108,656	114,299	91,249
Q សកម្មភាពសុខាភិបាល និងកិច្ចការសង្គមកិច្ច	91,668	105,536	65,482
R សកម្មភាពសិល្បៈ គ្រឿងកំសាន្ត និងការកំសាន្ត	105,615	199,299	47,140
S សកម្មភាពសេវាកម្មដទៃទៀត	23,657	31,752	17,329

1) ចំណាត់ថ្នាក់វិស័យឧស្សាហកម្មស្តង់ដារអន្តរជាតិ ឬហៅថា ISIC (INTERNATIONAL STANDARD INDUSTRIAL CLASSIFICATION) ។  
2) អង្គការសេដ្ឋកិច្ចដែលស្ថិតក្នុងផ្នែក A, O, T និង U នៃ ចំណាត់ថ្នាក់វិស័យឧស្សាហកម្មស្តង់ដារអន្តរជាតិជំនាក់៤ មិនត្រូវបានធ្វើអង្កេតនោះទេ។

តារាង ២២.២. ២. សមាមាត្រនៃចំណូលពីការលក់ប្រចាំឆ្នាំគិតជាមធ្យម បែងចែកតាមចំណាត់ថ្នាក់វិស័យ  
ឧស្សាហកម្មស្តង់ដារអន្តរជាតិ និងភេទនៃអ្នកតំណាង ឆ្នាំ២០២២

ចំណាត់ថ្នាក់វិស័យឧស្សាហកម្មស្តង់ដារអន្តរជាតិ (ISIC Rev.4 1)	ភេទនៃអ្នកតំណាង		
	ទាំងពីរភេទ	ប្រុស	ស្រី
	(ភាគរយ %)		
សរុប 2)	1.0	2.0	0.6
B សកម្មភាពអាជីវកម្មរ៉ែ និងថ្ម	5.5	6.8	1.6
C សកម្មភាពផលិតកម្ម កម្មន្តសាល	3.8	6.0	1.9
D ការផ្គត់ផ្គង់អគ្គិសនី ឧស្ម័ន ហ្គាស ចំហាយទឹក និងហ្គាសម៉ាស៊ីន ត្រជាក់	11.9	16.2	4.0
E ការផ្គត់ផ្គង់ទឹក ការងារគ្រប់គ្រងទឹកស្អុយ កាកសំណល់ និងការកែ ច្នៃសំណល់	7.1	9.3	3.1
F សំណង់	7.0	7.3	6.4
G ការលក់ដុំ និងលក់រាយ ការជួសជុលយានយន្ត និង ទោចក្រយាន យន្ត	0.5	0.7	0.4
H ការដឹកជញ្ជូន និងស្តុកទុក	8.5	10.8	4.7
I សកម្មភាពផ្នែកស្នាក់នៅ និងផ្នែកសេវាកម្មចំណីអាហារ	0.4	0.6	0.3
J ផ្នែកព័ត៌មានវិទ្យា និងការទំនាក់ទំនងទូរគមនាគមន៍	6.3	8.0	3.9
K សកម្មភាពហិរញ្ញវត្ថុ និងការធានារ៉ាប់រង	14.9	24.9	7.3
L សកម្មភាពអចលនទ្រព្យ	16.1	20.3	10.1
M សកម្មភាពមុខជំនាញវិជ្ជាជីវៈ វិទ្យាសាស្ត្រ និងបច្ចេកទេស	2.7	2.9	2.5
N សកម្មភាពសេវាកម្មរដ្ឋបាល និងសេវាគាំទ្រ	1.2	1.3	1.2
P ការសិក្សាអប់រំ	1.6	1.7	1.4
Q សកម្មភាពសុខាភិបាល និងកិច្ចការសង្គមកិច្ច	1.4	1.6	1.0
R សកម្មភាពសិល្បៈ គ្រឿងកំសាន្ត និងការកំសាន្ត	1.6	3.0	0.7
S សកម្មភាពសេវាកម្មដទៃទៀត	0.4	0.5	0.3

\* អង្គការសេដ្ឋកិច្ចដែលមិនមានការលក់ និងការលក់មិនត្រូវបានរាយការណ៍ មិនត្រូវបានយកមកគណនា "ការលក់ប្រចាំឆ្នាំក្នុងមួយអង្គការសេដ្ឋកិច្ចនោះទេ"។  
 1) ចំណាត់ថ្នាក់វិស័យឧស្សាហកម្មស្តង់ដារអន្តរជាតិ ឬហៅថា ISIC (INTERNATIONAL STANDARD INDUSTRIAL CLASSIFICATION) ។  
 2) អង្គការសេដ្ឋកិច្ចដែលស្ថិតក្នុងផ្នែក A, O, T និង U នៃ ចំណាត់ថ្នាក់វិស័យឧស្សាហកម្មស្តង់ដារអន្តរជាតិជំនាក់៤ មិនត្រូវបានធ្វើអង្កេតនោះទេ។

តារាង ២២.៣. ១. ចំណូលពីការលក់ប្រចាំឆ្នាំសម្រាប់អ្នកចូលរួមការងារម្នាក់ បែងចែកតាមចំណាត់ថ្នាក់វិស័យ  
ឧស្សាហកម្មស្តង់ដារអន្តរជាតិ និងភេទនៃអ្នកតំណាង ឆ្នាំ២០២២

ចំណាត់ថ្នាក់វិស័យឧស្សាហកម្មស្តង់ដារអន្តរជាតិ (ISIC Rev.4 1)	ភេទនៃអ្នកតំណាង		
	ទាំងពីរភេទ	ប្រុស	ស្រី
	( ដុល្លារសហរដ្ឋអាមេរិកសម្រាប់អ្នកចូលរួមការងារម្នាក់ )		
សរុប 2)	17,005	19,189	14,413
B សកម្មភាពអាជីវកម្មរ៉ែ និងថ្ម	23,481	23,338	25,491
C សកម្មភាពផលិតកម្ម កម្មន្តសាល	11,456	12,686	9,075
D ការផ្គត់ផ្គង់អគ្គិសនី ឧស្ម័ន ហ្គាស ចំហាយទឹក និងហ្គាសម៉ាស៊ីនត្រីជាក់	40,957	41,362	38,228
E ការផ្គត់ផ្គង់ទឹក ការងារគ្រប់គ្រងទឹកស្អុយ កាកសំណល់ និងការកែច្នៃសំណល់	27,283	29,711	18,659
F សំណង់	24,731	23,308	30,372
G ការលក់ដុំ និងលក់រាយ ការជួសជុលយានយន្ត និង ទោចក្រយានយន្ត	17,451	21,114	15,568
H ការដឹកជញ្ជូន និងស្តុកទុក	49,946	54,327	38,031
I សកម្មភាពផ្នែកស្នាក់នៅ និងផ្នែកសេវាកម្មចំណីអាហារ	9,055	9,579	8,741
J ផ្នែកព័ត៌មានវិទ្យា និងការទំនាក់ទំនងទូរគមនាគមន៍	25,745	27,491	21,670
K សកម្មភាពហិរញ្ញវត្ថុ និងការធានារ៉ាប់រង	89,763	93,126	82,218
L សកម្មភាពអចលនទ្រព្យ	83,766	97,689	59,413
M សកម្មភាពមុខជំនាញវិជ្ជាជីវៈ វិទ្យាសាស្ត្រ និងបច្ចេកទេស	26,659	28,303	23,077
N សកម្មភាពសេវាកម្មរដ្ឋបាល និងសេវាគាំទ្រ	11,951	11,820	12,210
P ការសិក្សាអប់រំ	6,376	6,281	6,768
Q សកម្មភាពសុខាភិបាល និងកិច្ចការសង្គមកិច្ច	16,069	16,559	14,741
R សកម្មភាពសិល្បៈ គ្រឿងកំសាន្ត និងការកំសាន្ត	15,651	18,217	11,409
S សកម្មភាពសេវាកម្មដទៃទៀត	11,048	13,105	9,020

\* រូបមន្តសម្រាប់គណនាការលក់ប្រចាំឆ្នាំក្នុងម្នាក់នៃអ្នកចូលរួមការងារមានដូចខាងក្រោម ៖  
ការលក់ប្រចាំឆ្នាំក្នុងម្នាក់នៃអ្នកចូលរួមការងារ = ការលក់ប្រចាំឆ្នាំ / ទំហំនៃអ្នកចូលរួមការងារ។

\* អ្នកចូលរួមការងាររបស់អង្គការសេដ្ឋកិច្ចដែលគ្មានការលក់ និងមិនបានរាយការណ៍ពីការលក់ មិនត្រូវបានយកមកគណនា "ការលក់ប្រចាំឆ្នាំក្នុងម្នាក់នៃអ្នកចូលរួមការងារនោះទេ"។

1) ចំណាត់ថ្នាក់វិស័យឧស្សាហកម្មស្តង់ដារអន្តរជាតិ ឬហៅថា ISIC (INTERNATIONAL STANDARD INDUSTRIAL CLASSIFICATION) ។

2) អង្គការសេដ្ឋកិច្ចដែលស្ថិតក្នុងផ្នែក A, O, T និង U នៃ ចំណាត់ថ្នាក់វិស័យឧស្សាហកម្មស្តង់ដារអន្តរជាតិជំនាក់៤ មិនត្រូវបានធ្វើអង្កេតនោះទេ។

តារាង២២.៣.២. សមាមាត្រនៃចំណូលពីការលក់ប្រចាំឆ្នាំគិតជាមធ្យម សម្រាប់អ្នកចូលរួមការងារម្នាក់ បែងចែកតាម  
ចំណាត់ថ្នាក់វិស័យឧស្សាហកម្មស្តង់ដារអន្តរជាតិ និងភេទនៃអ្នកតំណាង ឆ្នាំ២០២២

ចំណាត់ថ្នាក់វិស័យឧស្សាហកម្មស្តង់ដារអន្តរជាតិ (ISIC Rev.4 1)	ភេទនៃអ្នកតំណាង		
	ទាំងពីរភេទ	ប្រុស	ស្រី
	(ភាគរយ %)		
សរុប 2)	1.0	1.1	0.8
B សកម្មភាពអាជីវកម្មរ៉ែ និងថ្ម	1.4	1.4	1.5
C សកម្មភាពផលិតកម្ម កម្មន្តសាល	0.7	0.7	0.5
D ការផ្គត់ផ្គង់អគ្គិសនី ឧស្ម័ន ហ្គាស ចំហាយទឹក និងហ្គាសហ្គាស ម៉ាស៊ីនត្រជាក់	2.4	2.4	2.2
E ការផ្គត់ផ្គង់ទឹក ការងារគ្រប់គ្រងទឹកស្អុយ កាកសំណល់ និងការ កែច្នៃសំណល់	1.6	1.7	1.1
F សំណង់	1.5	1.4	1.8
G ការលក់ដុំ និងលក់រាយ ការជួសជុលយានយន្ត និង ទោចក្រយានយន្ត	1.0	1.2	0.9
H ការដឹកជញ្ជូន និងស្តុកទុក	2.9	3.2	2.2
I សកម្មភាពផ្នែកស្នាក់នៅ និងសេវាផ្នែកចំណីអាហារ	0.5	0.6	0.5
J ផ្នែកព័ត៌មានវិទ្យា និងការទំនាក់ទំនងទូរគមនាគមន៍	1.5	1.6	1.3
K សកម្មភាពហិរញ្ញវត្ថុ និងការធានារ៉ាប់រង	5.3	5.5	4.8
L សកម្មភាពអចលនទ្រព្យ	4.9	5.7	3.5
M សកម្មភាពមុខជំនាញវិជ្ជាជីវៈ វិទ្យាសាស្ត្រ និងបច្ចេកទេស	1.6	1.7	1.4
N សកម្មភាពសេវាកម្មរដ្ឋបាល និងសេវាគាំទ្រ	0.7	0.7	0.7
P ការសិក្សាអប់រំ	0.4	0.4	0.4
Q សកម្មភាពសុខាភិបាល និងកិច្ចការសង្គមកិច្ច	0.9	1.0	0.9
R សកម្មភាពសិល្បៈ គ្រឿងកំសាន្ត និងការកំសាន្ត	0.9	1.1	0.7
S សកម្មភាពសេវាកម្មដទៃទៀត	0.6	0.8	0.5

\* រូបមន្តសម្រាប់គណនាការលក់ប្រចាំឆ្នាំក្នុងម្នាក់នៃអ្នកចូលរួមការងារមានដូចខាងក្រោម ៖

ការលក់ប្រចាំឆ្នាំក្នុងម្នាក់នៃអ្នកចូលរួមការងារ = ការលក់ប្រចាំឆ្នាំ / ទំហំនៃអ្នកចូលរួមការងារ។

\* អ្នកចូលរួមការងាររបស់អង្គការសេដ្ឋកិច្ចដែលគ្មានការលក់ និងមិនបានរាយការណ៍ពីការលក់ មិនត្រូវបានយកមកគណនា ការលក់ប្រចាំឆ្នាំក្នុងម្នាក់នៃអ្នកចូលរួមការងារនោះទេ។

1) ចំណាត់ថ្នាក់វិស័យឧស្សាហកម្មស្តង់ដារអន្តរជាតិ ឬហៅថា ISIC (INTERNATIONAL STANDARD INDUSTRIAL CLASSIFICATION) ។

2) អង្គការសេដ្ឋកិច្ចដែលស្ថិតក្នុងផ្នែក A, O, T និង U នៃ ចំណាត់ថ្នាក់វិស័យឧស្សាហកម្មស្តង់ដារអន្តរជាតិជំនាក់៤ មិនត្រូវបានធ្វើអង្កេតនោះទេ។



តារាង ២៣.១. ចំណូលពីការលក់ប្រចាំឆ្នាំ បែងចែកតាមភេទនៃអ្នកចូលរួមការងារ និងរាជធានី ខេត្ត ឆ្នាំ២០២២

ចំណាត់ថ្នាក់វិស័យឧស្សាហកម្មស្តង់ដារអន្តរជាតិ (ISIC Rev.4 1)	ភេទនៃអ្នកគំណាង					
	ទាំងពីរភេទ	ប្រុស	ស្រី	ទាំងពីរភេទ	ប្រុស	ស្រី
	( ដុល្លារសហរដ្ឋអាមេរិក )			ភាគរយ (%)		
<b>កម្ពុជា</b>	50,686	31,043	19,642	100.0	61.2	38.8
០១ បន្ទាយមានជ័យ	1,186	610	576	2.3	1.2	1.1
០២ បាត់ដំបង	2,165	1,109	1,056	4.3	2.2	2.1
០៣ កំពង់ចាម	1,600	892	708	3.2	1.8	1.4
០៤ កំពង់ឆ្នាំង	1,694	921	773	3.3	1.8	1.5
០៥ កំពង់ស្ពឺ	2,270	1,303	967	4.5	2.6	1.9
០៦ កំពង់ធំ	1,133	579	554	2.2	1.1	1.1
០៧ កំពត	1,127	670	457	2.2	1.3	0.9
០៨ កណ្តាល	4,011	2,600	1,411	7.9	5.1	2.8
០៩ កោះកុង	474	315	159	0.9	0.6	0.3
១០ ក្រចេះ	507	262	245	1.0	0.5	0.5
១១ មណ្ឌលគិរី	210	125	85	0.4	0.2	0.2
១២ រាជធានីភ្នំពេញ	18,985	12,206	6,779	37.5	24.1	13.4
១៣ ព្រះវិហារ	439	208	231	0.9	0.4	0.5
១៤ ព្រៃវែង	1,405	718	688	2.8	1.4	1.4
១៥ ពោធិ៍សាត់	773	407	366	1.5	0.8	0.7
១៦ រតនៈគិរី	433	235	198	0.9	0.5	0.4
១៧ សៀមរាប	2,247	1,197	1,050	4.4	2.4	2.1
១៨ ព្រះសីហនុ	1,918	1,482	436	3.8	2.9	0.9
១៩ ស្ទឹងត្រែង	312	151	161	0.6	0.3	0.3
២០ ស្វាយរៀង	3,284	2,552	731	6.5	5.0	1.4
២១ តាកែវ	2,290	1,274	1,016	4.5	2.5	2.0
២២ ឧត្តរមានជ័យ	548	323	225	1.1	0.6	0.4
២៣ កែប	101	48	53	0.2	0.1	0.1
២៤ ប៉ៃលិន	320	192	128	0.6	0.4	0.3
២៥ ត្បូងឃ្មុំ	1,253	663	590	2.5	1.3	1.2

តារាង ២៤.១. ចំណាយប្រចាំឆ្នាំ បែងចែកតាមទំហំនៃអ្នកចូលរួមការងារ និងភេទនៃអ្នកតំណាង ឆ្នាំ២០២២

ទំហំនៃ អ្នកចូលរួមការងារ	ភេទនៃអ្នកតំណាង					
	ទាំងពីរភេទ	ប្រុស	ស្រី	ទាំងពីរភេទ	ប្រុស	ស្រី
	( ដុល្លារសហរដ្ឋអាមេរិក )			ភាគរយ (%)		
សរុប	38,614	23,572	15,042	100.0	61.0	39.0
១ នាក់	4,521	1,032	3,489	11.7	2.7	9.0
២	4,923	1,806	3,117	12.7	4.7	8.1
៣	1,649	763	887	4.3	2.0	2.3
៤	1,088	535	554	2.8	1.4	1.4
៥	732	391	341	1.9	1.0	0.9
៦	612	349	263	1.6	0.9	0.7
៧	469	273	196	1.2	0.7	0.5
៨	363	204	159	0.9	0.5	0.4
៩	361	250	111	0.9	0.6	0.3
១០-១៩	2,660	1,867	794	6.9	4.8	2.1
២០-៤៩	3,967	2,804	1,162	10.3	7.3	3.0
៥០-៩៩	3,013	2,241	773	7.8	5.8	2.0
១០០-៤៩៩	6,049	4,638	1,411	15.7	12.0	3.7
៥០០-៩៩៩	2,510	2,087	424	6.5	5.4	1.1
១០០០ និងច្រើនជាង	5,696	4,332	1,364	14.8	11.2	3.5
៥ និងច្រើនជាង	26,433	19,436	6,996	68.5	50.3	18.1
១០ និងច្រើនជាង	23,896	17,969	5,927	61.9	46.5	15.3
២០ និងច្រើនជាង	21,235	16,102	5,133	55.0	41.7	13.3
៥០ និងច្រើនជាង	17,268	13,298	3,971	44.7	34.4	10.3
១០០ និងច្រើនជាង	14,255	11,057	3,198	36.9	28.6	8.3
៥០០ និងច្រើនជាង	8,206	6,419	1,788	21.3	16.6	4.6
១-១០ នាក់	15,063	5,829	9,234	39.0	15.1	23.9
១១-៥០	6,283	4,446	1,837	16.3	11.5	4.8
៥១-១០០	3,013	2,241	773	7.8	5.8	2.0
១០១ និងច្រើនជាង	14,255	11,057	3,198	36.9	28.6	8.3

តារាង ២៤.២. ចំណាយប្រចាំឆ្នាំសម្រាប់មួយអង្គភាពសេដ្ឋកិច្ច បែងចែកតាមទំហំនៃអ្នកចូលរួមការងារ និងភេទនៃអ្នក  
តំណាង ឆ្នាំ២០២២

ទំហំនៃ អ្នកចូលរួមការងារ	ភេទនៃអ្នកតំណាង					
	ទាំងពីរភេទ	ប្រុស	ស្រី	ទាំងពីរភេទ	ប្រុស	ស្រី
	( ដុល្លារអាមេរិកសម្រាប់អង្គភាពសេដ្ឋកិច្ចមួយ )			សមាមាត្រជាមធ្យម		
សរុប	51,235	101,401	28,860	1.0	2.0	0.6
១ នាក់	12,311	12,326	12,306	0.2	1.0	24.0
២	19,393	21,642	18,292	0.4	1.8	35.7
៣	30,728	36,356	27,117	0.6	3.0	52.9
៤	43,205	45,904	40,883	0.8	3.7	79.8
៥	56,057	58,156	53,827	1.1	4.7	105.1
៦	75,715	78,967	71,786	1.5	6.4	140.1
៧	91,775	89,909	94,511	1.8	7.3	184.5
៨	92,853	84,683	105,927	1.8	6.9	206.7
៩	131,676	138,291	118,893	2.6	11.2	232.1
១០-១៩	217,304	227,395	196,762	4.2	18.5	384.0
២០-៤៩	784,227	803,108	742,124	15.3	65.2	1,448.5
៥០-៩៩	1,827,462	1,865,827	1,724,612	35.7	151.6	3,366.1
១០០-៤៩៩	4,854,446	5,187,834	4,007,715	94.7	421.4	7,822.2
៥០០-៩៩៩	7,630,538	8,766,924	4,658,452	148.9	712.1	9,092.3
១០០០ និងច្រើនជាង	19,308,224	20,532,306	16,233,445	376.9	1,667.8	31,684.3
៥ និងច្រើនជាង	492,007	595,328	331,957	9.6	11.6	6.5
១០ និងច្រើនជាង	1,147,722	1,261,336	901,518	22.4	24.6	17.6
២០ និងច្រើនជាង	2,475,821	2,667,674	2,020,085	48.3	52.1	39.4
៥០ និងច្រើនជាង	4,907,217	5,227,054	4,072,688	95.8	102.0	79.5
១០០ និងច្រើនជាង	7,623,001	8,232,888	6,068,774	148.8	160.7	118.4
៥០០ និងច្រើនជាង	13,151,239	14,295,868	10,214,448	256.7	279.0	199.4
១-១០ នាក់	20,481	26,504	17,911	0.4	0.5	0.3
១១-៥០	427,568	444,492	391,501	8.3	8.7	7.6
៥១-១០០	1,827,462	1,865,827	1,724,612	35.7	36.4	33.7
១០១ និងច្រើនជាង	7,623,001	8,232,888	6,068,774	148.8	160.7	118.4

- រូបមន្តសម្រាប់គណនាចំណាយប្រចាំឆ្នាំក្នុងមួយអង្គភាពសេដ្ឋកិច្ចមានដូចខាងក្រោម ៖  
ចំណាយប្រចាំឆ្នាំក្នុងមួយអង្គភាពសេដ្ឋកិច្ច = ចំណាយប្រចាំឆ្នាំ / ទំហំនៃអង្គភាពសេដ្ឋកិច្ច។
- អង្គភាពសេដ្ឋកិច្ចដែលគ្មានចំណាយ និងមិនបានរាយការណ៍ពីចំណាយមិនត្រូវបានយកមកគណនា "ចំណាយប្រចាំឆ្នាំក្នុងមួយអង្គភាពសេដ្ឋកិច្ចនោះទេ"។

តារាង ២៤.៣. ចំណាយប្រចាំឆ្នាំ សម្រាប់អ្នកចូលរួមការងារម្នាក់ បែងចែកតាមទំហំនៃអ្នកចូលរួមការងារ និងភេទនៃអ្នកតំណាង ឆ្នាំ២០២២

ទំហំនៃអ្នកចូលរួមការងារ	ភេទនៃអ្នកតំណាង					
	ទាំងពីរភេទ	ប្រុស	ស្រី	ទាំងពីរភេទ	ប្រុស	ស្រី
	( ដុល្លារអាមេរិកសម្រាប់អ្នកចូលរួមការងារម្នាក់ )			សមាមាត្រជាមធ្យម		
សរុប	12,955	14,571	11,038	1.0	1.1	0.9
១ នាក់	12,311	12,326	12,306	1.0	1.0	95.0
២	9,697	10,821	9,146	0.7	1.1	70.6
៣	10,243	12,119	9,039	0.8	1.2	69.8
៤	10,801	11,476	10,221	0.8	1.1	78.9
៥	11,211	11,631	10,765	0.9	1.0	83.1
៦	12,619	13,161	11,964	1.0	1.0	92.4
៧	13,111	12,844	13,502	1.0	1.0	104.2
៨	11,607	10,585	13,241	0.9	0.9	102.2
៩	14,631	15,366	13,210	1.1	1.1	102.0
១០-១៩	16,537	17,182	15,197	1.3	1.0	117.3
២០-៤៩	29,349	30,105	27,673	2.3	1.0	213.6
៥០-៩៩	23,881	24,415	22,457	1.8	1.0	173.3
១០០-៤៩៩	19,321	20,919	15,441	1.5	1.1	119.2
៥០០-៩៩៩	10,477	11,947	6,524	0.8	1.1	50.4
១០០០ និងច្រើនជាង	8,586	9,613	6,409	0.7	1.1	49.5
៥ និងច្រើនជាង	14,336	15,456	11,933	1.1	1.2	0.9
១០ និងច្រើនជាង	14,585	15,754	11,908	1.1	1.2	0.9
២០ និងច្រើនជាង	14,373	15,604	11,522	1.1	1.2	0.9
៥០ និងច្រើនជាង	12,865	14,165	9,841	1.0	1.1	0.8
១០០ និងច្រើនជាង	11,722	13,054	8,665	0.9	1.0	0.7
៥០០ និងច្រើនជាង	9,087	10,265	6,436	0.7	0.8	0.5
១-១០ នាក់	11,008	11,796	10,563	0.8	0.9	0.8
១១-៥០	23,273	24,055	21,576	1.8	1.9	1.7
៥១-១០០	23,881	24,415	22,457	1.8	1.9	1.7
១០១ និងច្រើនជាង	11,722	13,054	8,665	0.9	1.0	0.7

- រូបមន្តសម្រាប់គណនាចំណាយប្រចាំឆ្នាំក្នុងម្នាក់នៃអ្នកចូលរួមការងារមានដូចខាងក្រោម ៖  

$$\text{ចំណាយប្រចាំឆ្នាំក្នុងម្នាក់នៃអ្នកចូលរួមការងារ} = \text{ចំណាយប្រចាំឆ្នាំ} / \text{ទំហំនៃអ្នកចូលរួមការងារ}$$
- អ្នកចូលរួមការងាររបស់អង្គការសេដ្ឋកិច្ចដែលគ្មានចំណាយ និងមិនបានរាយការណ៍ពីចំណាយ មិនត្រូវបានរយកមកគណនា "ការលក់ប្រចាំឆ្នាំក្នុងម្នាក់នៃអ្នកចូលរួមការងារនោះទេ"។

តារាង ២៥.១.១. ចំណាយប្រចាំឆ្នាំ បែងចែកតាមចំណាត់ថ្នាក់វិស័យឧស្សាហកម្មស្តង់ដារអន្តរជាតិ និងភេទនៃអ្នកតំណាង ឆ្នាំ២០២២

ចំណាត់ថ្នាក់វិស័យឧស្សាហកម្មស្តង់ដារអន្តរជាតិ (ISIC Rev.4 1)	ភេទនៃអ្នកតំណាង		
	ទាំងពីរភេទ	ប្រុស	ស្រី
	(លានដុល្លារសហរដ្ឋអាមេរិក)		
សរុប 2)	38,614	23,572	15,042
B សកម្មភាពអាជីវកម្មរ៉ែ និងថ្ម	59	54	4
C សកម្មភាពផលិតកម្ម កម្មន្តសាល	10,697	7,815	2,882
D ការផ្គត់ផ្គង់អគ្គិសនី ឧស្ម័ន ហ្គាស ចំហាយទឹក និងហ្គាសម៉ាស៊ីនត្រជាក់	570	509	61
E ការផ្គត់ផ្គង់ទឹក ការងារគ្រប់គ្រងទឹកស្អុយ កាកសំណល់ និងការកែច្នៃសំណល់	128	106	22
F សំណង់	121	91	30
G ការលក់ដុំ និងលក់រាយ ការជួសជុលយានយន្ត និង ទោចក្រយានយន្ត	13,084	5,469	7,616
H ការដឹកជញ្ជូន និងស្តុកទុក	889	696	193
I សកម្មភាពផ្នែកស្នាក់នៅ និងសេវាផ្នែកចំណីអាហារ	1,809	703	1,106
J ផ្នែកព័ត៌មានវិទ្យា និងការទំនាក់ទំនងទូរគមនាគមន៍	179	141	38
K សកម្មភាពហិរញ្ញវត្ថុ និងការធានារ៉ាប់រង	6,607	4,643	1,964
L សកម្មភាពអចលនទ្រព្យ	1,051	846	205
M សកម្មភាពមុខជំនាញវិជ្ជាជីវៈ វិទ្យាសាស្ត្រ និងបច្ចេកទេស	212	168	44
N សកម្មភាពសេវាកម្មរដ្ឋបាល និងសេវាគាំទ្រ	152	102	50
P ការសិក្សាអប់រំ	1,128	906	222
Q សកម្មភាពសុខាភិបាល និងកិច្ចការសង្គមកិច្ច	720	571	149
R សកម្មភាពសិល្បៈ គ្រឿងកំសាន្ត និងការកំសាន្ត	325	242	83
S សកម្មភាពសេវាកម្មដទៃទៀត	883	509	373

1) ចំណាត់ថ្នាក់វិស័យឧស្សាហកម្មស្តង់ដារអន្តរជាតិ ឬហៅថា ISIC (INTERNATIONAL STANDARD INDUSTRIAL CLASSIFICATION) ។

2) អង្គភាពសេដ្ឋកិច្ចដែលស្ថិតក្នុងផ្នែក A, O, T និង U នៃ ចំណាត់ថ្នាក់វិស័យឧស្សាហកម្មស្តង់ដារអន្តរជាតិជំនាក់៤ មិនត្រូវបានធ្វើអង្កេតនោះទេ។

តារាង ២៥.១.២. បំណែងចែកភាគរយ (%) នៃចំណាយប្រចាំឆ្នាំ បែងចែកតាមចំណាត់ថ្នាក់វិស័យឧស្សាហកម្មស្តង់ដារអន្តរជាតិ និងកេរដៃអ្នកតំណាង ឆ្នាំ២០២២

ចំណាត់ថ្នាក់វិស័យឧស្សាហកម្មស្តង់ដារអន្តរជាតិ (ISIC Rev.4 1)	កេរដៃអ្នកតំណាង		
	ទាំងពីរកេរដៃ	ប្រុស	ស្រី
	ភាគរយ (%)		
សរុប 2)	100.0	61.0	39.0
B សកម្មភាពអាជីវកម្មរ៉ែ និងថ្ម	0.2	0.1	0.0
C សកម្មភាពផលិតកម្ម កម្មន្តសាល	27.7	20.2	7.5
D ការផ្គត់ផ្គង់អគ្គិសនី ឧស្ម័ន ហ្គាស ចំហាយទឹក និងហ្គាសម៉ាស៊ីនត្រជាក់	1.5	1.3	0.2
E ការផ្គត់ផ្គង់ទឹក ការងារគ្រប់គ្រងទឹកស្អុយ កាកសំណល់ និងការកែច្នៃសំណល់	0.3	0.3	0.1
F សំណង់	0.3	0.2	0.1
G ការលក់ដុំ និងលក់រាយ ការជួសជុលយានយន្ត និង ទោចក្រយានយន្ត	33.9	14.2	19.7
H ការដឹកជញ្ជូន និងស្តុកទុក	2.3	1.8	0.5
I សកម្មភាពផ្នែកស្នាក់នៅ និងសេវាផ្នែកចំណីអាហារ	4.7	1.8	2.9
J ផ្នែកព័ត៌មានវិទ្យា និងការទំនាក់ទំនងទូរគមនាគមន៍	0.5	0.4	0.1
K សកម្មភាពហិរញ្ញវត្ថុ និងការធានារ៉ាប់រង	17.1	12.0	5.1
L សកម្មភាពអចលនទ្រព្យ	2.7	2.2	0.5
M សកម្មភាពមុខជំនាញវិជ្ជាជីវៈ វិទ្យាសាស្ត្រ និងបច្ចេកទេស	0.6	0.4	0.1
N សកម្មភាពសេវាកម្មរដ្ឋបាល និងសេវាគាំទ្រ	0.4	0.3	0.1
P ការសិក្សាអប់រំ	2.9	2.3	0.6
Q សកម្មភាពសុខាភិបាល និងកិច្ចការសង្គមកិច្ច	1.9	1.5	0.4
R សកម្មភាពសិល្បៈ គ្រឿងកំសាន្ត និងការកំសាន្ត	0.8	0.6	0.2
S សកម្មភាពសេវាកម្មដទៃទៀត	2.3	1.3	1.0

1) ចំណាត់ថ្នាក់វិស័យឧស្សាហកម្មស្តង់ដារអន្តរជាតិ ឬហៅថា ISIC (INTERNATIONAL STANDARD INDUSTRIAL CLASSIFICATION) ។  
 2) អង្គភាពសេដ្ឋកិច្ចដែលស្ថិតក្នុងផ្នែក A, O, T និង U នៃ ចំណាត់ថ្នាក់វិស័យឧស្សាហកម្មស្តង់ដារអន្តរជាតិជំនាក់៤ មិនត្រូវបានធ្វើអង្កេតនោះទេ។

តារាង ២៥.២.១. ចំណាយប្រចាំឆ្នាំសម្រាប់មួយអង្គភាពសេដ្ឋកិច្ច បែងចែកតាមតាមចំណាត់ថ្នាក់វិស័យឧស្សាហកម្ម ស្តង់ដារអន្តរជាតិ និងភេទនៃអ្នកតំណាង ឆ្នាំ២០២២

ចំណាត់ថ្នាក់វិស័យឧស្សាហកម្មស្តង់ដារអន្តរជាតិ (ISIC Rev.4 1)	ភេទនៃអ្នកតំណាង		
	ទាំងពីរភេទ	ប្រុស	ស្រី
	( ដុល្លារអាមេរិកសម្រាប់អង្គភាពសេដ្ឋកិច្ចមួយ )		
សរុប 2)	51,235	101,401	28,860
B សកម្មភាពអាជីវកម្មរ៉ែ និងថ្ម	241,059	295,625	74,632
C សកម្មភាពផលិតកម្ម កម្មន្តសាល	213,822	337,076	107,355
D ការផ្គត់ផ្គង់អគ្គិសនី ឧស្ម័ន ហ្គាស ចំហាយទឹក និងហ្គាស ម៉ាស៊ីនត្រជាក់	625,396	866,525	188,536
E ការផ្គត់ផ្គង់ទឹក ការងារគ្រប់គ្រងទឹកស្អុយ កាកសំណល់ និងការ កែច្នៃសំណល់	289,226	368,645	140,701
F សំណង់	341,461	353,093	310,643
G ការលក់ដុំ និងលក់រាយ ការជួសជុលយានយន្ត និង ទោចក្រយានយន្ត	26,457	41,805	20,937
H ការដឹកជញ្ជូន និងស្តុកទុក	438,568	547,021	255,708
I សកម្មភាពផ្នែកស្នាក់នៅ និងសេវាផ្នែកចំណីអាហារ	16,912	27,782	13,546
J ផ្នែកព័ត៌មានវិទ្យា និងការទំនាក់ទំនងទូរគមនាគមន៍	256,188	342,739	131,507
K សកម្មភាពហិរញ្ញវត្ថុ និងការធានារ៉ាប់រង	632,899	1,040,205	328,647
L សកម្មភាពអចលនទ្រព្យ	783,203	1,072,272	370,771
M សកម្មភាពមុខជំនាញវិជ្ជាជីវៈ វិទ្យាសាស្ត្រ និងបច្ចេកទេស	128,624	145,792	88,844
N សកម្មភាពសេវាកម្មរដ្ឋបាល និងសេវាគាំទ្រ	51,778	53,760	48,157
P ការសិក្សាអប់រំ	91,807	97,624	73,865
Q សកម្មភាពសុខាភិបាល និងកិច្ចការសង្គមកិច្ច	58,927	71,470	35,243
R សកម្មភាពសិល្បៈ គ្រឿងកំសាន្ត និងការកំសាន្ត	77,659	150,506	32,190
S សកម្មភាពសេវាកម្មដទៃទៀត	16,851	22,170	12,692

\* រូបមន្តគណនាចំណាយប្រចាំឆ្នាំក្នុងមួយអង្គភាពសេដ្ឋកិច្ច៖ ចំណាយប្រចាំឆ្នាំក្នុងមួយអង្គភាពសេដ្ឋកិច្ច = ចំណាយប្រចាំឆ្នាំ / ទំហំនៃអង្គភាពសេដ្ឋកិច្ចសរុប។

\* អង្គភាពសេដ្ឋកិច្ចដែលគ្មានចំណាយ និងមិនបានរាយការណ៍ពីចំណាយ មិនត្រូវបានយកមកគណនា "ចំណាយប្រចាំឆ្នាំក្នុងមួយអង្គភាពសេដ្ឋកិច្ចនោះទេ"។

1) ចំណាត់ថ្នាក់វិស័យឧស្សាហកម្មស្តង់ដារអន្តរជាតិ ឬហៅថា ISIC (INTERNATIONAL STANDARD INDUSTRIAL CLASSIFICATION) ។

2) អង្គភាពសេដ្ឋកិច្ចដែលស្ថិតក្នុងផ្នែក A, O, T និង U នៃ ចំណាត់ថ្នាក់វិស័យឧស្សាហកម្មស្តង់ដារអន្តរជាតិជំនាក់៤ មិនត្រូវបានធ្វើអង្កេតនោះទេ។

តារាង ២៥.២.២. សមាមាត្រនៃការចំណាយប្រចាំឆ្នាំជាមធ្យមសម្រាប់មួយអង្គការសេដ្ឋកិច្ច បែងចែកតាមតាមចំណាត់ថ្នាក់វិស័យឧស្សាហកម្មស្តង់ដារអន្តរជាតិ និងភេទនៃអ្នកតំណាង ឆ្នាំ២០២២

ចំណាត់ថ្នាក់វិស័យឧស្សាហកម្មស្តង់ដារអន្តរជាតិ (ISIC Rev.4 1)	ភេទនៃអ្នកតំណាង		
	ទាំងពីរភេទ	ប្រុស	ស្រី
	(ភាគរយ %)		
សរុប 2)	1.0	2.0	0.6
B សកម្មភាពអាជីវកម្មរ៉ែ និងថ្ម	4.7	5.8	1.5
C សកម្មភាពផលិតកម្ម កម្មន្តសាល	4.2	6.6	2.1
D ការផ្គត់ផ្គង់អគ្គិសនី ឧស្ម័ន ហ្គាស ចំហាយទឹក និងហ្គាស ម៉ាស៊ីនត្រជាក់	12.2	16.9	3.7
E ការផ្គត់ផ្គង់ទឹក ការងារគ្រប់គ្រងទឹកស្អុយ កាកសំណល់ និងការ កែច្នៃសំណល់	5.6	7.2	2.7
F សំណង់	6.7	6.9	6.1
G ការលក់ដុំ និងលក់រាយ ការជួសជុលយានយន្ត និង ទោចក្រយានយន្ត	0.5	0.8	0.4
H ការដឹកជញ្ជូន និងស្តុកទុក	8.6	10.7	5.0
I សកម្មភាពផ្នែកស្នាក់នៅ និងសេវាផ្នែកចំណីអាហារ	0.3	0.5	0.3
J ផ្នែកព័ត៌មានវិទ្យា និងការទំនាក់ទំនងទូរគមនាគមន៍	5.0	6.7	2.6
K សកម្មភាពហិរញ្ញវត្ថុ និងការធានារ៉ាប់រង	12.4	20.3	6.4
L សកម្មភាពអចលនទ្រព្យ	15.3	20.9	7.2
M សកម្មភាពមុខជំនាញវិជ្ជាជីវៈ វិទ្យាសាស្ត្រ និងបច្ចេកទេស	2.5	2.8	1.7
N សកម្មភាពសេវាកម្មរដ្ឋបាល និងសេវាគាំទ្រ	1.0	1.0	0.9
P ការសិក្សាអប់រំ	1.8	1.9	1.4
Q សកម្មភាពសុខាភិបាល និងកិច្ចការសង្គមកិច្ច	1.2	1.4	0.7
R សកម្មភាពសិល្បៈ គ្រឿងកំសាន្ត និងការកំសាន្ត	1.5	2.9	0.6
S សកម្មភាពសេវាកម្មដទៃទៀត	0.3	0.4	0.2

\* រូបមន្តគណនាចំណាយប្រចាំឆ្នាំក្នុងមួយអង្គការសេដ្ឋកិច្ច៖ ចំណាយប្រចាំឆ្នាំក្នុងមួយអង្គការសេដ្ឋកិច្ច = ចំណាយប្រចាំឆ្នាំ / ទំហំនៃអង្គការសេដ្ឋកិច្ចសរុប។

\* អង្គការសេដ្ឋកិច្ចដែលគ្មានចំណាយ និងមិនបានរាយការណ៍ពីចំណាយ មិនត្រូវបានរាយកម្រកគណនា “ចំណាយប្រចាំឆ្នាំក្នុងមួយអង្គការសេដ្ឋកិច្ចនោះទេ”។

- 1) ចំណាត់ថ្នាក់វិស័យឧស្សាហកម្មស្តង់ដារអន្តរជាតិ ឬហៅថា ISIC (INTERNATIONAL STANDARD INDUSTRIAL CLASSIFICATION) ។
- 2) អង្គការសេដ្ឋកិច្ចដែលស្ថិតក្នុងផ្នែក A, O, T និង U នៃ ចំណាត់ថ្នាក់វិស័យឧស្សាហកម្មស្តង់ដារអន្តរជាតិជំនាក់៤ មិនត្រូវបានធ្វើអង្កេតនោះទេ។



តារាង ២៥.៣.១. ចំណាយប្រចាំឆ្នាំសម្រាប់មនុស្សម្នាក់ បែងចែកតាមចំណាត់ថ្នាក់វិស័យឧស្សាហកម្មស្តង់ដារអន្តរជាតិ និងភេទនៃអ្នកតំណាង ឆ្នាំ២០២២

ចំណាត់ថ្នាក់វិស័យឧស្សាហកម្មស្តង់ដារអន្តរជាតិ (ISIC Rev.4 1)	ភេទនៃអ្នកតំណាង		
	ទាំងពីរភេទ	ប្រុស	ស្រី
	( ដុល្លារអាមេរិកសម្រាប់អ្នកចូលរួមការងារម្នាក់ )		
សរុប 2)	12,955	14,571	11,038
B សកម្មភាពអាជីវកម្មរ៉ែ និងថ្ម	15,247	15,086	17,492
C សកម្មភាពផលិតកម្ម កម្មន្តសាល	9,579	10,612	7,580
D ការផ្គត់ផ្គង់អគ្គិសនី ឧស្ម័ន ហ្គាស ចំហាយទឹក និងហ្គាស ម៉ាស៊ីនត្រជាក់	32,027	32,839	26,559
E ការផ្គត់ផ្គង់ទឹក ការងារគ្រប់គ្រងទឹកស្អុយ កាកសំណល់ និងការ កែច្នៃសំណល់	16,425	17,482	12,671
F សំណង់	17,831	16,761	22,075
G ការលក់ដុំ និងលក់រាយ ការជួសជុលយានយន្ត និង ទោចក្រយានយន្ត	14,212	17,500	12,522
H ការដឹកជញ្ជូន និងស្តុកទុក	38,388	41,105	30,999
I សកម្មភាពផ្នែកស្នាក់នៅ និងសេវាផ្នែកចំណីអាហារ	6,293	6,544	6,144
J ផ្នែកព័ត៌មានវិទ្យា និងការទំនាក់ទំនងទូរគមនាគមន៍	15,600	17,596	10,940
K សកម្មភាពហិរញ្ញវត្ថុ និងការធានារ៉ាប់រង	56,847	57,755	54,810
L សកម្មភាពអចលនទ្រព្យ	60,545	76,598	32,468
M សកម្មភាពមុខជំនាញវិជ្ជាជីវៈ វិទ្យាសាស្ត្រ និងបច្ចេកទេស	18,615	21,504	12,321
N សកម្មភាពសេវាកម្មរដ្ឋបាល និងសេវាគាំទ្រ	7,429	7,524	7,241
P ការសិក្សាអប់រំ	5,387	5,365	5,479
Q សកម្មភាពសុខាភិបាល និងកិច្ចការសង្គមកិច្ច	10,330	11,214	7,934
R សកម្មភាពសិល្បៈ គ្រឿងកំសាន្ត និងការកំសាន្ត	11,508	13,757	7,791
S សកម្មភាពសេវាកម្មដទៃទៀត	7,869	9,150	6,607

\* រូបមន្តសម្រាប់គណនាចំណាយប្រចាំឆ្នាំក្នុងម្នាក់នៃអ្នកចូលរួមការងារមានដូចខាងក្រោម ៖  
 ចំណាយប្រចាំឆ្នាំក្នុងម្នាក់នៃអ្នកចូលរួមការងារ = ចំណាយប្រចាំឆ្នាំ / ទំហំនៃអ្នកចូលរួមការងារសរុប។  
 \* អ្នកចូលរួមការងារនៃអង្គការសេដ្ឋកិច្ចដែលគ្មានចំណាយ និងមិនបានរាយការណ៍ពីចំណាយ មិនត្រូវបានយកមកគណនា “ចំណាយប្រចាំឆ្នាំក្នុងមួយអង្គការសេដ្ឋកិច្ចនោះទេ”។  
 1) ចំណាត់ថ្នាក់វិស័យឧស្សាហកម្មស្តង់ដារអន្តរជាតិ ឬហៅថា ISIC (INTERNATIONAL STANDARD INDUSTRIAL CLASSIFICATION) ។  
 2) អង្គការសេដ្ឋកិច្ចដែលស្ថិតក្នុងផ្នែក A, O, T និង U នៃ ចំណាត់ថ្នាក់វិស័យឧស្សាហកម្មស្តង់ដារអន្តរជាតិជំនាក់៤ មិនត្រូវបានធ្វើអង្កេតនោះទេ។

តារាង ២៥.៣.២. សមាមាត្រនៃចំណាយប្រចាំឆ្នាំជាមធ្យមសម្រាប់មនុស្សម្នាក់ បែងចែកតាមចំណាត់ថ្នាក់វិស័យ  
ឧស្សាហកម្មស្តង់ដារអន្តរជាតិ និងភេទនៃអ្នកតំណាង ឆ្នាំ២០២២

ចំណាត់ថ្នាក់វិស័យឧស្សាហកម្មស្តង់ដារអន្តរជាតិ (ISIC Rev.4 1)	ភេទនៃអ្នកតំណាង		
	ទាំងពីរភេទ	ប្រុស	ស្រី
	ភាគរយ % ( ជាមធ្យម )		
សរុប 2)	1.0	1.1	0.9
B សកម្មភាពអាជីវកម្មរ៉ែ និងថ្ម	1.2	1.2	1.4
C សកម្មភាពផលិតកម្ម កម្មន្តសាល	0.7	0.8	0.6
D ការផ្គត់ផ្គង់អគ្គិសនី ឧស្ម័ន ហ្គាស ចំហាយទឹក និងហ្គាសម៉ាស៊ីន ត្រជាក់	2.5	2.5	2.1
E ការផ្គត់ផ្គង់ទឹក ការងារគ្រប់គ្រងទឹកស្អុយ កាកសំណល់ និងការកែច្នៃ សំណល់	1.3	1.3	1.0
F សំណង់	1.4	1.3	1.7
G ការលក់ដុំ និងលក់រាយ ការជួសជុលយានយន្ត និង ទោចក្រយានយន្ត	1.1	1.4	1.0
H ការដឹកជញ្ជូន និងស្តុកទុក	3.0	3.2	2.4
I សកម្មភាពផ្នែកស្នាក់នៅ និងសេវាផ្នែកចំណីអាហារ	0.5	0.5	0.5
J ផ្នែកព័ត៌មានវិទ្យា និងការទំនាក់ទំនងទូរគមនាគមន៍	1.2	1.4	0.8
K សកម្មភាពហិរញ្ញវត្ថុ និងការធានារ៉ាប់រង	4.4	4.5	4.2
L សកម្មភាពអចលនទ្រព្យ	4.7	5.9	2.5
M សកម្មភាពមុខជំនាញវិជ្ជាជីវៈ វិទ្យាសាស្ត្រ និងបច្ចេកទេស	1.4	1.7	1.0
N សកម្មភាពសេវាកម្មរដ្ឋបាល និងសេវាគាំទ្រ	0.6	0.6	0.6
P ការសិក្សាអប់រំ	0.4	0.4	0.4
Q សកម្មភាពសុខាភិបាល និងកិច្ចការសង្គមកិច្ច	0.8	0.9	0.6
R សកម្មភាពសិល្បៈ គ្រឿងកំសាន្ត និងការកំសាន្ត	0.9	1.1	0.6
S សកម្មភាពសេវាកម្មដទៃទៀត	0.6	0.7	0.5

\* រូបមន្តសម្រាប់គណនាចំណាយប្រចាំឆ្នាំក្នុងម្នាក់នៃអ្នកចូលរួមការងារមានដូចខាងក្រោម ៖  
 ចំណាយប្រចាំឆ្នាំក្នុងម្នាក់នៃអ្នកចូលរួមការងារ = ចំណាយប្រចាំឆ្នាំ / ទំហំនៃអ្នកចូលរួមការងារសរុប។  
 \* អ្នកចូលរួមការងារនៃអង្គការសេដ្ឋកិច្ចដែលគ្មានចំណាយ និងមិនបានរាយការណ៍ពីចំណាយ មិនត្រូវបានយកមកគណនា "ចំណាយប្រចាំឆ្នាំក្នុងមួយអង្គការ  
 សេដ្ឋកិច្ចនោះទេ"។

1) ចំណាត់ថ្នាក់វិស័យឧស្សាហកម្មស្តង់ដារអន្តរជាតិ ឬហៅថា ISIC (INTERNATIONAL STANDARD INDUSTRIAL CLASSIFICATION) ។  
 2) អង្គការសេដ្ឋកិច្ចដែលស្ថិតក្នុងផ្នែក A, O, T និង U នៃ ចំណាត់ថ្នាក់វិស័យឧស្សាហកម្មស្តង់ដារអន្តរជាតិជំនាក់៤ មិនត្រូវបានធ្វើអង្កេតនោះទេ។

តារាង ២៦.១. ចំណាយប្រចាំឆ្នាំ បែងចែកតាមភេទនៃអ្នកតំណាង និងតាមរាជធានី ខេត្ត ឆ្នាំ២០២២

រាជធានី ខេត្ត	ភេទនៃអ្នកតំណាង					
	ទាំងពីរភេទ	ប្រុស	ស្រី	ទាំងពីរភេទ	ប្រុស	ស្រី
	(ដុល្លារសហរដ្ឋអាមេរិក)			ភាគរយ (%)		
<b>កម្ពុជា</b>	38,614	23,572	15,042	100.0	61.0	39.0
០១ បន្ទាយមានជ័យ	899	462	436	2.3	1.2	1.1
០២ បាត់ដំបង	1,601	774	827	4.1	2.0	2.1
០៣ កំពង់ចាម	1,126	582	544	2.9	1.5	1.4
០៤ កំពង់ឆ្នាំង	1,184	607	577	3.1	1.6	1.5
០៥ កំពង់ស្ពឺ	1,810	986	824	4.7	2.6	2.1
០៦ កំពង់ធំ	851	413	438	2.2	1.1	1.1
០៧ កំពត	862	500	362	2.2	1.3	0.9
០៨ កណ្តាល	3,164	2,062	1,102	8.2	5.3	2.9
០៩ កោះកុង	361	240	120	0.9	0.6	0.3
១០ ក្រចេះ	387	195	192	1.0	0.5	0.5
១១ មណ្ឌលគិរី	153	88	65	0.4	0.2	0.2
១២ រាជធានីភ្នំពេញ	14,198	9,241	4,957	36.8	23.9	12.8
១៣ ព្រះវិហារ	331	155	176	0.9	0.4	0.5
១៤ ព្រៃវែង	1,076	537	538	2.8	1.4	1.4
១៥ ពោធិ៍សាត់	581	303	279	1.5	0.8	0.7
១៦ រតនៈគិរី	354	183	171	0.9	0.5	0.4
១៧ សៀមរាប	1,802	984	818	4.7	2.5	2.1
១៨ ព្រះសីហនុ	1,514	1,188	326	3.9	3.1	0.8
១៩ ស្ទឹងត្រែង	247	120	128	0.6	0.3	0.3
២០ ស្វាយរៀង	2,779	2,187	592	7.2	5.7	1.5
២១ តាកែវ	1,602	817	785	4.1	2.1	2.0
២២ ឧត្តរមានជ័យ	426	248	178	1.1	0.6	0.5
២៣ កែប	78	37	42	0.2	0.1	0.1
២៤ ប៉ៃលិន	265	163	102	0.7	0.4	0.3
២៥ ត្បូងឃ្មុំ	962	501	461	2.5	1.3	1.2

តារាង ២៧.១. ប្រាក់ចំណេញ និងខាតប្រចាំឆ្នាំ បែងចែកតាមទំហំនៃអ្នកចូលរួមការងារ និងភេទនៃអ្នកតំណាងឆ្នាំ២០២២

ទំហំនៃអ្នកចូលរួមការងារ	ភេទនៃអ្នកតំណាង					
	ទាំងពីរភេទ	ប្រុស	ស្រី	ទាំងពីរភេទ	ប្រុស	ស្រី
	( ដុល្លារសហរដ្ឋអាមេរិក )			ភាគរយ (%)		
សរុប	12,071	7,471	4,600	100.0	61.9	38.1
១ នាក់	1,139	305	834	9.4	2.5	6.9
២	1,210	453	757	10.0	3.8	6.3
៣	499	237	262	4.1	2.0	2.2
៤	316	161	156	2.6	1.3	1.3
៥	243	124	119	2.0	1.0	1.0
៦	134	70	63	1.1	0.6	0.5
៧	163	97	66	1.3	0.8	0.5
៨	131	67	64	1.1	0.6	0.5
៩	104	66	38	0.9	0.6	0.3
១០-១៩	955	648	307	7.9	5.4	2.5
២០-៤៩	1,552	996	556	12.9	8.3	4.6
៥០-៩៩	1,256	875	381	10.4	7.2	3.2
១០០-៤៩៩	1,500	1,306	194	12.4	10.8	1.6
៥០០-៩៩៩	1,217	912	305	10.1	7.6	2.5
១០០០ និងច្រើនជាង	1,650	1,152	498	13.7	9.5	4.1
៥ និងច្រើនជាង	8,907	6,315	2,592	73.8	52.3	21.5
១០ និងច្រើនជាង	8,131	5,890	2,241	67.4	48.8	18.6
២០ និងច្រើនជាង	7,176	5,242	1,934	59.4	43.4	16.0
៥០ និងច្រើនជាង	5,624	4,246	1,378	46.6	35.2	11.4
១០០ និងច្រើនជាង	4,368	3,371	997	36.2	27.9	8.3
៥០០ និងច្រើនជាង	2,867	2,064	803	23.8	17.1	6.7
១-១០ នាក់	4,049	1,653	2,396	33.5	13.7	19.8
១១-៥០	2,398	1,572	826	19.9	13.0	6.8
៥១-១០០	1,256	875	381	10.4	7.2	3.2
១០១ និងច្រើនជាង	4,368	3,371	997	36.2	27.9	8.3

\* ចំណេញ និងខាតប្រចាំឆ្នាំ = កាលកំណត់ប្រចាំឆ្នាំ - ចំណាយប្រចាំឆ្នាំ

តារាង ២៧.២. ប្រាក់ចំណេញ និងខាតប្រចាំឆ្នាំ សម្រាប់មួយអង្គភាពសេដ្ឋកិច្ច បែងចែកតាមទំហំនៃអ្នកចូលរួមការងារ និងភេទនៃអ្នកតំណាង ឆ្នាំ២០២២

ទំហំនៃ អ្នកចូលរួមការងារ	ភេទនៃអ្នកតំណាង					
	ទាំងពីរភេទ	ប្រុស	ស្រី	ទាំងពីរភេទ	ប្រុស	ស្រី
	( ដុល្លារអាមេរិកសម្រាប់អង្គភាពសេដ្ឋកិច្ចមួយ )			( ភាគរយ % )		
សរុប	16,016	32,138	8,826	1.0	2.0	0.6
១ នាក់	3,103	3,644	2,943	0.2	1.2	18.4
២	4,766	5,431	4,441	0.3	1.1	27.7
៣	9,287	11,278	8,010	0.6	1.2	50.0
៤	12,554	13,794	11,488	0.8	1.1	71.7
៥	18,638	18,449	18,838	1.2	1.0	117.6
៦	16,531	15,912	17,278	1.0	1.0	107.9
៧	31,876	31,904	31,835	2.0	1.0	198.8
៨	33,484	27,948	42,341	2.1	0.8	264.4
៩	38,103	36,751	40,717	2.4	1.0	254.2
១០-១៩	78,034	78,934	76,202	4.9	1.0	475.8
២០-៤៩	306,890	285,270	355,100	19.2	0.9	2,217.1
៥០-៩៩	761,805	728,600	850,822	47.6	1.0	5,312.3
១០០-៤៩៩	1,203,900	1,461,247	550,295	75.2	1.2	3,435.9
៥០០-៩៩៩	3,700,373	3,831,689	3,356,930	231.0	1.0	20,959.7
១០០០ និងច្រើនជាង	5,593,395	5,462,007	5,923,431	349.2	1.0	36,984.2
៥ និងច្រើនជាង	165,785	193,431	122,961	10.4	12.1	7.7
១០ និងច្រើនជាង	390,556	413,452	340,939	24.4	25.8	21.3
២០ និងច្រើនជាង	836,656	868,455	761,121	52.2	54.2	47.5
៥០ និងច្រើនជាង	1,598,110	1,668,958	1,413,252	99.8	104.2	88.2
១០០ និងច្រើនជាង	2,335,579	2,509,889	1,891,371	145.8	156.7	118.1
៥០០ និងច្រើនជាង	4,595,311	4,597,829	4,588,850	286.9	287.1	286.5
១-១០ នាក់	5,506	7,518	4,648	0.3	0.5	0.3
១១-៥០	163,168	157,134	176,028	10.2	9.8	11.0
៥១-១០០	761,805	728,600	850,822	47.6	45.5	53.1
១០១ និងច្រើនជាង	2,335,579	2,509,889	1,891,371	145.8	156.7	118.1

- 1) ចំណេញ និងការខាតបង់ប្រចាំឆ្នាំ = ការលក់ប្រចាំឆ្នាំ - ការចំណាយប្រចាំឆ្នាំ
- 2) រូបមន្តសម្រាប់គណនាចំណេញ និងការខាតបង់ប្រចាំឆ្នាំក្នុងមួយអង្គភាពសេដ្ឋកិច្ច មានដូចខាងក្រោម ៖  
ចំណេញ និងខាតបង់ប្រចាំឆ្នាំក្នុងមួយអង្គភាពសេដ្ឋកិច្ច = ចំណេញ និងខាតបង់ប្រចាំឆ្នាំ/ទំហំនៃអង្គភាពសេដ្ឋកិច្ច
- 3) អង្គភាពសេដ្ឋកិច្ចដែលគ្មានការលក់ ការលក់មិនត្រូវបានរាយការណ៍ និងគ្មានចំណាយ និងចំណាយមិនត្រូវបានរាយការណ៍ មិនត្រូវបានយកមកគណនា "ចំណេញ និងការខាតបង់ប្រចាំឆ្នាំក្នុងមួយអង្គភាពសេដ្ឋកិច្ចនោះទេ"។

តារាង២៧.៣. ប្រាក់ចំណេញ និងខាតប្រចាំឆ្នាំ សម្រាប់អ្នកចូលរួមការងារម្នាក់ និងភេទនៃអ្នកតំណាង ឆ្នាំ២០២២

ទំហំនៃ អ្នកចូលរួមការងារ	ភេទនៃអ្នកតំណាង					
	ទាំងពីរភេទ	ប្រុស	ស្រី	ទាំងពីរភេទ	ប្រុស	ស្រី
	( ដុល្លារអាមេរិកសម្រាប់អ្នកចូលរួមការងារម្នាក់ )			( ភាគរយ % )		
សរុប	4,050	2,507	1,543	1.0	0.6	0.4
១ នាក់	3,103	831	2,272	0.8	0.2	0.6
២	2,383	893	1,490	0.6	0.2	0.4
៣	3,096	1,469	1,626	0.8	0.4	0.4
៤	3,139	1,595	1,544	0.8	0.4	0.4
៥	3,728	1,901	1,826	0.9	0.5	0.5
៦	2,755	1,451	1,304	0.7	0.4	0.3
៧	4,554	2,710	1,844	1.1	0.7	0.5
៨	4,185	2,150	2,036	1.0	0.5	0.5
៩	4,234	2,691	1,543	1.0	0.7	0.4
១០-១៩	5,939	4,028	1,910	1.5	1.0	0.5
២០-៤៩	11,485	7,371	4,114	2.8	1.8	1.0
៥០-៩៩	9,955	6,934	3,021	2.5	1.7	0.7
១០០-៤៩៩	4,791	4,173	619	1.2	1.0	0.2
៥០០-៩៩៩	5,081	3,806	1,275	1.3	0.9	0.3
១០០០ និងច្រើនជាង	2,487	1,737	750	0.6	0.4	0.2
៥ និងច្រើនជាង	4,830	3,425	1,405	1.2	0.8	0.3
១០ និងច្រើនជាង	4,963	3,595	1,368	1.2	0.9	0.3
២០ និងច្រើនជាង	4,857	3,548	1,309	1.2	0.9	0.3
៥០ និងច្រើនជាង	4,190	3,163	1,027	1.0	0.8	0.3
១០០ និងច្រើនជាង	3,591	2,772	820	0.9	0.7	0.2
៥០០ និងច្រើនជាង	3,175	2,286	889	0.8	0.6	0.2
១-១០ នាក់	2,959	1,208	1,751	0.7	0.3	0.4
១១-៥០	8,882	5,822	3,060	2.2	1.4	0.8
៥១-១០០	9,955	6,934	3,021	2.5	1.7	0.7
១០១ និងច្រើនជាង	3,591	2,772	820	0.9	0.7	0.2

- 1) ចំណេញ និងខាតបង់ប្រចាំឆ្នាំ = ការលក់ប្រចាំឆ្នាំ - ការចំណាយប្រចាំឆ្នាំ
- 2) រូបមន្តសម្រាប់គណនាចំណេញ និងខាតបង់ប្រចាំឆ្នាំក្នុងម្នាក់នៃអ្នកចូលរួមការងារ មានដូចខាងក្រោម ៖  
ចំណេញ និងខាតបង់ប្រចាំឆ្នាំក្នុងម្នាក់នៃអ្នកចូលរួមការងារ = ចំណេញ និងខាតបង់ប្រចាំឆ្នាំ/ទំហំនៃអ្នកចូលរួម
- 3) អ្នកចូលរួមការងាររបស់អង្គការសេដ្ឋកិច្ចដែលគ្មានការលក់ ការលក់មិនត្រូវបានរាយការណ៍ និងគ្មានចំណាយ និងចំណាយមិនត្រូវបានរាយការណ៍ មិនត្រូវបានយកមកគណនា "ចំណេញ និងខាតបង់ប្រចាំឆ្នាំក្នុងម្នាក់នៃអ្នកចូលរួមការងារនោះទេ"។

តារាង ២៨.១.១. ចំណេញ និងខាតប្រចាំឆ្នាំ បែងចែកតាមចំណាត់ថ្នាក់វិស័យឧស្សាហកម្មស្តង់ដារអន្តរជាតិ និងភេទនៃអ្នកតំណាង ឆ្នាំ២០២២

ចំណាត់ថ្នាក់វិស័យឧស្សាហកម្មស្តង់ដារអន្តរជាតិ (ISIC Rev.4 1)	ភេទអ្នកតំណាង		
	ទាំងពីរភេទ	ប្រុស	ទាំងពីរភេទ
	(លានដុល្លារសហរដ្ឋអាមេរិក)		
សរុប 2)	12,071	7,471	4,600
B សកម្មភាពអាជីវកម្មរ៉ែ និងថ្ម	32	30	2
C សកម្មភាពផលិតកម្ម កម្មន្តសាល	2,096	1,527	569
D ការផ្គត់ផ្គង់អគ្គិសនី ឧស្ម័ន ហ្គាស ចំហាយទឹក និងហ្គាសម៉ាស៊ីនត្រជាក់	159	132	27
E ការផ្គត់ផ្គង់ទឹក ការងារគ្រប់គ្រងទឹកស្អុយ កាកសំណល់ និងការកែច្នៃសំណល់	85	74	10
F សំណង់	47	35	11
G ការលក់ដុំ និងលក់រាយ ការជួសជុលយានយន្ត និងទោចក្រយានយន្ត	2,982	1,129	1,852
H ការដឹកជញ្ជូន និងស្តុកទុក	268	224	44
I សកម្មភាពផ្នែកស្នាក់នៅ និងសេវាផ្នែកចំណីអាហារ	794	326	468
J ផ្នែកព័ត៌មានវិទ្យា និងការទំនាក់ទំនងទូរគមនាគមន៍	116	79	37
K សកម្មភាពហិរញ្ញវត្ថុ និងការធានារ៉ាប់រង	3,825	2,843	982
L សកម្មភាពអចលនទ្រព្យ	403	233	170
M សកម្មភាពមុខជំនាញវិជ្ជាជីវៈ វិទ្យាសាស្ត្រ និងបច្ចេកទេស	92	53	39
N សកម្មភាពសេវាកម្មរដ្ឋបាល និងសេវាគាំទ្រ	93	58	34
P ការសិក្សាអប់រំ	207	155	52
Q សកម្មភាពសុខាភិបាល និងកិច្ចការសង្គមកិច្ច	400	272	128
R សកម្មភាពសិល្បៈ គ្រឿងកំសាន្ត និងការកំសាន្ត	117	78	38
S សកម្មភាពសេវាកម្មដទៃទៀត	357	220	136

\* ចំណេញ និងខាតបង់ប្រចាំឆ្នាំ = ការលក់ប្រចាំឆ្នាំ - ចំណាយប្រចាំឆ្នាំ

- 1) ចំណាត់ថ្នាក់វិស័យឧស្សាហកម្មស្តង់ដារអន្តរជាតិ ឬហៅថា ISIC (INTERNATIONAL STANDARD INDUSTRIAL CLASSIFICATION) ។
- 2) អង្គភាពសេដ្ឋកិច្ចដែលស្ថិតក្នុងផ្នែក A, O, T និង U នៃ ចំណាត់ថ្នាក់វិស័យឧស្សាហកម្មស្តង់ដារអន្តរជាតិជំនាក់៤ មិនត្រូវបានធ្វើអង្កេតនោះទេ។

តារាង ២៨.១.២. បំណែងភាគរយ(%)នៃប្រាក់ចំណេញ និងខាតប្រចាំឆ្នាំ បែងចែកតាមចំណាត់ថ្នាក់វិស័យ  
ឧស្សាហកម្មស្តង់ដារអន្តរជាតិ និងភេទនៃអ្នកតំណាង ឆ្នាំ២០២២

ចំណាត់ថ្នាក់វិស័យឧស្សាហកម្មស្តង់ដារអន្តរជាតិ (ISIC Rev.4 1)	ភេទអ្នកតំណាង		
	ទាំងពីរភេទ	ប្រុស	ទាំងពីរភេទ
	ភាគរយ (%)		
សរុប 2)	100.0	61.9	38.1
B សកម្មភាពអាជីវកម្មរ៉ែ និងថ្ម	0.3	0.2	0.0
C សកម្មភាពផលិតកម្ម កម្មន្តសាល	17.4	12.7	4.7
D ការផ្គត់ផ្គង់អគ្គិសនី ឧស្ម័ន ហ្គាស ចំហាយទឹក និងហ្គាស ម៉ាស៊ីនត្រជាក់	1.3	1.1	0.2
E ការផ្គត់ផ្គង់ទឹក ការងារគ្រប់គ្រងទឹកស្អុយ កាកសំណល់ និងការ កែច្នៃសំណល់	0.7	0.6	0.1
F សំណង់	0.4	0.3	0.1
G ការលក់ដុំ និងលក់រាយ ការជួសជុលយានយន្ត និង ទោចក្រយានយន្ត	24.7	9.4	15.3
H ការដឹកជញ្ជូន និងស្តុកទុក	2.2	1.9	0.4
I សកម្មភាពផ្នែកស្នាក់នៅ និងសេវាផ្នែកចំណីអាហារ	6.6	2.7	3.9
J ផ្នែកព័ត៌មានវិទ្យា និងការទំនាក់ទំនងទូរគមនាគមន៍	1.0	0.7	0.3
K សកម្មភាពហិរញ្ញវត្ថុ និងការធានារ៉ាប់រង	31.7	23.6	8.1
L សកម្មភាពអចលនទ្រព្យ	3.3	1.9	1.4
M សកម្មភាពមុខជំនាញវិជ្ជាជីវៈ វិទ្យាសាស្ត្រ និងបច្ចេកទេស	0.8	0.4	0.3
N សកម្មភាពសេវាកម្មរដ្ឋបាល និងសេវាគាំទ្រ	0.8	0.5	0.3
P ការសិក្សាអប់រំ	1.7	1.3	0.4
Q សកម្មភាពសុខាភិបាល និងកិច្ចការសង្គមកិច្ច	3.3	2.3	1.1
R សកម្មភាពសិល្បៈ គ្រឿងកំសាន្ត និងការកំសាន្ត	1.0	0.6	0.3
S សកម្មភាពសេវាកម្មដទៃទៀត	3.0	1.8	1.1

\* ចំណេញ និងខាតបង់ប្រចាំឆ្នាំ = ការលក់ប្រចាំឆ្នាំ - ចំណាយប្រចាំឆ្នាំ

1) ចំណាត់ថ្នាក់វិស័យឧស្សាហកម្មស្តង់ដារអន្តរជាតិ ឬហៅថា ISIC (INTERNATIONAL STANDARD INDUSTRIAL CLASSIFICATION) ។

2) អង្គភាពសេដ្ឋកិច្ចដែលស្ថិតក្នុងផ្នែក A, O, T និង U នៃ ចំណាត់ថ្នាក់វិស័យឧស្សាហកម្មស្តង់ដារអន្តរជាតិជំនាក់៤ មិនត្រូវបានធ្វើអង្កេតនោះទេ។



តារាង ២៨.២.១. ប្រាក់ចំណេញ និងខាតប្រចាំឆ្នាំក្នុងមួយអង្គភាពសេដ្ឋកិច្ច បែងចែកតាមចំណាត់ថ្នាក់វិស័យ  
ឧស្សាហកម្មស្តង់ដារអន្តរជាតិ និងភេទនៃអ្នកតំណាង ឆ្នាំ២០២២

ចំណាត់ថ្នាក់វិស័យឧស្សាហកម្មស្តង់ដារអន្តរជាតិ (ISIC Rev.4 1)	ភេទអ្នកតំណាង		
	ទាំងពីរភេទ	ប្រុស	ទាំងពីរភេទ
	(ដុល្លារអាមេរិកសម្រាប់អង្គភាពសេដ្ឋកិច្ចមួយ)		
សរុប 2)	16,016	32,138	8,826
B សកម្មភាពអាជីវកម្មរ៉ែ និងថ្ម	130,193	161,690	34,129
C សកម្មភាពផលិតកម្ម កម្មន្តសាល	41,896	65,874	21,184
D ការផ្គត់ផ្គង់អគ្គិសនី ឧស្ម័ន ហ្គាស ចំហាយទឹក និងហ្គាស ម៉ាស៊ីនត្រជាក់	174,367	224,889	82,835
E ការផ្គត់ផ្គង់ទឹក ការងារគ្រប់គ្រងទឹកស្អុយ កាកសំណល់ និងការ កែច្នៃសំណល់	191,182	257,858	66,490
F សំណង់	132,122	137,921	116,758
G ការលក់ដុំ និងលក់រាយ ការជួសជុលយានយន្ត និង ទោចក្រយានយន្ត	6,029	8,634	5,093
H ការដឹកជញ្ជូន និងស្តុកទុក	132,047	175,958	58,008
I សកម្មភាពផ្នែកស្នាក់នៅ និងសេវាផ្នែកចំណីអាហារ	7,420	12,889	5,727
J ផ្នែកព័ត៌មានវិទ្យា និងការទំនាក់ទំនងទូរគមនាគមន៍	166,426	192,441	128,951
K សកម្មភាពហិរញ្ញវត្ថុ និងការធានារ៉ាប់រង	366,419	636,963	164,325
L សកម្មភាពអចលនទ្រព្យ	300,380	295,255	307,693
M សកម្មភាពមុខជំនាញវិជ្ជាជីវៈ វិទ្យាសាស្ត្រ និងបច្ចេកទេស	55,587	46,103	77,562
N សកម្មភាពសេវាកម្មរដ្ឋបាល និងសេវាគាំទ្រ	31,512	30,696	33,004
P ការសិក្សាអប់រំ	16,849	16,675	17,384
Q សកម្មភាពសុខាភិបាល និងកិច្ចការសង្គមកិច្ច	32,742	34,067	30,240
R សកម្មភាពសិល្បៈ គ្រឿងកំសាន្ត និងការកំសាន្ត	27,956	48,793	14,949
S សកម្មភាពសេវាកម្មដទៃទៀត	6,807	9,582	4,637

\* ចំណេញ និងខាតបង់ប្រចាំឆ្នាំ = ការលក់ប្រចាំឆ្នាំ - ការចំណាយប្រចាំឆ្នាំ  
 \* រូបមន្តសម្រាប់គណនាចំណេញ និងខាតបង់ប្រចាំឆ្នាំក្នុងមួយអង្គភាពសេដ្ឋកិច្ច មានដូចខាងក្រោម ៖  
 ចំណេញ និងខាតបង់ប្រចាំឆ្នាំក្នុងមួយអង្គភាពសេដ្ឋកិច្ច = ចំណេញ និងខាតបង់ប្រចាំឆ្នាំ/ទំហំនៃអង្គភាពសេដ្ឋកិច្ច  
 \* អង្គភាពសេដ្ឋកិច្ចដែលគ្មានការលក់ ការលក់មិនត្រូវបានរាយការណ៍ និងគ្មានចំណាយ និងចំណាយមិនត្រូវបានរាយការណ៍ មិនត្រូវបានយកមកគណនា  
 "ចំណេញ និងខាតបង់ប្រចាំឆ្នាំក្នុងមួយអង្គភាពសេដ្ឋកិច្ចនោះទេ"  
 1) ចំណាត់ថ្នាក់វិស័យឧស្សាហកម្មស្តង់ដារអន្តរជាតិ ឬហៅថា ISIC (INTERNATIONAL STANDARD INDUSTRIAL CLASSIFICATION) ។  
 2) អង្គភាពសេដ្ឋកិច្ចដែលស្ថិតក្នុងផ្នែក A, O, T និង U នៃ ចំណាត់ថ្នាក់វិស័យឧស្សាហកម្មស្តង់ដារអន្តរជាតិជំនាក់៤ មិនត្រូវបានធ្វើអង្កេតនោះទេ។

តារាង ២៨.២.២. សមាមាត្រភាគរយ (%) នៃប្រាក់ចំណេញ និងខាតប្រចាំឆ្នាំក្នុងមួយអង្គភាពសេដ្ឋកិច្ច  
 បែងចែកតាមចំណាត់ថ្នាក់វិស័យឧស្សាហកម្មស្តង់ដារអន្តរជាតិ និងភេទនៃអ្នកតំណាង ឆ្នាំ២០២២

ចំណាត់ថ្នាក់វិស័យឧស្សាហកម្មស្តង់ដារអន្តរជាតិ (ISIC Rev.4 1)	ភេទអ្នកតំណាង		
	ទាំងពីរភេទ	ប្រុស	ស្រី
	(ភាគរយ %)		
សរុប 2)	1.0	2.0	0.6
B សកម្មភាពអាជីវកម្មរ៉ែ និងថ្ម	8.1	10.1	2.1
C សកម្មភាពផលិតកម្ម កម្មន្តសាល	2.6	4.1	1.3
D ការផ្គត់ផ្គង់អគ្គិសនី ឧស្ម័ន ហ្គាស ចំហាយទឹក និងហ្គាសម៉ាស៊ីន ត្រជាក់	10.9	14.0	5.2
E ការផ្គត់ផ្គង់ទឹក ការងារគ្រប់គ្រងទឹកស្អុយ កាកសំណល់ និងការកែច្នៃ សំណល់	11.9	16.1	4.2
F សំណង់	8.2	8.6	7.3
G ការលក់ដុំ និងលក់រាយ ការជួសជុលយានយន្ត និង ទោចក្រយានយន្ត	0.4	0.5	0.3
H ការដឹកជញ្ជូន និងស្តុកទុក	8.2	11.0	3.6
I សកម្មភាពផ្នែកស្នាក់នៅ និងសេវាផ្នែកចំណីអាហារ	0.5	0.8	0.4
J ផ្នែកព័ត៌មានវិទ្យា និងការទំនាក់ទំនងទូរគមនាគមន៍	10.4	12.0	8.1
K សកម្មភាពហិរញ្ញវត្ថុ និងការធានារ៉ាប់រង	22.9	39.8	10.3
L សកម្មភាពអចលនទ្រព្យ	18.8	18.4	19.2
M សកម្មភាពមុខជំនាញវិជ្ជាជីវៈ វិទ្យាសាស្ត្រ និងបច្ចេកទេស	3.5	2.9	4.8
N សកម្មភាពសេវាកម្មរដ្ឋបាល និងសេវាគាំទ្រ	2.0	1.9	2.1
P ការសិក្សាអប់រំ	1.1	1.0	1.1
Q សកម្មភាពសុខាភិបាល និងកិច្ចការសង្គមកិច្ច	2.0	2.1	1.9
R សកម្មភាពសិល្បៈ គ្រឿងកំសាន្ត និងការកំសាន្ត	1.7	3.0	0.9
S សកម្មភាពសេវាកម្មដទៃទៀត	0.4	0.6	0.3

\* ចំណេញ និងខាតបង់ប្រចាំឆ្នាំ = ការលក់ប្រចាំឆ្នាំ - ការចំណាយប្រចាំឆ្នាំ  
 \* រូបមន្តសម្រាប់គណនាចំណេញ និងខាតបង់ប្រចាំឆ្នាំក្នុងមួយអង្គភាពសេដ្ឋកិច្ច មានដូចខាងក្រោម ៖  
 ចំណេញ និងខាតបង់ប្រចាំឆ្នាំក្នុងមួយអង្គភាពសេដ្ឋកិច្ច = ចំណេញ និងខាតបង់ប្រចាំឆ្នាំ/ទំហំនៃអង្គភាពសេដ្ឋកិច្ច  
 \* អង្គភាពសេដ្ឋកិច្ចដែលគ្មានការលក់ ការលក់មិនត្រូវបានរាយការណ៍ និងគ្មានចំណាយ និងចំណាយមិនត្រូវបានរាយការណ៍ មិនត្រូវបានយកមកគណនា  
 "ចំណេញ និងខាតបង់ប្រចាំឆ្នាំក្នុងមួយអង្គភាពសេដ្ឋកិច្ចនោះទេ"  
 1) ចំណាត់ថ្នាក់វិស័យឧស្សាហកម្មស្តង់ដារអន្តរជាតិ ឬហៅថា ISIC (INTERNATIONAL STANDARD INDUSTRIAL CLASSIFICATION) ។  
 2) អង្គភាពសេដ្ឋកិច្ចដែលស្ថិតក្នុងផ្នែក A, O, T និង U នៃ ចំណាត់ថ្នាក់វិស័យឧស្សាហកម្មស្តង់ដារអន្តរជាតិជំនាក់៤ មិនត្រូវបានធ្វើអង្កេតនោះទេ។

តារាង ២៨.៣.១. ប្រាក់ចំណេញ និងខាតប្រចាំឆ្នាំសម្រាប់អ្នកចូលរួមការងារម្នាក់ បែងចែកតាមចំណាត់ថ្នាក់  
វិស័យឧស្សាហកម្មស្តង់ដារអន្តរជាតិ និងភេទនៃអ្នកតំណាង ឆ្នាំ២០២២

ចំណាត់ថ្នាក់វិស័យឧស្សាហកម្មស្តង់ដារអន្តរជាតិ (ISIC Rev.4 1)	ភេទអ្នកតំណាង		
	ទាំងពីរភេទ	ប្រុស	ស្រី
	( ដុល្លារសហរដ្ឋអាមេរិក/អ្នកចូលរួមការងារម្នាក់ )		
សរុប 2)	4,050	4,618	3,375
B សកម្មភាពអាជីវកម្មវិវេ និងថ្ម	8,235	8,251	7,999
C សកម្មភាពផលិតកម្ម កម្មន្តសាល	1,877	2,074	1,496
D ការផ្គត់ផ្គង់អគ្គិសនី ឧស្ម័ន ហ្គាស ចំហាយទឹក និងហ្គាសម៉ាស៊ីនត្រជាក់	8,930	8,523	11,669
E ការផ្គត់ផ្គង់ទឹក ការងារគ្រប់គ្រងទឹកស្អុយ កាកសំណល់ និងការកែច្នៃសំណល់	10,857	12,228	5,988
F សំណង់	6,899	6,547	8,297
G ការលក់ដុំ និងលក់រាយ ការជួសជុលយានយន្ត និង ទោចក្រយានយន្ត	3,239	3,614	3,046
H ការដឹកជញ្ជូន និងស្តុកទុក	11,558	13,222	7,032
I សកម្មភាពផ្នែកស្នាក់នៅ និងសេវាផ្នែកចំណីអាហារ	2,761	3,036	2,597
J ផ្នែកព័ត៌មានវិទ្យា និងការទំនាក់ទំនងទូរគមនាគមន៍	10,134	9,880	10,727
K សកម្មភាពហិរញ្ញវត្ថុ និងការធានារ៉ាប់រង	32,912	35,366	27,405
L សកម្មភាពអចលនទ្រព្យ	23,221	21,092	26,944
M សកម្មភាពមុខជំនាញវិជ្ជាជីវៈ វិទ្យាសាស្ត្រ និងបច្ចេកទេស	8,045	6,800	10,756
N សកម្មភាពសេវាកម្មរដ្ឋបាល និងសេវាគាំទ្រ	4,521	4,296	4,963
P ការសិក្សាអប់រំ	989	916	1,289
Q សកម្មភាពសុខាភិបាល និងកិច្ចការសង្គមកិច្ច	5,739	5,345	6,807
R សកម្មភាពសិល្បៈ គ្រឿងកំសាន្ត និងការកំសាន្ត	4,143	4,460	3,618
S សកម្មភាពសេវាកម្មដទៃទៀត	3,179	3,955	2,414

\* ចំណេញ និងខាតបង់ប្រចាំឆ្នាំ = ការលក់ប្រចាំឆ្នាំ - ការចំណាយប្រចាំឆ្នាំ  
 \* រូបមន្តសម្រាប់គណនាចំណេញ និងខាតបង់ប្រចាំឆ្នាំក្នុងម្នាក់នៃអ្នកចូលរួមការងារ មានដូចខាងក្រោម ៖  
 ចំណេញ និងខាតបង់ប្រចាំឆ្នាំក្នុងម្នាក់នៃអ្នកចូលរួមការងារ = ចំណេញ និងខាតបង់ប្រចាំឆ្នាំ/ទំហំនៃអ្នកចូលរួមការងារសរុប  
 \* អ្នកចូលរួមការងាររបស់អង្គការសេដ្ឋកិច្ចដែលគ្មានការលក់ ការលក់មិនត្រូវបានរាយការណ៍ និងគ្មានចំណាយ និងចំណាយមិនត្រូវបានរាយការណ៍  
 មិនត្រូវបានយកមកគណនា "ចំណេញ និងខាតបង់ប្រចាំឆ្នាំក្នុងមួយអង្គការសេដ្ឋកិច្ចនោះទេ"  
 1) ចំណាត់ថ្នាក់វិស័យឧស្សាហកម្មស្តង់ដារអន្តរជាតិ ឬហៅថា ISIC (INTERNATIONAL STANDARD INDUSTRIAL CLASSIFICATION) ។  
 2) អង្គការសេដ្ឋកិច្ចដែលស្ថិតក្នុងផ្នែក A, O, T និង U នៃ ចំណាត់ថ្នាក់វិស័យឧស្សាហកម្មស្តង់ដារអន្តរជាតិជំនាក់៤ មិនត្រូវបានធ្វើអង្កេតនោះទេ។

តារាង២៨.៣.២. សមាមាត្រភាគរយ(%)នៃប្រាក់ចំណេញ និងខាតប្រចាំឆ្នាំសម្រាប់អ្នកចូលរួមការងារម្នាក់ បែងចែក តាមចំណាត់ថ្នាក់ វិស័យឧស្សាហកម្មស្តង់ដារអន្តរជាតិ និងភេទនៃអ្នកតំណាង ឆ្នាំ២០២២

ចំណាត់ថ្នាក់វិស័យឧស្សាហកម្មស្តង់ដារអន្តរជាតិ (ISIC Rev.4 1)	ភេទនៃអ្នកតំណាង		
	ទាំងពីរភេទ	ប្រុស	ស្រី
	(ភាគរយ %)		
សរុប 2)	1.0	1.1	0.8
B សកម្មភាពអាជីវកម្មរ៉ែ និងថ្ម	2.0	2.0	2.0
C សកម្មភាពផលិតកម្ម កម្មន្តសាល	0.5	0.5	0.4
D ការផ្គត់ផ្គង់អគ្គិសនី ឧស្ម័ន ហ្គាស ចំហាយទឹក និងហ្គាសម៉ាស៊ីន ត្រជាក់	2.2	2.1	2.9
E ការផ្គត់ផ្គង់ទឹក ការងារគ្រប់គ្រងទឹកស្អុយ កាកសំណល់ និងការកែច្នៃ សំណល់	2.7	3.0	1.5
F សំណង់	1.7	1.6	2.0
G ការលក់ដុំ និងលក់រាយ ការជួសជុលយានយន្ត និង ទោចក្រយានយន្ត	0.8	0.9	0.8
H ការដឹកជញ្ជូន និងស្តុកទុក	2.9	3.3	1.7
I សកម្មភាពផ្នែកស្នាក់នៅ និងសេវាផ្នែកចំណីអាហារ	0.7	0.7	0.6
J ផ្នែកព័ត៌មានវិទ្យា និងការទំនាក់ទំនងទូរគមនាគមន៍	2.5	2.4	2.6
K សកម្មភាពហិរញ្ញវត្ថុ និងការធានារ៉ាប់រង	8.1	8.7	6.8
L សកម្មភាពអចលនទ្រព្យ	5.7	5.2	6.7
M សកម្មភាពមុខជំនាញវិជ្ជាជីវៈ វិទ្យាសាស្ត្រ និងបច្ចេកទេស	2.0	1.7	2.7
N សកម្មភាពសេវាកម្មរដ្ឋបាល និងសេវាគាំទ្រ	1.1	1.1	1.2
P ការសិក្សាអប់រំ	0.2	0.2	0.3
Q សកម្មភាពសុខាភិបាល និងកិច្ចការសង្គមកិច្ច	1.4	1.3	1.7
R សកម្មភាពសិល្បៈ គ្រឿងកំសាន្ត និងការកំសាន្ត	1.0	1.1	0.9
S សកម្មភាពសេវាកម្មដទៃទៀត	0.8	1.0	0.6

\* ចំណេញ និងខាតបង់ប្រចាំឆ្នាំ = ការលក់ប្រចាំឆ្នាំ - ការចំណាយប្រចាំឆ្នាំ  
 \* រូបមន្តសម្រាប់គណនាចំណេញ និងខាតបង់ប្រចាំឆ្នាំក្នុងម្នាក់នៃអ្នកចូលរួមការងារ មានដូចខាងក្រោម ៖  
 ចំណេញ និងខាតបង់ប្រចាំឆ្នាំក្នុងម្នាក់នៃអ្នកចូលរួមការងារ = ចំណេញ និងខាតបង់ប្រចាំឆ្នាំ/ទំហំនៃអ្នកចូលរួមការងារសរុប  
 \* អ្នកចូលរួមការងាររបស់អង្គការសេដ្ឋកិច្ចដែលគ្មានការលក់ ការលក់មិនត្រូវបានរាយការណ៍ និងគ្មានចំណាយ និងចំណាយមិនត្រូវបានរាយការណ៍ មិនត្រូវបានយកមកគណនា "ចំណេញ និងខាតបង់ប្រចាំឆ្នាំក្នុងម្នាក់នៃអង្គការសេដ្ឋកិច្ចនោះទេ"<sup>1</sup>  
 1) ចំណាត់ថ្នាក់វិស័យឧស្សាហកម្មស្តង់ដារអន្តរជាតិ ឬហៅថា ISIC (INTERNATIONAL STANDARD INDUSTRIAL CLASSIFICATION) <sup>1</sup>  
 2) អង្គការសេដ្ឋកិច្ចដែលស្ថិតក្នុងផ្នែក A, O, T និង U នៃ ចំណាត់ថ្នាក់វិស័យឧស្សាហកម្មស្តង់ដារអន្តរជាតិជំនាក់៤ មិនត្រូវបានធ្វើអង្កេតនោះទេ <sup>1</sup>

តារាង ២៩.១. ប្រាក់ចំណេញ និងខាតប្រចាំឆ្នាំ បែងចែកតាមភេទនៃអ្នកតំណាង និងរាជធានី ខេត្ត ឆ្នាំ២០២២

រាជធានី ខេត្ត	ភេទនៃអ្នកតំណាង					
	ទាំងពីរភេទ	ប្រុស	ស្រី	ទាំងពីរភេទ	ប្រុស	ស្រី
	(លានដុល្លារសហរដ្ឋអាមេរិក)			ភាគរយ (%)		
<b>កម្ពុជា</b>	12,071	7,471	4,600	100.0	61.9	38.1
០១ បន្ទាយមានជ័យ	287	148	140	2.4	1.2	1.2
០២ បាត់ដំបង	564	335	229	4.7	2.8	1.9
០៣ កំពង់ចាម	475	311	164	3.9	2.6	1.4
០៤ កំពង់ឆ្នាំង	509	314	195	4.2	2.6	1.6
០៥ កំពង់ស្ពឺ	460	317	143	3.8	2.6	1.2
០៦ កំពង់ធំ	282	166	116	2.3	1.4	1.0
០៧ កំពត	265	170	95	2.2	1.4	0.8
០៨ កណ្តាល	847	538	309	7.0	4.5	2.6
០៩ កោះកុង	114	75	39	0.9	0.6	0.3
១០ ក្រចេះ	120	67	53	1.0	0.6	0.4
១១ មណ្ឌលគិរី	56	37	20	0.5	0.3	0.2
១២ រាជធានីភ្នំពេញ	4,786	2,964	1,822	39.6	24.6	15.1
១៣ ព្រះវិហារ	108	53	55	0.9	0.4	0.5
១៤ ព្រៃវែង	330	180	149	2.7	1.5	1.2
១៥ ពោធិ៍សាត់	192	105	87	1.6	0.9	0.7
១៦ រតនៈគិរី	79	52	27	0.7	0.4	0.2
១៧ សៀមរាប	446	213	233	3.7	1.8	1.9
១៨ ព្រះសីហនុ	404	294	110	3.3	2.4	0.9
១៩ ស្ទឹងត្រែង	64	31	33	0.5	0.3	0.3
២០ ស្វាយរៀង	505	365	139	4.2	3.0	1.2
២១ តាកែវ	688	457	231	5.7	3.8	1.9
២២ ឧត្តរមានជ័យ	122	75	47	1.0	0.6	0.4
២៣ កែប	23	12	12	0.2	0.1	0.1
២៤ ប៉ៃលិន	54	29	25	0.4	0.2	0.2
២៥ ត្បូងឃ្មុំ	292	163	129	2.4	1.3	1.1

\* ចំណេញ និងខាតប្រចាំឆ្នាំ = ការលក់ប្រចាំឆ្នាំ - ការចំណាយប្រចាំឆ្នាំ



**ផ្នែកទី៦**  
**តារាងទិន្នន័យអំពី**  
**ករណីផលប៉ះពាល់ពីជំងឺកូវីដ-១៩ ( COVID-19 )**

សម្គាល់៖ រាល់ទិន្នន័យ តួលេខបង្ហាញនៅក្នុងតារាងទិន្នន័យអំពីផលប៉ះពាល់ពីជំងឺកូវីដ-១៩គឺត្រូវបានបង្ហាញជា“លេខបញ្ជាក់” ដើម្បីរក្សាភាពងាយស្រួលនៃទិន្នន័យព័ត៌មានពីកម្មវិធីវិភាគស្ថិតិ សម្រាប់របាយការណ៍លទ្ធផលជាភាសាខ្មែរ និងអង់គ្លេស។

តារាង ៦.១. ទំហំនៃអង្គការសេដ្ឋកិច្ច បែងចែកតាមទំហំនៃអ្នកចូលរួមការងារ និងផលប៉ះពាល់ពីជំងឺកូវីដ១៩ ឆ្នាំ២០២២

(១/៤)

ទំហំនៃ អ្នកចូលរួមការងារ	កត្តាប៉ះពាល់ពីជំងឺកូវីដ១៩							
	សរុប	មិនប៉ះពាល់	អាជីវកម្ម មានភាព ប្រសើរ	ការថយចុះ នៃចំណូល	ការថយ ចុះតម្រូវ ការទីផ្សារ	ការកើន ឡើង ចំណាយ	ការកើនថ្លៃ វត្ថុធាតុដើម	កង្វះវត្ថុ ធាតុដើម
	(អង្គការសេដ្ឋកិច្ច <sup>10</sup> )							
សរុប	1,691,536	146,403	3,878	587,793	212,760	433,703	99,490	21,613
១ នាក់	827,510	65898	1815	292387	103479	215867	48648	10674
២	580,200	45028	1439	202710	73852	149370	35460	7155
៣	121,529	10735	259	41693	15715	31000	7231	1471
៤	56,478	5374	114	19158	7433	14177	3236	727
៥	28,345	3176	59	9498	3585	6991	1458	364
៦	17,103	2243	34	5551	2170	4022	852	238
៧	10,303	1673	22	3216	1258	2345	491	134
៨	7,786	1374	32	2342	895	1740	354	121
៩	5,206	1066	15	1531	570	1118	208	76
១០-១៩	22,392	5340	55	6192	2358	4549	944	305
២០-៤៩	8,414	2747	13	2029	775	1485	303	121
៥០-៩៩	2,704	925	6	619	259	435	103	46
១០០-៤៩៩	2,247	605	9	539	238	364	107	98
៥០០-៩៩៩	694	117	3	175	89	130	49	37
១០០០ និងច្រើនជាង	625	102	3	153	84	110	46	46
៥ និងច្រើនជាង	105,819	19,368	251	31,845	12,281	23,289	4,915	1,586
១០ និងច្រើនជាង	37,076	9,836	89	9,707	3,803	7,073	1,552	653
២០ និងច្រើនជាង	14,684	4,496	34	3,515	1,445	2,524	608	348
៥០ និងច្រើនជាង	6,270	1,749	21	1,486	670	1,039	305	227
១០០ និងច្រើនជាង	3,566	824	15	867	411	604	202	181
៥០០ និងច្រើនជាង	1,319	219	6	328	173	240	95	83
១-១០ នាក់	1,659,381	137607	3800	579527	209466	427699	98151	21028
១១-៥០	25,885	7047	57	6780	2624	4965	1034	358
៥១-១០០	2,704	925	6	619	259	435	103	46
១០១ និងច្រើនជាង	3,566	824	15	867	411	604	202	181

<sup>10</sup> ចំនួនអង្គការសេដ្ឋកិច្ចសរុបក្នុងផ្នែកនេះច្រើនជាង ៦៥៣.៦៧០ ព្រោះសំនួរពហុជ្រើសរើសដែលក្នុងនោះមានអង្គការសេដ្ឋកិច្ចមួយចំនួនបានជ្រើសរើសចំលើយច្រើនជាងម្តង។



តារាង ៦.១. ទំហំនៃអង្គភាពសេដ្ឋកិច្ច បែងចែកតាមទំហំនៃអ្នកចូលរួមការងារ និងផលប៉ះពាល់ពីជំងឺកូវីដ១៩ ឆ្នាំ ២០២២ (២/៤)

ទំហំនៃ អ្នកចូលរួមការងារ	កត្តាប៉ះពាល់ពីជំងឺកូវីដ១៩						
	កង្វះខាត និយោជិតឬ កម្មករ	កង្វះខាតទុន បង្វិល	លំបាកដំណើរ ការឥណទាន	អត្រាការប្រាក់ ខ្ពស់	បញ្ហាផ្នែកស ង្វាក់ផ្គត់ផ្គង់ ឬ ទ្រុឌទ្រោម	បន្ថយទំហំនៃ បុគ្គលិក	ផ្សេងៗ
	(អង្គភាពសេដ្ឋកិច្ច)						
សរុប	2,345	153,878	6,706	12,898	350	5,106	4,613
១ នាក់	602	75625	3317	6122	69	1120	1887
២	512	55400	2284	4808	63	1076	1043
៣	213	10874	478	905	24	614	317
៤	148	4817	183	420	12	482	197
៥	102	2319	115	197	12	323	146
៦	83	1297	81	148	13	239	132
៧	74	709	29	66	9	160	117
៨	67	542	34	47	9	127	102
៩	64	311	27	25	7	104	84
១០-១៩	210	1364	84	109	40	472	370
២០-៤៩	92	396	48	34	19	210	142
៥០-៩៩	60	103	5	7	16	73	47
១០០-៤៩៩	64	82	16	10	24	66	25
៥០០-៩៩៩	28	27	4	0	16	16	3
១០០០ និងច្រើនជាង	26	12	1	0	17	24	1
៥ និងច្រើនជាង	870	7,162	444	643	182	1,814	1,169
១០ និងច្រើនជាង	480	1,984	158	160	132	861	588
២០ និងច្រើនជាង	270	620	74	51	92	389	218
៥០ និងច្រើនជាង	178	224	26	17	73	179	76
១០០ និងច្រើនជាង	118	121	21	10	57	106	29
៥០០ និងច្រើនជាង	54	39	5	-	33	40	4
១-១០ នាក់	1908	152213	6562	12767	221	4354	4078
១១-៥០	259	1441	118	114	56	573	459
៥១-១០០	60	103	5	7	16	73	47
១០១ និងច្រើនជាង	118	121	21	10	57	106	29

តារាង ៦.១. បំណែងចែកភាគរយ(%)នៃអង្គការសេដ្ឋកិច្ច បែងចែកតាមទំហំនៃអ្នកចូលរួមការងារ និងផលប៉ះពាល់ពីជំងឺកូវីដ១៩ ឆ្នាំ២០២២ (៣/៤)

ទំហំនៃអ្នកចូលរួមការងារ	កត្តាប៉ះពាល់ពីជំងឺកូវីដ១៩							
	សរុប	មិនប៉ះពាល់	អាជីវកម្មមានភាពប្រសើរ	ការថយចុះនៃចំណូល	ការថយចុះតម្រូវការទីផ្សារ	ការកើនឡើងចំណាយ	ការកើនថ្លៃវត្ថុធាតុដើម	កង្វះវត្ថុធាតុដើម
	ភាគរយ (%)							
សរុប	100.0	8.7	0.2	34.7	12.6	25.6	5.9	1.3
១ នាក់	48.9	3.9	0.1	17.3	6.1	12.8	2.9	0.6
២	34.3	2.7	0.1	12.0	4.4	8.8	2.1	0.4
៣	7.2	0.6	0.0	2.5	0.9	1.8	0.4	0.1
៤	3.3	0.3	0.0	1.1	0.4	0.8	0.2	0.0
៥	1.7	0.2	0.0	0.6	0.2	0.4	0.1	0.0
៦	1.0	0.1	0.0	0.3	0.1	0.2	0.1	0.0
៧	0.6	0.1	0.0	0.2	0.1	0.1	0.0	0.0
៨	0.5	0.1	0.0	0.1	0.1	0.1	0.0	0.0
៩	0.3	0.1	0.0	0.1	0.0	0.1	0.0	0.0
១០-១៩	1.3	0.3	0.0	0.4	0.1	0.3	0.1	0.0
២០-៤៩	0.5	0.2	0.0	0.1	0.0	0.1	0.0	0.0
៥០-៩៩	0.2	0.1	0.0	0.0	0.0	0.0	0.0	0.0
១០០-៤៩៩	0.1	0.0	0.0	0.0	0.0	0.0	0.0	0.0
៥០០-៩៩៩	0.0	0.0	0.0	0.0	0.0	0.0	0.0	0.0
១០០០ និងច្រើនជាង	0.0	0.0	0.0	0.0	0.0	0.0	0.0	0.0
៥ និងច្រើនជាង	6.3	1.1	0.0	1.9	0.7	1.4	0.3	0.1
១០ និងច្រើនជាង	2.2	0.6	0.0	0.6	0.2	0.4	0.1	0.0
២០ និងច្រើនជាង	0.9	0.3	0.0	0.2	0.1	0.1	0.0	0.0
៥០ និងច្រើនជាង	0.4	0.1	0.0	0.1	0.0	0.1	0.0	0.0
១០០ និងច្រើនជាង	0.2	0.0	0.0	0.1	0.0	0.0	0.0	0.0
៥០០ និងច្រើនជាង	0.1	0.0	0.0	0.0	0.0	0.0	0.0	0.0
១-១០ នាក់	98.1	8.1	0.2	34.3	12.4	25.3	5.8	1.2
១១-៥០	1.5	0.4	0.0	0.4	0.2	0.3	0.1	0.0
៥១-១០០	0.2	0.1	0.0	0.0	0.0	0.0	0.0	0.0
១០១ និងច្រើនជាង	0.2	0.0	0.0	0.1	0.0	0.0	0.0	0.0

តារាង ៦.១. បំណែងចែកភាគរយ(%)នៃអង្គភាពសេដ្ឋកិច្ច បែងចែកតាមទំហំនៃអ្នកចូលរួមការងារ និងផលប៉ះពាល់ពីជំងឺកូវីដ១៩ ឆ្នាំ២០២២ (៤/៤)

ទំហំនៃអ្នកចូលរួមការងារ	កត្តាប៉ះពាល់ពីជំងឺកូវីដ១៩						
	កង្វះខាតនិយោជិតឬកម្មករ	កង្វះខាតទុនបង្វិល	លំបាកដំណើរការឥណទាន	អត្រាការប្រាក់ខ្ពស់	បញ្ហាផ្នែកសង្វាក់ផ្គត់ផ្គង់ ឬទ្រុឌទ្រោម	បន្ថយទំហំនៃបុគ្គលិក	ផ្សេងៗ
	ភាគរយ (%)						
សរុប	0.1	9.1	0.4	0.8	0.0	0.3	0.3
១ នាក់	0.0	4.5	0.2	0.4	0.0	0.1	0.1
២	0.0	3.3	0.1	0.3	0.0	0.1	0.1
៣	0.0	0.6	0.0	0.1	0.0	0.0	0.0
៤	0.0	0.3	0.0	0.0	0.0	0.0	0.0
៥	0.0	0.1	0.0	0.0	0.0	0.0	0.0
៦	0.0	0.1	0.0	0.0	0.0	0.0	0.0
៧	0.0	0.0	0.0	0.0	0.0	0.0	0.0
៨	0.0	0.0	0.0	0.0	0.0	0.0	0.0
៩	0.0	0.0	0.0	0.0	0.0	0.0	0.0
១០-១៩	0.0	0.1	0.0	0.0	0.0	0.0	0.0
២០-៤៩	0.0	0.0	0.0	0.0	0.0	0.0	0.0
៥០-៩៩	0.0	0.0	0.0	0.0	0.0	0.0	0.0
១០០-៤៩៩	0.0	0.0	0.0	0.0	0.0	0.0	0.0
៥០០-៩៩៩	0.0	0.0	0.0	-	0.0	0.0	0.0
១០០០ និងច្រើនជាង	0.0	0.0	0.0	-	0.0	0.0	0.0
៥ និងច្រើនជាង	0.1	0.4	0.0	0.0	0.0	0.1	0.1
១០ និងច្រើនជាង	0.0	0.1	0.0	0.0	0.0	0.1	0.0
២០ និងច្រើនជាង	0.0	0.0	0.0	0.0	0.0	0.0	0.0
៥០ និងច្រើនជាង	0.0	0.0	0.0	0.0	0.0	0.0	0.0
១០០ និងច្រើនជាង	0.0	0.0	0.0	0.0	0.0	0.0	0.0
៥០០ និងច្រើនជាង	0.0	0.0	0.0	-	0.0	0.0	0.0
១-១០ នាក់	0.1	9.0	0.4	0.8	0.0	0.3	0.2
១១-៥០	0.0	0.1	0.0	0.0	0.0	0.0	0.0
៥១-១០០	0.0	0.0	0.0	0.0	0.0	0.0	0.0
១០១ និងច្រើនជាង	0.0	0.0	0.0	0.0	0.0	0.0	0.0

តារាង ៦.២. ទំហំនៃអង្គការសេដ្ឋកិច្ច បែងចែកតាមចំណាត់ថ្នាក់វិស័យឧស្សាហកម្មស្តង់ដារអន្តរជាតិ និងផលប៉ះពាល់ពីជំងឺកូវីដ១៩ ឆ្នាំ២០២២ (១/៦)

ចំណាត់ថ្នាក់វិស័យឧស្សាហកម្មស្តង់ដារអន្តរជាតិ (ISIC Rev.4 1)	កត្តាប៉ះពាល់ពីជំងឺកូវីដ១៩				
	សរុប	មិនប៉ះពាល់	អាជីវកម្មមានភាពប្រសើរ	ការថយចុះនៃចំណូល	ការថយចុះតម្រូវការទីផ្សារ
	(អង្គការសេដ្ឋកិច្ច)				
សរុប 2)	1,691,536	146,403	3,878	587,793	212,760
B សកម្មភាពអាជីវកម្មរ៉ែ និងថ្ម	560	54	-	173	80
C សកម្មភាពផលិតកម្ម កម្មន្តសាល	113,159	9,534	204	39,046	14,883
D ការផ្គត់ផ្គង់អគ្គិសនី ឧស្ម័ន ហ្គាស ចំហាយទឹក និងហ្គាសម៉ាស៊ីនត្រជាក់	1,827	314	7	572	220
E ការផ្គត់ផ្គង់ទឹក ការងារគ្រប់គ្រងទឹកស្អុយ កាកសំណល់ និងការកែច្នៃសំណល់	862	174	3	253	84
F សំណង់	755	99	1	240	102
G ការលក់ដុំ និងលក់រាយ ការជួសជុលយានយន្ត និងទោចក្រយានយន្ត	1,128,937	87,002	2,654	395,619	143,353
H ការដឹកជញ្ជូន និងស្តុកទុក	3,465	1,087	9	900	327
I សកម្មភាពផ្នែកស្នាក់នៅ និងសេវាផ្នែកចំណីអាហារ	241,236	19,598	514	85,139	29,908
J ផ្នែកព័ត៌មានវិទ្យា និងការទំនាក់ទំនងទូរគមនាគមន៍	1,269	350	2	340	144
K សកម្មភាពហិរញ្ញវត្ថុ និងការធានារ៉ាប់រង	19,370	4,395	53	5,839	2,232
L សកម្មភាពអចលនទ្រព្យ	2,729	450	6	865	407
M សកម្មភាពមុខជំនាញវិជ្ជាជីវៈ វិទ្យាសាស្ត្រ និងបច្ចេកទេស	3,726	318	7	1,287	517
N សកម្មភាពសេវាកម្មរដ្ឋបាល និងសេវាកាត់ទ្រូ	6,516	510	15	2,343	907
P ការសិក្សាអប់រំ	19,054	6,568	47	4,164	1,274
Q សកម្មភាពសុខាភិបាល និងកិច្ចការសង្គមកិច្ច	25,308	3,400	127	8,325	2,956
R សកម្មភាពសិល្បៈ គ្រឿងកំសាន្ត និងការកំសាន្ត	9,247	894	23	3,207	1,321
S សកម្មភាពសេវាកម្មផ្សេងទៀត	113,516	11,656	206	39,481	14,045

1) ចំណាត់ថ្នាក់វិស័យឧស្សាហកម្មស្តង់ដារអន្តរជាតិ ឬហៅថា ISIC (INTERNATIONAL STANDARD INDUSTRIAL CLASSIFICATION) ។  
 2) អង្គការសេដ្ឋកិច្ចដែលស្ថិតក្នុងផ្នែក A, O, T និង U នៃ ចំណាត់ថ្នាក់វិស័យឧស្សាហកម្មស្តង់ដារអន្តរជាតិជំនាក់៤ មិនត្រូវបានធ្វើអង្កេតនោះទេ។

តារាង ៦.២. ទំហំនៃអង្គការសេដ្ឋកិច្ច បែងចែកតាមចំណាត់ថ្នាក់វិស័យឧស្សាហកម្មស្តង់ដារអន្តរជាតិ និងផល  
ប៉ះពាល់ពីជំងឺកូវីដ១៩ ឆ្នាំ២០២២ (២/៦)

ចំណាត់ថ្នាក់វិស័យឧស្សាហកម្មស្តង់ដារអន្តរជាតិ (ISIC Rev.4 1)	កត្តាប៉ះពាល់ពីជំងឺកូវីដ១៩				
	ការកើនឡើង ចំណាយ	ការកើនថ្លៃ វត្ថុធាតុដើម	កង្វះវត្ថុធាតុ ដើម	កង្វះខាត និយោជិតឬ កម្មករ	កង្វះខាត ទុនបង្វិល
	(អង្គការសេដ្ឋកិច្ច)				
សរុប 2)	433,703	99,490	21,613	2,345	153,878
B សកម្មភាពអាជីវកម្មរ៉ែ និងថ្ម	126	18	5	4	80
C សកម្មភាពផលិតកម្ម កម្មន្តសាល	28,852	7,332	1,889	295	9,293
D ការផ្គត់ផ្គង់អគ្គិសនី ឧស្ម័ន ហ្គាស ចំហាយទឹក និង ហ្គាសម៉ាស៊ីនត្រជាក់	406	99	36	7	117
E ការផ្គត់ផ្គង់ទឹក ការងារគ្រប់គ្រងទឹកស្អុយ កាក សំណល់ និងការកែច្នៃសំណល់	198	41	15	5	74
F សំណង់	182	36	12	2	62
G ការលក់ដុំ និងលក់រាយ ការជួសជុលយានយន្ត និង ទោចក្រយានយន្ត	291,187	68,288	14,108	937	108,007
H ការដឹកជញ្ជូន និងស្តុកទុក	686	117	28	15	217
I សកម្មភាពផ្នែកស្នាក់នៅ និងសេវាផ្នែកចំណីអាហារ	62,947	14,314	3,007	286	21,156
J ផ្នែកព័ត៌មានវិទ្យា និងការទំនាក់ទំនងទូរគមនាគមន៍	249	44	16	4	81
K សកម្មភាពហិរញ្ញវត្ថុ និងការធានារ៉ាប់រង	4,272	621	197	26	1,404
L សកម្មភាពអចលនទ្រព្យ	627	65	49	12	149
M សកម្មភាពមុខជំនាញវិជ្ជាជីវៈ វិទ្យាសាស្ត្រ និង បច្ចេកទេស	953	217	70	15	264
N សកម្មភាពសេវាកម្មរដ្ឋបាល និងសេវាគាំទ្រ	1,624	287	88	41	526
P ការសិក្សាអប់រំ	3,257	537	211	341	901
Q សកម្មភាពសុខាភិបាល និងកិច្ចការសង្គមកិច្ច	6,174	1,478	359	146	1,752
R សកម្មភាពសិល្បៈ គ្រឿងកំសាន្ត និងការកំសាន្ត	2,340	372	134	24	742
S សកម្មភាពសេវាកម្មដទៃទៀត	29,623	5,624	1,389	185	9,053

1) ចំណាត់ថ្នាក់វិស័យឧស្សាហកម្មស្តង់ដារអន្តរជាតិ ឬហៅថា ISIC (INTERNATIONAL STANDARD INDUSTRIAL CLASSIFICATION) ។

2) អង្គការសេដ្ឋកិច្ចដែលស្ថិតក្នុងផ្នែក A, O, T និង U នៃ ចំណាត់ថ្នាក់វិស័យឧស្សាហកម្មស្តង់ដារអន្តរជាតិជំនាក់៤ មិនត្រូវបានធ្វើអង្កេតនោះទេ។

តារាង ៦.២. ទំហំនៃអង្គការសេដ្ឋកិច្ច បែងចែកតាមចំណាត់ថ្នាក់វិស័យឧស្សាហកម្មស្តង់ដារអន្តរជាតិ និង ផលប៉ះពាល់ពីជំងឺកូវីដ១៩ ឆ្នាំ២០២២ (៣/៦)

ចំណាត់ថ្នាក់វិស័យឧស្សាហកម្មស្តង់ដារអន្តរជាតិ (ISIC Rev.4 1)	កត្តាប៉ះពាល់ពីជំងឺកូវីដ១៩				
	លំបាកដំណើរ ការឥណទាន	អត្រាការ ប្រាក់ខ្ពស់	បញ្ហាផ្នែកស ង្វាក់ផ្គត់ផ្គង់ ឬទុំជីស្ទីក	បន្ថយទំហំ នៃបុគ្គលិក	ផ្សេងៗ
	(អង្គការសេដ្ឋកិច្ច)				
សរុប 2)	6,706	12,898	350	5,106	4,613
B សកម្មភាពអាជីវកម្មវី និងថ្ម	3	1	2	8	6
C សកម្មភាពផលិតកម្ម កម្មន្តសាល	325	750	76	482	198
D ការផ្គត់ផ្គង់អគ្គិសនី ឧស្ម័ន ហ្គាស ចំហាយទឹក និង ហ្គាស ម៉ាស៊ីនត្រជាក់	7	20	2	15	5
E ការផ្គត់ផ្គង់ទឹក ការងារគ្រប់គ្រងទឹកស្អុយ កាក សំណល់ និងការកែច្នៃសំណល់	1	2	-	6	6
F សំណង់	4	5	3	7	-
G ការលក់ដុំ និងលក់រាយ ការជួសជុលយានយន្ត និង ទោចក្រយានយន្ត	4,450	8,946	146	2,178	2,062
H ការដឹកជញ្ជូន និងស្តុកទុក	10	16	6	40	7
I សកម្មភាពផ្នែកស្នាក់នៅ និងសេវាផ្នែកចំណីអាហារ	984	1,826	25	985	547
J ផ្នែកព័ត៌មានវិទ្យា និងការទំនាក់ទំនងទូរគមនាគមន៍	3	5	2	23	6
K សកម្មភាពហិរញ្ញវត្ថុ និងការធានារ៉ាប់រង	101	126	6	59	39
L សកម្មភាពអចលនទ្រព្យ	10	18	-	48	23
M សកម្មភាពមុខជំនាញវិជ្ជាជីវៈ វិទ្យាសាស្ត្រ និង បច្ចេកទេស	12	26	2	30	8
N សកម្មភាពសេវាកម្មរដ្ឋបាល និងសេវាគាំទ្រ	33	53	-	77	12
P ការសិក្សាអប់រំ	159	103	41	428	1,023
Q សកម្មភាពសុខាភិបាល និងកិច្ចការសង្គមកិច្ច	114	152	16	208	101
R សកម្មភាពសិល្បៈ គ្រឿងកំសាន្ត និងការកំសាន្ត	26	60	3	66	35
S សកម្មភាពសេវាកម្មដទៃទៀត	464	789	20	446	535

1) ចំណាត់ថ្នាក់វិស័យឧស្សាហកម្មស្តង់ដារអន្តរជាតិ ឬហៅថា ISIC (INTERNATIONAL STANDARD INDUSTRIAL CLASSIFICATION) ។

2) អង្គការសេដ្ឋកិច្ចដែលស្ថិតក្នុងផ្នែក A, O, T និង U នៃ ចំណាត់ថ្នាក់វិស័យឧស្សាហកម្មស្តង់ដារអន្តរជាតិជំនាក់៤ មិនត្រូវបានធ្វើអង្កេតនោះទេ។

តារាង ៦.២. បំណែងចែកភាគរយ (%) នៃអង្គការសេដ្ឋកិច្ច បែងចែកតាមចំណាត់ថ្នាក់វិស័យឧស្សាហកម្ម ស្តង់ដារអន្តរជាតិ និងផលប៉ះពាល់ពីជំងឺកូវីដ១៩ ឆ្នាំ២០២២ (៤/៦)

ចំណាត់ថ្នាក់វិស័យឧស្សាហកម្មស្តង់ដារអន្តរជាតិ (ISIC Rev.4 1)	កត្តាប៉ះពាល់ពីជំងឺកូវីដ១៩				
	សរុប	មិនប៉ះពាល់	អាជីវកម្ម មានភាព ប្រសើរ	ការថយចុះ នៃចំណូល	ការថយចុះ តម្រូវការទី ផ្សារ
	ភាគរយ (%)				
សរុប 2)	100.0	8.7	0.2	34.7	12.6
B សកម្មភាពអាជីវកម្មវិវេក និងថ្ម	0.0	0.0	-	0.0	0.0
C សកម្មភាពផលិតកម្ម កម្មន្តសាល	6.7	0.6	0.0	2.3	0.9
D ការផ្គត់ផ្គង់អគ្គិសនី ឧស្ម័ន ហ្គាស ចំហាយទឹក និង ហ្គាសម៉ាស៊ីនត្រជាក់	0.1	0.0	0.0	0.0	0.0
E ការផ្គត់ផ្គង់ទឹក ការងារគ្រប់គ្រងទឹកស្អុយ កាក សំណល់ និងការកែច្នៃសំណល់	0.1	0.0	0.0	0.0	0.0
F សំណង់	0.0	0.0	0.0	0.0	0.0
G ការលក់ដុំ និងលក់រាយ ការជួសជុលយានយន្ត និង ទោចក្រយានយន្ត	66.7	5.1	0.2	23.4	8.5
H ការដឹកជញ្ជូន និងស្តុកទុក	0.2	0.1	0.0	0.1	0.0
I សកម្មភាពផ្នែកស្នាក់នៅ និងសេវាផ្នែកចំណីអាហារ	14.3	1.2	0.0	5.0	1.8
J ផ្នែកព័ត៌មានវិទ្យា និងការទំនាក់ទំនងទូរគមនាគមន៍	0.1	0.0	0.0	0.0	0.0
K សកម្មភាពហិរញ្ញវត្ថុ និងការធានារ៉ាប់រង	1.1	0.3	0.0	0.3	0.1
L សកម្មភាពអចលនទ្រព្យ	0.2	0.0	0.0	0.1	0.0
M សកម្មភាពមុខជំនាញវិជ្ជាជីវៈ វិទ្យាសាស្ត្រ និង បច្ចេកទេស	0.2	0.0	0.0	0.1	0.0
N សកម្មភាពសេវាកម្មរដ្ឋបាល និងសេវាកាំទ្រ	0.4	0.0	0.0	0.1	0.1
P ការសិក្សាអប់រំ	1.1	0.4	0.0	0.2	0.1
Q សកម្មភាពសុខាភិបាល និងកិច្ចការសង្គមកិច្ច	1.5	0.2	0.0	0.5	0.2
R សកម្មភាពសិល្បៈ គ្រឿងកំសាន្ត និងការកំសាន្ត	0.5	-	-	-	-
S សកម្មភាពសេវាកម្មដទៃទៀត	6.7	0.7	0.0	2.3	0.8

1) ចំណាត់ថ្នាក់វិស័យឧស្សាហកម្មស្តង់ដារអន្តរជាតិ ឬហៅថា ISIC (INTERNATIONAL STANDARD INDUSTRIAL CLASSIFICATION) ។

2) អង្គការសេដ្ឋកិច្ចដែលស្ថិតក្នុងផ្នែក A, O, T និង U នៃ ចំណាត់ថ្នាក់វិស័យឧស្សាហកម្មស្តង់ដារអន្តរជាតិជំនាក់៤ មិនត្រូវបានធ្វើអង្កេតនោះទេ។

តារាង ៦.២. បំណែងចែកភាគរយ (%) នៃអង្គការសេដ្ឋកិច្ច បែងចែកតាមចំណាត់ថ្នាក់វិស័យឧស្សាហកម្ម  
ស្តង់ដារអន្តរជាតិ និងផលប៉ះពាល់ពីជំងឺកូវីដ១៩ ឆ្នាំ២០២២ (៥/៦)

ចំណាត់ថ្នាក់វិស័យឧស្សាហកម្មស្តង់ដារអន្តរជាតិ (ISIC Rev.4 1)	កត្តាប៉ះពាល់ពីជំងឺកូវីដ១៩				
	ការកើនឡើង ចំណាយ	ការកើនថ្លៃ វត្ថុធាតុដើម	កង្វះវត្ថុធាតុ ដើម	កង្វះខាត និយោជិតឬ កម្មករ	កង្វះខាត ទុនបង្វិល
	ភាគរយ (%)				
សរុប 2)	25.6	5.9	1.3	0.1	9.1
B សកម្មភាពអាជីវកម្មរ៉ែ និងថ្ម	0.0	0.0	0.0	0.0	0.0
C សកម្មភាពផលិតកម្ម កម្មន្តសាល	1.7	0.4	0.1	0.0	0.5
D ការផ្គត់ផ្គង់អគ្គិសនី ឧស្ម័ន ហ្គាស ចំហាយទឹក និង ហ្គាសម៉ាស៊ីនត្រជាក់	0.0	0.0	0.0	0.0	0.0
E ការផ្គត់ផ្គង់ទឹក ការងារគ្រប់គ្រងទឹកស្អុយ កាក សំណល់ និងការកែច្នៃសំណល់	0.0	0.0	0.0	0.0	0.0
F សំណង់	0.0	0.0	0.0	0.0	0.0
G ការលក់ដុំ និងលក់រាយ ការជួសជុលយានយន្ត និង ទោចក្រយានយន្ត	17.2	4.0	0.8	0.1	6.4
H ការដឹកជញ្ជូន និងស្តុកទុក	0.0	0.0	0.0	0.0	0.0
I សកម្មភាពផ្នែកស្នាក់នៅ និងសេវាផ្នែកចំណីអាហារ	3.7	0.8	0.2	0.0	1.3
J ផ្នែកព័ត៌មានវិទ្យា និងការទំនាក់ទំនងទូរគមនាគមន៍	0.0	0.0	0.0	0.0	0.0
K សកម្មភាពហិរញ្ញវត្ថុ និងការធានារ៉ាប់រង	0.3	0.0	0.0	0.0	0.1
L សកម្មភាពអចលនទ្រព្យ	0.0	0.0	0.0	0.0	0.0
M សកម្មភាពមុខជំនាញវិជ្ជាជីវៈ វិទ្យាសាស្ត្រ និង បច្ចេកទេស	0.1	0.0	0.0	0.0	0.0
N សកម្មភាពសេវាកម្មរដ្ឋបាល និងសេវាគាំទ្រ	0.1	0.0	0.0	0.0	0.0
P ការសិក្សាអប់រំ	0.2	0.0	0.0	0.0	0.1
Q សកម្មភាពសុខាភិបាល និងកិច្ចការសង្គមកិច្ច	0.4	0.1	0.0	0.0	0.1
R សកម្មភាពសិល្បៈ គ្រឿងកំសាន្ត និងការកំសាន្ត	-	-	-	-	-
S សកម្មភាពសេវាកម្មដទៃទៀត	1.8	0.3	0.1	0.0	0.5

1) ចំណាត់ថ្នាក់វិស័យឧស្សាហកម្មស្តង់ដារអន្តរជាតិ ឬហៅថា ISIC (INTERNATIONAL STANDARD INDUSTRIAL CLASSIFICATION) ។

2) អង្គការសេដ្ឋកិច្ចដែលស្ថិតក្នុងផ្នែក A, O, T និង U នៃ ចំណាត់ថ្នាក់វិស័យឧស្សាហកម្មស្តង់ដារអន្តរជាតិជំនាក់៤ មិនត្រូវបានធ្វើអង្កេតនោះទេ។



តារាង ៦.២. បំណែងចែកភាគរយ (%) នៃអង្គការសេដ្ឋកិច្ច បែងចែកតាមចំណាត់ថ្នាក់វិស័យឧស្សាហកម្ម  
ស្តង់ដារអន្តរជាតិ និងផលប៉ះពាល់ពីជំងឺកូវីដ១៩ ឆ្នាំ២០២២ (៦/៦)

ចំណាត់ថ្នាក់វិស័យឧស្សាហកម្មស្តង់ដារអន្តរជាតិ (ISIC Rev.4 1)	កត្តាប៉ះពាល់ពីជំងឺកូវីដ១៩				
	លំបាកដំណើរ ការឥណទាន	អត្រាការ ប្រាក់ខ្ពស់	បញ្ហាផ្នែកស ង្វាក់ផ្គត់ផ្គង់ ឬទ្រុឌទ្រោម	បន្ថយទំហំ នៃបុគ្គលិក	ផ្សេងៗ
	ភាគរយ (%)				
សរុប 2)	0.4	0.8	0.0	0.3	0.3
B សកម្មភាពអាជីវកម្មរ៉ែ និងថ្ម	0.0	0.0	0.0	0.0	0.0
C សកម្មភាពផលិតកម្ម កម្មន្តសាល	0.0	0.0	0.0	0.0	0.0
D ការផ្គត់ផ្គង់អគ្គិសនី ឧស្ម័ន ហ្គាស ចំហាយទឹក និង ហ្គាសម៉ាស៊ីនត្រជាក់	0.0	0.0	0.0	0.0	0.0
E ការផ្គត់ផ្គង់ទឹក ការងារគ្រប់គ្រងទឹកស្អុយ កាក សំណល់ និងការកែច្នៃសំណល់	0.0	0.0	-	0.0	0.0
F សំណង់	0.0	0.0	0.0	0.0	-
G ការលក់ដុំ និងលក់រាយ ការជួសជុលយានយន្ត និង ទោចក្រយានយន្ត	0.3	0.5	0.0	0.1	0.1
H ការដឹកជញ្ជូន និងស្តុកទុក	0.0	0.0	0.0	0.0	0.0
I សកម្មភាពផ្នែកស្នាក់នៅ និងសេវាកម្មចំណីអាហារ	0.1	0.1	0.0	0.1	0.0
J ផ្នែកព័ត៌មានវិទ្យា និងការទំនាក់ទំនងទូរគមនាគមន៍	0.0	0.0	0.0	0.0	0.0
K សកម្មភាពហិរញ្ញវត្ថុ និងការធានារ៉ាប់រង	0.0	0.0	0.0	0.0	0.0
L សកម្មភាពអចលនទ្រព្យ	0.0	0.0	-	0.0	0.0
M សកម្មភាពមុខជំនាញវិជ្ជាជីវៈ វិទ្យាសាស្ត្រ និង បច្ចេកទេស	0.0	0.0	0.0	0.0	0.0
N សកម្មភាពសេវាកម្មរដ្ឋបាល និងសេវាកម្មគ្រប់គ្រង	0.0	0.0	-	0.0	0.0
P ការសិក្សាអប់រំ	0.0	0.0	0.0	0.0	0.1
Q សកម្មភាពសុខាភិបាល និងកិច្ចការសង្គមកិច្ច	0.0	0.0	0.0	0.0	0.0
R សកម្មភាពសិល្បៈកន្លែងកំសាន្ត និងការកំសាន្ត	-	-	-	-	-
S សកម្មភាពសេវាកម្មដទៃទៀត	0.0	0.0	0.0	0.0	0.0

តារាង ៦.៣. ទំហំនៃអង្គការសេដ្ឋកិច្ចតាមរាជធានី ខេត្ត និងផលប៉ះពាល់ពីជំងឺកូវីដ១៩ ឆ្នាំ២០២២ (១/៦)

រាជធានី ខេត្ត	កត្តាប៉ះពាល់ពីជំងឺកូវីដ១៩				
	សរុប	មិនប៉ះពាល់	អាជីវកម្មមាន ភាពប្រសើរ	ការថយចុះនៃ ចំណូល	ការថយចុះ តម្រូវការទីផ្សារ
	(អង្គការសេដ្ឋកិច្ច)				
<b>កម្ពុជា</b>	1,691,536	146,403	3,878	587,793	212,760
០១ បន្ទាយមានជ័យ	77,904	4,663	95	26,369	11,199
០២ បាត់ដំបង	117,039	7,009	193	41,245	13,178
០៣ កំពង់ចាម	90,939	8,362	226	32,907	10,262
០៤ កំពង់ឆ្នាំង	72,542	5,862	393	24,026	7,916
០៥ កំពង់ស្ពឺ	73,079	8,323	88	25,697	9,136
០៦ កំពង់ធំ	70,478	8,597	450	22,112	5,865
០៧ កំពត	55,233	4,092	50	20,133	9,152
០៨ កណ្តាល	137,362	7,257	335	48,363	15,491
០៩ កោះកុង	19,204	586	19	6,806	2,017
១០ ក្រចេះ	40,066	1,029	30	12,954	5,064
១១ មណ្ឌលគិរី	13,348	278	2	4,413	1,236
១២ រាជធានីភ្នំពេញ	354,215	21,763	621	124,890	48,223
១៣ ព្រះវិហារ	19,831	4,953	124	5,487	2,837
១៤ ព្រៃវែង	83,584	4,728	142	32,499	10,210
១៥ ពោធិ៍សាត់	42,480	4,690	126	16,021	6,049
១៦ រតនៈគិរី	21,991	2,015	46	7,282	3,087
១៧ សៀមរាប	93,820	23,641	320	26,373	10,735
១៨ ព្រះសីហនុ	42,839	1,424	51	14,928	5,002
១៩ ស្ទឹងត្រែង	21,062	638	190	6,599	2,610
២០ ស្វាយរៀង	41,982	7,581	27	15,457	3,822
២១ តាកែវ	104,457	7,972	105	36,154	16,497
២២ ឧត្តរមានជ័យ	17,323	3,767	84	5,974	1,761
២៣ កែប	6,760	249	13	2,844	1,341
២៤ ប៉ៃលិន	10,362	1,823	3	3,188	979
២៥ ត្បូងឃ្មុំ	63,636	5,101	145	25,072	9,091

តារាង៦.៣. ទំហំនៃអង្គការសេដ្ឋកិច្ចតាមរាជធានី ខេត្ត និងផលប៉ះពាល់ពីជំងឺកូវីដ១៩ ឆ្នាំ២០២២ (២/៦)

រាជធានី ខេត្ត	កត្តាប៉ះពាល់ពីជំងឺកូវីដ១៩				
	ការកើនឡើង ចំណាយ	ការកើនឡើងថ្លៃវត្ថុ ធាតុដើម	កង្វះវត្ថុធាតុ ដើម	កង្វះខាត និយោជិតឬកម្ម ករ	កង្វះខាតទុន បង្វិល
	(អង្គការសេដ្ឋកិច្ច)				
<b>កម្ពុជា</b>	433,703	99,490	21,613	2,345	153,878
០១ បន្ទាយមានជ័យ	21,992	5,273	904	69	5,087
០២ បាត់ដំបង	31,412	9,045	931	144	10,581
០៣ កំពង់ចាម	21,828	5,206	1,409	119	9,203
០៤ កំពង់ឆ្នាំង	18,820	5,615	1,302	136	7,605
០៥ កំពង់ស្ពឺ	16,297	3,738	888	126	7,359
០៦ កំពង់ធំ	14,526	5,027	1,016	57	11,285
០៧ កំពត	16,107	1,271	307	28	3,721
០៨ កណ្តាល	36,045	9,441	1,991	237	15,726
០៩ កោះកុង	5,782	1,030	177	20	1,400
១០ ក្រចេះ	10,519	4,993	1,284	69	3,552
១១ មណ្ឌលគិរី	3,705	1,611	209	42	1,585
១២ រាជធានីភ្នំពេញ	103,081	15,432	5,350	721	28,121
១៣ ព្រះវិហារ	3,897	968	91	13	1,239
១៤ ព្រៃវែង	22,176	5,058	712	82	6,834
១៥ ពោធិ៍សាត់	9,053	1,459	441	12	4,175
១៦ រតនៈគិរី	5,033	2,924	145	25	1,229
១៧ សៀមរាប	20,304	3,286	812	24	7,456
១៨ ព្រះសីហនុ	11,931	1,729	766	51	5,945
១៩ ស្ទឹងត្រែង	5,573	2,068	229	132	2,655
២០ ស្វាយរៀង	9,300	2,310	158	50	2,477
២១ តាកែវ	24,625	6,952	1,604	103	8,939
២២ ឧត្តរមានជ័យ	3,205	823	366	23	1,187
២៣ កែប	1,400	474	30	6	279
២៤ ប៉ៃលិន	2,285	403	29	8	1,486
២៥ ត្បូងឃ្មុំ	14,807	3,354	462	48	4,752

តារាង៦.៣. ទំហំនៃអង្គការសេដ្ឋកិច្ចតាមរាជធានី ខេត្ត និងផលប៉ះពាល់ពីជំងឺកូវីដ១៩ ឆ្នាំ២០២២ (៣/៦)

រាជធានី ខេត្ត	កត្តាប៉ះពាល់ពីជំងឺកូវីដ១៩				
	លំបាកដំណើរការ ឥណទាន	អត្រាការ ប្រាក់ខ្ពស់	បញ្ហាផ្នែកសង្វាក់ ផ្គត់ផ្គង់ ឬកសិកម្ម កម្ម	បន្ថយទំហំ នៃបុគ្គលិក	ផ្សេងៗ
	(អង្គការសេដ្ឋកិច្ច)				
<b>កម្ពុជា</b>	6,706	12,898	350	5,106	4,613
០១ បន្ទាយមានជ័យ	247	822	18	716	450
០២ បាត់ដំបង	306	1,599	26	422	948
០៣ កំពង់ចាម	246	734	9	109	319
០៤ កំពង់ឆ្នាំង	128	482	13	96	148
០៥ កំពង់ស្ពឺ	543	683	23	132	46
០៦ កំពង់ធំ	928	438	2	89	86
០៧ កំពត	88	167	2	49	66
០៨ កណ្តាល	450	1,220	28	259	519
០៩ កោះកុង	1,125	113	7	50	72
១០ ក្រចេះ	63	253	18	154	84
១១ មណ្ឌលគិរី	36	164	-	55	12
១២ រាជធានីភ្នំពេញ	1,041	2,259	121	1,840	752
១៣ ព្រះវិហារ	12	164	5	22	19
១៤ ព្រៃវែង	297	576	8	145	117
១៥ ពោធិ៍សាត់	19	318	1	93	23
១៦ រតនៈគិរី	29	84	1	40	51
១៧ សៀមរាប	225	522	5	82	35
១៨ ព្រះសីហនុ	214	536	28	207	27
១៩ ស្ទឹងត្រែង	35	115	9	157	52
២០ ស្វាយរៀង	307	227	7	144	115
២១ តាកែវ	289	779	16	132	290
២២ ឧត្តរមានជ័យ	2	101	1	21	8
២៣ កែប	11	85	-	24	4
២៤ ប៉ៃលិន	4	112	-	16	26
២៥ ត្បូងឃ្មុំ	61	345	2	52	344

តារាង ៦.៣. បំណែងចែកភាគរយ(%)នៃអង្គការសេដ្ឋកិច្ច បែងចែកតាមរាជធានី ខេត្ត និងផលប៉ះពាល់ពីជំងឺ កូវីដ១៩ ឆ្នាំ២០២២ (៤/៦)

រាជធានី ខេត្ត	កត្តាប៉ះពាល់ពីជំងឺកូវីដ១៩				
	សរុប	មិនប៉ះពាល់	អាជីវកម្មមាន ភាពប្រសើរ	ការថយចុះនៃ ចំណូល	ការថយចុះ តម្រូវការទីផ្សារ
	ភាគរយ (%)				
<b>កម្ពុជា</b>	100.0	8.7	0.2	34.7	12.6
០១ បន្ទាយមានជ័យ	4.6	0.3	0.0	1.6	0.7
០២ បាត់ដំបង	6.9	0.4	0.0	2.4	0.8
០៣ កំពង់ចាម	5.4	0.5	0.0	1.9	0.6
០៤ កំពង់ឆ្នាំង	4.3	0.3	0.0	1.4	0.5
០៥ កំពង់ស្ពឺ	4.3	0.5	0.0	1.5	0.5
០៦ កំពង់ធំ	4.2	0.5	0.0	1.3	0.3
០៧ កំពត	3.3	0.2	0.0	1.2	0.5
០៨ កណ្តាល	8.1	0.4	0.0	2.9	0.9
០៩ កោះកុង	1.1	0.0	0.0	0.4	0.1
១០ ក្រចេះ	2.4	0.1	0.0	0.8	0.3
១១ មណ្ឌលគិរី	0.8	0.0	0.0	0.3	0.1
១២ រាជធានីភ្នំពេញ	20.9	1.3	0.0	7.4	2.9
១៣ ព្រះវិហារ	1.2	0.3	0.0	0.3	0.2
១៤ ព្រៃវែង	4.9	0.3	0.0	1.9	0.6
១៥ ពោធិ៍សាត់	2.5	0.3	0.0	0.9	0.4
១៦ រតនៈគិរី	1.3	0.1	0.0	0.4	0.2
១៧ សៀមរាប	5.5	1.4	0.0	1.6	0.6
១៨ ព្រះសីហនុ	2.5	0.1	0.0	0.9	0.3
១៩ ស្ទឹងត្រែង	1.2	0.0	0.0	0.4	0.2
២០ ស្វាយរៀង	2.5	0.4	0.0	0.9	0.2
២១ តាកែវ	6.2	0.5	0.0	2.1	1.0
២២ ឧត្តរមានជ័យ	1.0	0.2	0.0	0.4	0.1
២៣ កែប	0.4	0.0	0.0	0.2	0.1
២៤ ប៉ៃលិន	0.6	0.1	0.0	0.2	0.1
២៥ ត្បូងឃ្មុំ	3.8	0.3	0.0	1.5	0.5

តារាង៦.៣. បំណែងចែកភាគរយ(%)នៃអង្គការសេដ្ឋកិច្ច បែងចែកតាមរាជធានី ខេត្ត និងផលប៉ះពាល់ពីជំងឺ កូវីដ១៩ ឆ្នាំ២០២២ (៥/៦)

រាជធានី ខេត្ត	កត្តាប៉ះពាល់ពីជំងឺកូវីដ១៩				
	ការចំណាយ កើនឡើង	ការកើនថ្លៃវត្ថុ ធាតុដើម	កង្វះវត្ថុធាតុ ដើម	កង្វះខាតនិយោជី ក ឬកម្មករ	កង្វះខាតទុន បង្វិល
	ភាគរយ (%)				
<b>កម្ពុជា</b>	25.6	5.9	1.3	0.1	9.1
០១ បន្ទាយមានជ័យ	1.3	0.3	0.1	0.0	0.3
០២ បាត់ដំបង	1.9	0.5	0.1	0.0	0.6
០៣ កំពង់ចាម	1.3	0.3	0.1	0.0	0.5
០៤ កំពង់ឆ្នាំង	1.1	0.3	0.1	0.0	0.4
០៥ កំពង់ស្ពឺ	1.0	0.2	0.1	0.0	0.4
០៦ កំពង់ធំ	0.9	0.3	0.1	0.0	0.7
០៧ កំពត	1.0	0.1	0.0	0.0	0.2
០៨ កណ្តាល	2.1	0.6	0.1	0.0	0.9
០៩ កោះកុង	0.3	0.1	0.0	0.0	0.1
១០ ក្រចេះ	0.6	0.3	0.1	0.0	0.2
១១ មណ្ឌលគិរី	0.2	0.1	0.0	0.0	0.1
១២ រាជធានីភ្នំពេញ	6.1	0.9	0.3	0.0	1.7
១៣ ព្រះវិហារ	0.2	0.1	0.0	0.0	0.1
១៤ ព្រៃវែង	1.3	0.3	0.0	0.0	0.4
១៥ ពោធិ៍សាត់	0.5	0.1	0.0	0.0	0.2
១៦ រតនៈគិរី	0.3	0.2	0.0	0.0	0.1
១៧ សៀមរាប	1.2	0.2	0.0	0.0	0.4
១៨ ព្រះសីហនុ	0.7	0.1	0.0	0.0	0.4
១៩ ស្ទឹងត្រែង	0.3	0.1	0.0	0.0	0.2
២០ ស្វាយរៀង	0.5	0.1	0.0	0.0	0.1
២១ តាកែវ	1.5	0.4	0.1	0.0	0.5
២២ ឧត្តរមានជ័យ	0.2	0.0	0.0	0.0	0.1
២៣ កែប	0.1	0.0	0.0	0.0	0.0
២៤ ប៉ៃលិន	0.1	0.0	0.0	0.0	0.1
២៥ ត្បូងឃ្មុំ	0.9	0.2	0.0	0.0	0.3

តារាង ៦.៣. បំណែងចែកភាគរយ(%)នៃអង្គការសេដ្ឋកិច្ច បែងចែកតាមរាជធានី ខេត្ត និងផលប៉ះពាល់ពីជំងឺ កូវីដ១៩ ឆ្នាំ២០២២ (៦/៦)

រាជធានី ខេត្ត	កត្តាប៉ះពាល់ពីជំងឺកូវីដ១៩				
	លំបាកដំណើរការ ឥណទាន	អត្រាការ ប្រាក់ខ្ពស់	បញ្ហាផ្នែកសង្វាក់ ផ្គត់ផ្គង់ ឬផ្នែកភ សុភាគម្ម	កាត់បន្ថយ ទំហំនៃ បុគ្គលិក	ផ្សេងៗ
	ភាគរយ (%)				
<b>កម្ពុជា</b>	0.4	0.8	0.0	0.3	0.3
០១ បន្ទាយមានជ័យ	0.0	0.0	0.0	0.0	0.0
០២ បាត់ដំបង	0.0	0.1	0.0	0.0	0.1
០៣ កំពង់ចាម	0.0	0.0	0.0	0.0	0.0
០៤ កំពង់ឆ្នាំង	0.0	0.0	0.0	0.0	0.0
០៥ កំពង់ស្ពឺ	0.0	0.0	0.0	0.0	0.0
០៦ កំពង់ធំ	0.1	0.0	0.0	0.0	0.0
០៧ កំពត	0.0	0.0	0.0	0.0	0.0
០៨ កណ្តាល	0.0	0.1	0.0	0.0	0.0
០៩ កោះកុង	0.1	0.0	0.0	0.0	0.0
១០ ក្រចេះ	0.0	0.0	0.0	0.0	0.0
១១ មណ្ឌលគិរី	0.0	0.0	-	0.0	0.0
១២ រាជធានីភ្នំពេញ	0.1	0.1	0.0	0.1	0.0
១៣ ព្រះវិហារ	0.0	0.0	0.0	0.0	0.0
១៤ ព្រៃវែង	0.0	0.0	0.0	0.0	0.0
១៥ ពោធិ៍សាត់	0.0	0.0	0.0	0.0	0.0
១៦ រតនៈគិរី	0.0	0.0	0.0	0.0	0.0
១៧ សៀមរាប	0.0	0.0	0.0	0.0	0.0
១៨ ព្រះសីហនុ	0.0	0.0	0.0	0.0	0.0
១៩ ស្ទឹងត្រែង	0.0	0.0	0.0	0.0	0.0
២០ ស្វាយរៀង	0.0	0.0	0.0	0.0	0.0
២១ តាកែវ	0.0	0.0	0.0	0.0	0.0
២២ ឧត្តរមានជ័យ	0.0	0.0	0.0	0.0	0.0
២៣ កែប	0.0	0.0	-	0.0	0.0
២៤ ប៉ៃលិន	0.0	0.0	-	0.0	0.0
២៥ ត្បូងឃ្មុំ	0.0	0.0	0.0	0.0	0.0





**ផ្នែកទី៧**

**ឧបសម្ព័ន្ធ**

**( ការងារសំណួរអន្តរាគមន៍សេដ្ឋកិច្ច )**



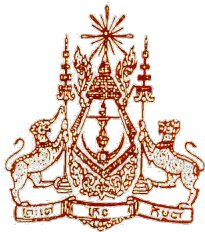

រាជរដ្ឋាភិបាលកម្ពុជា  
Royal Government of Cambodia

ក្រសួងផែនការ  
Ministry of Planning

ជំរឿនសេដ្ឋកិច្ចនៅព្រះរាជាណាចក្រកម្ពុជាឆ្នាំ២០២២  
2022 Economic Census of Cambodia

តារាងសំណួរអង្គការសេដ្ឋកិច្ច ( Establishment Questionnaire )



សម្ងាត់បំផុត STRICTLY CONFIDENTIAL

ព័ត៌មាននេះប្រើប្រាស់សំរាប់តែគោលបំណងស្ថិតិប៉ុណ្ណោះ និងមិនប្រើប្រាស់សំរាប់ពន្ធដារទេ

This is used only for the statistical purposes and not used for taxation.

ក្រឹមថ្ងៃទី១ ខែមីនា ឆ្នាំ២០២២

As of 1<sup>st</sup> March 2022

1-ព័ត៌មានតំបន់ជំរឿន Area Information

តំបន់ (Area)	ឈ្មោះ (Name)	កូដ (Code)
1-1 រាជធានី /ខេត្ត Capital/Province		
1-2 ក្រុង/ស្រុក/ខណ្ឌ Krong/District/ Khan		
1-3 ឃុំ /សង្កាត់ Commune/ Sangkat		
1-4 ភូមិ Village		
1-5 មណ្ឌលជំរឿន Enumeration Area (EA)		

2-A ព័ត៌មានអង្គការសេដ្ឋកិច្ច ( Establishment Information )

2-1 លេខរៀងអង្គការសេដ្ឋកិច្ចនៅក្នុងភូមិ ឬមណ្ឌលជំរឿន (ស្រង់ពីបញ្ជីអង្គការសេដ្ឋកិច្ច) ( Establishment number of the selected establishment )	2-2A ឈ្មោះអង្គការសេដ្ឋកិច្ច ឬអ្នកតំណាង Name of establishment or representative	2-2B ប្រភេទអាជីវកម្ម Business type
2-1A ស្រង់ពី "បញ្ជីអង្គការសេដ្ឋកិច្ច" បង្គោល២ (from "Establishment List" in column 2)		
2-3 អាសយដ្ឋានអង្គការសេដ្ឋកិច្ច Address of establishment	2-3A ផ្លូវឈ្មោះ/លេខ ( Street Name/No ).	2-3B អគារលេខ ជាន់ទី បន្ទប់លេខ ។ល។ ( Building No., Floor No., Room No., etc. )
	2-3C ឈ្មោះផ្សារ ឬគ្រួសារនៅជិតជាងគេបំផុត ( Name of market, Name of nearest household etc. )	
2-4 ព័ត៌មានទំនាក់ទំនង Information for contact	2-4A ទូរស័ព្ទការិយាល័យ Office Tel. No.	2-4B ឈ្មោះអ្នកទំនាក់ទំនង Name of contact person
		2-4C ទូរស័ព្ទអ្នកទំនាក់ទំនង Tel. No. of contact person

2-B ស្ថានភាពនៃការសម្ភាស ( Interviewing situation )

បំពេញដោយមន្ត្រីសម្ភាសន៍ ឬមន្ត្រីត្រួតពិនិត្យ ( Filled-in by Enumerator/Supervisor )					បំពេញដោយមន្ត្រីជំនួយការតំបន់ Filled-in by ARO	
កាលបរិច្ឆេទចុងក្រោយ នៃការបំពេញតារាងសំណួរ ( Final date of form survey )					កាលបរិច្ឆេទបញ្ចប់នៃការបំពេញតារាងសំណួរ ( Date of finishing Survey )	
2-5 ប្រភេទលទ្ធផលជំរឿន គូសរង្វង់លេខកូដ ( Type of survey result Circle the code )	1-បំពេញរួច ពេញលេញ Finished	2-បដិសេធ ទាំងស្រុង Complete refusal	3-បដិសេធ ចំណុចសំខាន់ៗ Serious refusal	4-បដិសេធ ចំណុចបន្ទាប់បន្សំ Minor refusal	ឈ្មោះមន្ត្រីជំនួយការតំបន់: Name of ARO: .....	
កាលបរិច្ឆេទប្រគល់ "បញ្ជីអង្គការសេដ្ឋកិច្ចពិសេស" ទៅឱ្យជំនួយការ/ មន្ត្រីប្រចាំតំបន់ Date of handing "Special Survey List" to RO/ARO					ហត្ថលេខា Signature.....	

ឈ្មោះមន្ត្រីសម្ភាសន៍ ( Enumerator ) : .....

កាលបរិច្ឆេទ ( Date ) : ..... ហត្ថលេខា ( Signature ) : .....

ពិនិត្យដោយមន្ត្រីត្រួតពិនិត្យឈ្មោះ ( Checked by Supervisor ) : .....

.....

<b>3- លក្ខណៈសម្គាល់នៃអ្នកតំណាង ឬ ម្ចាស់អង្គការសេដ្ឋកិច្ច</b> <b>Characteristics of Representative and Owner of Establishment</b>	<b>3-1 ភេទអ្នកតំណាងអង្គការសេដ្ឋកិច្ច</b> Sex of Representative	<b>1-ប្រុស (Male)</b>	<b>2-ស្រី (Female)</b>	<input type="checkbox"/>
	<b>3-2 ភេទម្ចាស់អង្គការសេដ្ឋកិច្ច</b> Sex of Owner	<b>1-ប្រុសMale</b>	<b>2-ស្រីFemale</b>	<input type="checkbox"/>
	<b>3-3 សញ្ជាតិម្ចាស់ អង្គការសេដ្ឋកិច្ច</b> Nationality of Owner	<input type="checkbox"/> 1-ខ្មែរ (Cambodian) <input type="checkbox"/> 2-ចិន (Chinese) <input type="checkbox"/> 3-កូរ៉េខាងត្បូង (South Korea) <input type="checkbox"/> 4-ហុងកុង (Hong Kong) <input type="checkbox"/> 5-វៀតណាម (Vietnam) <input type="checkbox"/> 6-សិង្ហបុរី (Singapore) <input type="checkbox"/> 7-តៃវ៉ាន (Taiwan) <input type="checkbox"/> 8-ជប៉ុន (Japan)	<input type="checkbox"/> 9-ម៉ាឡេស៊ី (Malaysia) <input type="checkbox"/> 10-ថៃ (Thailand) <input type="checkbox"/> 11-ចក្រភពអង់គ្លេស (United Kingdom) <input type="checkbox"/> 12-កាណាដា (Canada) <input type="checkbox"/> 13-សហរដ្ឋអាមេរិក (United States of America) <input type="checkbox"/> 14-ស្រីលង្កា (Sri Lanka) <input type="checkbox"/> 15-ប្រទេសផ្សេងៗ Others, specify nationality _____	
<b>3-4 ភាគហ៊ុន ជា ភាគរយ (%)</b> (Percentage of Shareholder)	<input type="checkbox"/> 1-ខ្មែរ (Cambodian)..... % <input type="checkbox"/> 2-ចិន (Chinese)..... % <input type="checkbox"/> 3-កូរ៉េខាងត្បូង (South Korea)..... % <input type="checkbox"/> 4-ហុងកុង (Hong Kong)..... % <input type="checkbox"/> 5-វៀតណាម (Vietnam)..... % <input type="checkbox"/> 6-សិង្ហបុរី (Singapore)..... % <input type="checkbox"/> 7-តៃវ៉ាន (Taiwan)..... % <input type="checkbox"/> 8-ជប៉ុន (Japan)..... % <input type="checkbox"/> 9-ម៉ាឡេស៊ី (Malaysia)..... % <input type="checkbox"/> 10-ថៃ (Thailand)..... % <input type="checkbox"/> 11-ចក្រភពអង់គ្លេស (United Kingdom)..... % <input type="checkbox"/> 12-កាណាដា (Canada)..... % <input type="checkbox"/> 13-សហរដ្ឋអាមេរិក (United States of America)..... % <input type="checkbox"/> 14-ស្រីលង្កា (Sri Lanka)..... % <input type="checkbox"/> 15-ផ្សេងៗសូមបញ្ជាក់ (Others Specify)..... %			

<b>4- ការចុះបញ្ជីនៅភ្នាក់ងាររដ្ឋបាល និងឈ្មោះក្រសួង ឬស្ថាប័ន ដែលផ្តល់អាជ្ញាប័ណ្ណ ឬលិខិតអនុញ្ញាតសម្រាប់ដំណើរការអាជីវកម្ម</b> <b>Registration at Administrative Agencies and Names of Ministries or Agencies regarding License or Approval for the Business Operation</b>			
<b>4-1 ការចុះបញ្ជីនៅក្រសួងពាណិជ្ជកម្ម ឬមន្ទីរពាណិជ្ជកម្ម (Registration at the Ministry of Commerce or Provincial Department of Commerce)</b>	<b>1-បានចុះបញ្ជី</b> Registered	<b>2-មិនបានចុះបញ្ជី</b> Not registered	<input type="checkbox"/>
<b>4-2 ការចុះបញ្ជីនៅអគ្គនាយកដ្ឋានពន្ធដារ ឬស្នាក់ការពន្ធដារ (Registration at General Department of Taxation or Taxation Branch)</b>	<b>1-បានចុះបញ្ជី</b> Registered	<b>2-មិនបានចុះបញ្ជី</b> Not registered	<input type="checkbox"/>
<b>4-2.1 ករណីបានចុះបញ្ជីពន្ធដារ (ឬលេខកូដ១ ក្នុងសំណួរ 4.2) សូមបញ្ជាក់អំពីប្រភេទនៃការចុះបញ្ជីពន្ធ (In case of being registered [or code 1 in Question 4.2] please specify the types of tax registration) ៖</b>	<input type="checkbox"/> អ្នកជាប់ពន្ធនិម្មត (Small Taxpayers) <input type="checkbox"/> អ្នកជាប់ពន្ធមធ្យម (Medium Taxpayers) <input type="checkbox"/> អ្នកជាប់ពន្ធធំ (Large Taxpayers)		
<b>4-3 ឈ្មោះក្រសួង ឬស្ថាប័នផ្សេងៗ ដែលផ្តល់អាជ្ញាប័ណ្ណ ឬលិខិតអនុញ្ញាតផ្លូវការសម្រាប់ដំណើរការអាជីវកម្មនៃអង្គការសេដ្ឋកិច្ចនេះ (Names of Ministries or Agencies regarding official license or approval for the business operation of this establishment.)</b>  ករណីអង្គការសេដ្ឋកិច្ច មិនទទួលបានអាជ្ញាប័ណ្ណ ឬលិខិតអនុញ្ញាតផ្លូវការសម្រាប់ដំណើរការអាជីវកម្ម ឬសូមសរសេរពាក្យថា "គ្មាន" នៅបន្ទាត់ខាងស្តាំទី១ (In case of no official license or no approval, write "None" in the right frame No.1)	<b>4-2A</b> <b>4-2B</b> <b>4-2C</b> <b>4-2D</b>	<b>សំរាប់ .ន.ស/NIS use only</b> <input type="text"/> <input type="text"/> <input type="text"/> <input type="text"/>	

<b>5 - ភាពជាម្ចាស់នៃអង្គការសេដ្ឋកិច្ច (មូលដ្ឋានច្បាប់) Ownership of Establishment (Legal Status)</b>			
<b>1- សហគ្រាសឯកបុគ្គល/រូបវន្តបុគ្គល (មិនបានចុះបញ្ជី) (Sole Proprietorship/Physical Person without registration)</b>	<b>2- សហគ្រាសឯកបុគ្គល/រូបវន្តបុគ្គល (បានចុះបញ្ជី) (Sole Proprietorship/ Physical Person with registration)</b>	<b>3-ក្រុមហ៊ុនសហកម្មសិទ្ធិទូទៅ (General partnership)</b>	<input type="checkbox"/>
<b>4- ក្រុមហ៊ុនសហកម្មសិទ្ធិមានកម្រិត (Limited Partnership)</b>	<b>5-សហគ្រាសឯកបុគ្គលទទួលខុសត្រូវមានកម្រិត (Single Member Private Limited Company)</b>	<b>6-ក្រុមហ៊ុនឯកជនទទួលខុសត្រូវមានកម្រិត (Private Limited Company)</b>	<input type="checkbox"/>

7- ក្រុមហ៊ុនមហាជនទទួលខុសត្រូវមានកម្រិត (Public Limited Company)	8- ផលប្រយោជន៍ក្នុងសម្ព័ន្ធអាជីវកម្ម (Interest in Joint Venture)	9- សហគ្រាសសាធារណៈ (Public Enterprise)
10- សហគ្រាសរដ្ឋ (State Enterprise)	11- ក្រុមហ៊ុនចម្រុះរដ្ឋ (State Joint Venture)	12- បុត្រសម្ព័ន្ធក្រុមហ៊ុនពាណិជ្ជកម្មបរទេស (Subsidiary of a foreign company)
13- សាខាក្រុមហ៊ុនបរទេស (Branch of a foreign company)	14- ការិយាល័យតំណាង (Representative Office)	15- សហករណ៍ (Cooperative)
16- សមាគម/អង្គការមិនមែនរដ្ឋាភិបាល (Association/Non-Government Organization)	17- សហគ្រាសដទៃទៀត (Others)	

5-1 កម្មសិទ្ធិកាន់កាប់ភាគហ៊ុន (Origin of ownership):	កម្មសិទ្ធិខ្មែរ (Cambodian) <b>1</b> កម្មសិទ្ធិបរទេស (Foreign) <b>2</b> កម្មសិទ្ធិចម្រុះ (Mixed) <b>3</b>	<input type="text"/>
5-2 អត្រាពន្ធលើប្រាក់ចំណូល (Income tax rate)	<input type="checkbox"/> 30% <input type="checkbox"/> 20% <input type="checkbox"/> 5% <input type="checkbox"/> 0% <input type="checkbox"/> 0-20%	

6- អង្គភាពទោលទីស្នាក់ការកណ្តាល ឬសាខា Single Unit, Head Office or Branch Office	1- អង្គភាពទោល (Single unit)	2- ទីស្នាក់ការកណ្តាល (Head office)	3- សាខា (Branch office)	<input type="text"/>
	11-1 (ករណីចម្លើយជាសាខា) (In the case of "Branch office") តើទីស្នាក់ការកណ្តាលស្ថិតនៅទីណា? Where is the Head office located?		1- នៅខេត្តតែមួយ (In Same Province) 2- នៅខេត្តផ្សេងគ្នា (In Other Provinces) (បញ្ជាក់.....) 3- នៅបរទេស (In Foreign country) (បញ្ជាក់.....)	<input type="text"/>

**7- ការកាន់កាប់ទីកន្លែង ប្រភេទ និងផ្ទៃក្រឡាទីកន្លែងអាជីវកម្ម (ម៉ែត្រការ៉េ: ម<sup>២</sup>) Tenure, Kind and Area (square meters: m<sup>2</sup>) of Business Place**

7-1 ការកាន់កាប់ទីកន្លែងអាជីវកម្ម Tenure of Business Place	1- កម្មសិទ្ធិផ្ទាល់ខ្លួន Owned	2- ជួល Rented	3- ផ្សេងៗបញ្ជាក់ (Others, specify): .....	<input type="text"/>						
7-2 ប្រភេទទីកន្លែងអាជីវកម្ម (Kind of Business Place)	1- អាជីវកម្មតាមចិញ្ចើមផ្លូវ (Street Business) 2- អាជីវកម្មតាមផ្ទះ (កន្លែងធ្វើអាជីវកម្ម និងកន្លែងស្នាក់នៅ គឺនៅកន្លែងតែមួយ) Home business (Business place and owner's residence are united into one)	3- អាជីវកម្មតាមអគារពាណិជ្ជកម្ម (កន្លែងធ្វើអាជីវកម្ម និងកន្លែងស្នាក់នៅគឺផ្សេងគ្នា) Business in apartment building (Business place and owner's residence are separate)	4- អាជីវកម្មតាមផ្សារប្រពៃណី (រួមបញ្ចូលផ្សារនៅក្នុងអគារទាបៗ) Business in traditional market (including market in low-rise building)	<input type="text"/>						
	5- អាជីវកម្មតាមផ្សារទំនើប (អគារខ្ពស់ៗដែលមានអង្គការសេដ្ឋកិច្ចប្រតិបត្តិការអាជីវកម្មច្រើនប្រភេទ) Business in modern shopping mall (high-rise building where a number of establishments are operating)	6- អាជីវកម្មដែលមានទីតាំងដាច់ដោយឡែកតែឯង ឬអគារមួយតែឯង។ ឧ. ដូចជា រោងចក្រ ធនាគារ មន្ទីរពេទ្យ សាលារៀន វត្ត...។ល។ Business occupying exclusively one block or one building (Ex: Factory, Bank, Hospital, School, Pagoda etc.)	7- ផ្សេងៗ (Others)							
7-3 ផ្ទៃក្រឡាទីកន្លែងអាជីវកម្ម (ម៉ែត្រការ៉េ: ម <sup>២</sup> ) Area of business place (square meters: m <sup>2</sup> )	1- ក្រោម 5 ម <sup>២</sup> Under 5 m <sup>2</sup>	2- 5 ម <sup>២</sup> - ក្រោម 10 ម <sup>២</sup> 5m <sup>2</sup> - under 10m <sup>2</sup>	3- 10 ម <sup>២</sup> - ក្រោម 30 ម <sup>២</sup> 10m <sup>2</sup> - under 30m <sup>2</sup>	4- 30 ម <sup>២</sup> - ក្រោម 50 ម <sup>២</sup> 30m <sup>2</sup> -under 50m <sup>2</sup>	5- 50 ម <sup>២</sup> - ក្រោម 100 ម <sup>២</sup> 50m <sup>2</sup> -under 100m <sup>2</sup>	6- 100 ម <sup>២</sup> - ក្រោម 200 ម <sup>២</sup> 100m <sup>2</sup> -under 200m <sup>2</sup>	7- 200 ម <sup>២</sup> - ក្រោម 500 ម <sup>២</sup> 200m <sup>2</sup> - under 500m <sup>2</sup>	8- 500 ម <sup>២</sup> - ក្រោម 1000 ម <sup>២</sup> 500m <sup>2</sup> - under 1000m <sup>2</sup>	9- 1000 ម <sup>២</sup> ឡើងទៅ 1000m <sup>2</sup> and over	<input type="text"/>

8- ម៉ោងធ្វើអាជីវកម្ម Business Hours	8-1 ម៉ោងបើកអាជីវកម្ម Opening time	<input type="text"/>	<input type="text"/>	គូសរង្វង់ Circle either of 1- ព្រឹក AM 2- ល្ងាច PM
	8-2 ម៉ោងបិទអាជីវកម្ម Closing time	<input type="text"/>	<input type="text"/>	គូសរង្វង់ Circle either of 1- ព្រឹក AM 2- ល្ងាច PM

9- ឆ្នាំចាប់ផ្តើមអាជីវកម្ម (Year of Starting the Business) ឆ្នាំ (YEAR)	<input type="text"/>
9-1 កត់ត្រាខែដែលចាប់ផ្តើមដំណើរការអាជីវកម្ម (ខែ ១ ២ ៣ ៤ ៥ ៦ ៧ ៨ ៩ ១០ ១១ ១២) Month of starting the business (Month: 1,2,3,4,5,6,7,8,9,10,11,12)	<input type="text"/>
	ខែ (Month)

10- ចំនួនអ្នកធ្វើការងារជាក់ស្តែងក្នុងអង្គការសេដ្ឋកិច្ច ១សប្តាហ៍មុន ថ្ងៃទី១ ខែមីនា ឆ្នាំ២០២២ Number of Persons Engaged Actually in this Establishment one week before 1st March 2022.	អ្នកធ្វើការងារ (Persons employed)				
	1- សរុប Total  1=2+3 or 1= 4+5	សញ្ជាតិ Nationality		ភេទ Sex	
2-ខ្មែរ Cambodian		3-ជនបរទេស Foreigner	4- ប្រុស Male	5- ស្រី Female	
<input type="checkbox"/> ករណីចម្លើយសំណួរខ្លះ ឆ្លើយថាជា "ទីស្នាក់ការកណ្តាល" ចំនួនអ្នកធ្វើការងារនៅក្នុងអង្គការសេដ្ឋកិច្ចដែលជាសាខាគឺមិនត្រូវរាប់បញ្ចូលទេ។ <input type="checkbox"/> In the case of "Head office" (Question6), all persons engaged in its branch office(s) are excluded.					
<b>10-A សរុបចំនួនអ្នកធ្វើការងារ (សរុប 10-A1 ដល់ 10-A5)</b> Total number of persons engaged (Total of "10-A1 to 10-A5")					
<b>10-A1</b> អ្នកធ្វើការងារជាម្ចាស់អង្គការសេដ្ឋកិច្ច Individual proprietors / Sole proprietors /Self-employed proprietors					
<b>10-A2</b> អ្នកធ្វើការងារជាសមាជិកគ្រួសារដោយគ្មានប្រាក់ឈ្នួល Unpaid family workers					
<b>10-A3</b> នាយកដែលធ្វើការទទួលប្រាក់ខែ (មិនរាប់បញ្ចូលនាយកដែលធ្វើការមិនយកប្រាក់ខែ) Paid directors (excluding unpaid directors)					
<b>10-A4</b> បុគ្គលិកធ្វើការជាប្រចាំ (អ្នកដែលបន្តធ្វើការច្រើនជាងមួយខែ) Regular employees (those who are employed on a continuous basis with more than one month period)					
<b>10-A5</b> កម្មករ/បុគ្គលិកធ្វើការផ្សេងៗ "ក្រៅពីបុគ្គលិកធ្វើការជាប្រចាំ" Other employees than "regular employees"					
<b>10-B</b> អ្នកចូលរួមការងារដោយស្ម័គ្រចិត្ត មិនរាប់បញ្ចូលប្រធាន ឬនាយកដែលគ្រប់គ្រងអង្គការទេ (Voluntarily-engaged persons, excluding chief or director who controls the organization)					

<b>11- ប្រភេទសកម្មភាពអាជីវកម្មចម្បង ដែលអង្គការសេដ្ឋកិច្ចធ្វើប្រតិបត្តិការអាជីវកម្ម</b> Kind of Main Business Activities which this Establishment Only is Engaged in. ▶សូមពណ៌នា តើអង្គការសេដ្ឋកិច្ចនេះធ្វើសកម្មភាពអាជីវកម្មអ្វី? ឧ-ការលក់ទំនិញ (លក់ដុំ ឬលក់រាយ) ការផលិតទំនិញ ឬការជួសជុល ឬការផ្តល់សេវាកម្មអ្វី? សម្រាប់លក់ក្នុងស្រុក និងនាំចេញ។ ▶សូមពណ៌នាប្រភេទទំនិញ ឬសេវាកម្មទាំងនេះផងដែរ ▶ករណីចម្លើយក្នុងសំណួរទី៦ ឆ្លើយថាជា "ទីស្នាក់ការកណ្តាល" មិនត្រូវរាប់បញ្ចូលសកម្មភាពទាំងឡាយរបស់សាខាទេ។ ▶Describe all that is done in this establishment. For example, selling (to wholesalers or consumers), manufacturing or repairing goods, or providing services. ▶Describe about these goods or services also. ▶In the case of "Head office" (Q6), all activities of its branch office(s) are excluded.	<b>សម្រាប់ វិ.ជ.ស NIS use only</b>  <div style="border: 1px solid black; width: 100px; height: 40px; margin: 0 auto;"></div>
---	--

**▶ ចំពោះអង្គការសេដ្ឋកិច្ចជា "សាខា" ត្រូវបញ្ចប់ការសម្ភាសត្រឹមនេះ (End of Interview for "Branch Office") និងត្រូវបំពេញចម្លើយក្នុងសំណួរ២៧ និង២៨ ។**

**សំណួរខាងក្រោមពីទី១២-១៤ ទាក់ទងតែនឹងអង្គការសេដ្ឋកិច្ច(ប្រភេទសហគ្រាស)ដូចខាងក្រោម (Questions 12 to 14 below relate to the following enterprises only)**

1) ចំពោះការឆ្លើយតបនឹងសំណួរទី៥ ថា៖ 3-ក្រុមហ៊ុនសហកម្មសិទ្ធិទូទៅ 4-ក្រុមហ៊ុនសហកម្មសិទ្ធិមានកម្រិត 5-សហគ្រាសឯកបុគ្គលទទួលខុសត្រូវមានកម្រិត 6- ក្រុមហ៊ុនឯកជនទទួលខុសត្រូវមានកម្រិត 7- ក្រុមហ៊ុនមហាជនទទួលខុសត្រូវមានកម្រិត 9- សហគ្រាសសាធារណៈ 11-ក្រុមហ៊ុនចម្រុះរដ្ឋ 12-បុគ្គលិកក្រុមហ៊ុនពាណិជ្ជកម្មបរទេស 16-សមាគម/អង្គការមិនមែនរដ្ឋាភិបាល (Response of the question 5: 3-General Partnership, 4-Limited Partnership, 5-Single Member Private Limited Company, 6-Private Limited Company, 7-Public Limited Company, 9-Public Enterprise 11-State Joint Venture 12-Sub-sidiary of Foreign Company, 16-Association/Non-Government Organization)

2) ចំពោះការឆ្លើយតបនឹងសំណួរទី៦ ថា៖ ទីស្នាក់ការកណ្តាល (Response of the question 6 is Head office)

<b>12- ចំនួនសាខាដែលស្ថិតនៅក្រោមការគ្រប់គ្រងរបស់ទីស្នាក់ការកណ្តាលនេះ</b> Number of Branch offices that establishment supervises	
---	--

<b>13-ចំនួនអ្នកធ្វើការងារសរុបជាប្រចាំរបស់អង្គការសេដ្ឋកិច្ច នៅដំណាច់ខែធ្នូ ឆ្នាំ២០២១</b> Number of the entire regular employees at the end of December 2021 <input type="checkbox"/> ចំនួនបុគ្គលិកធ្វើការសរុបជាប្រចាំ ទាំងអស់នេះ គឺរាប់បញ្ចូលទាំងបុគ្គលិកធ្វើការនៅទីស្នាក់ការកណ្តាល និងសាខា (ទីស្នាក់ការកណ្តាល+សាខា) <input type="checkbox"/> The "entire regular employees" include employees of both head office and branch office(s) (namely, "Head office +Branch office(s)")	
---	--

<b>14- ប្រភេទសកម្មភាពអាជីវកម្មចម្បងរបស់អង្គការសេដ្ឋកិច្ចទាំងមូលដោយរាប់បញ្ចូលទាំងនៅទីស្នាក់ការកណ្តាល និងសាខា (ទីស្នាក់ការកណ្តាល + សាខា) Kind of business activities of the entire entity that include not only those of this head office but also those of branch office(s) (namely, "Head office + Branch office(s)")</b>	
<b>14-1 ប្រភេទសកម្មភាពអាជីវកម្មចម្បងរបស់អង្គការសេដ្ឋកិច្ច (Kind of main business activity)</b> <input type="checkbox"/> ជ្រើសរើសយកសកម្មភាពអាជីវកម្មណាមួយដោយផ្អែកលើចំណូលពីការលក់ច្រើនជាងគេបំផុត ឬចំនួនបុគ្គលិកធ្វើការងារច្រើនជាងគេបំផុត។ State the main business activity in terms of largest value added or largest manpower input	<b>សម្រាប់វិ.ជ.ស NIS only (ISIC Rev4)</b>  <div style="border: 1px solid black; width: 100px; height: 30px; margin: 0 auto;"></div>

<b>14-2</b> ប្រភេទសកម្មភាពអាជីវកម្មចំបងទី២ក្នុងករណីដែលអង្គការសេដ្ឋកិច្ចនោះមានសកម្មភាព២ ឬច្រើន Kind of the second biggest business activity if this entity has two or more kinds of activities.	<div style="border: 1px solid black; width: 100px; height: 30px; margin: 0 auto;"></div>
---	--

**សំណួរខាងក្រោមពីទី១៥-២២ សម្រាប់ស្ថាប័នព្រះអង្គការសេដ្ឋកិច្ច ជា "១-អង្គការទោល" និង "២-ទីស្នាក់ការកណ្តាល" តែប៉ុណ្ណោះ ដែលមានចម្លើយនៅក្នុងសំណួរទី៦ (Questions 15 to 22 are asked only to establishments of "Single unit" and "Head office" in Question 6).**

<b>15-តើអង្គការសេដ្ឋកិច្ចនេះ មានរក្សាទុកឯកសារតារាងតុល្យការ និងរបាយការណ៍ចំណូលចំណាយដែរឬទេ? Does this establishment or this entity keep Balance Sheet or Income Statement?</b>	<b>1-មែន Yes</b> រំលងទៅសំណួរទី១៧ (Go to Q17)	<b>2-ទេ No</b> សួរសំណួរទី១៦តែប៉ុណ្ណោះ Go to Q16	<div style="border: 1px solid black; width: 100px; height: 30px;"></div>
---	--	---	--

**សំណួរទី១៦ សំដៅទៅលើគ្រប់អង្គការសេដ្ឋកិច្ច ជា "១-អង្គការទោល" និង "២-ទីស្នាក់ការកណ្តាល" ទាំងអស់ ដែលមានចម្លើយថា "ទេ" នៅក្នុងសំណួរទី១៥ តែប៉ុណ្ណោះ (Question 16 refers to establishments of "Single unit" and "Head office" whose response to Question 15 is "No").**

**16- ចំណូលពីការលក់ ចំណាយប្រតិបត្តិការ និងចំនួនថ្ងៃធ្វើការនៅក្នុងខែកុម្ភៈ ឆ្នាំ២០២២។ ប្រសិនបើចំណូលពីការលក់ និងចំណាយប្រតិបត្តិការក្នុងខែកុម្ភៈ ឆ្នាំ២០២២ មិនច្បាស់លាស់ទេ ត្រូវបំពេញចំណូលពីការលក់ និងចំណាយប្រតិបត្តិការក្នុងខែកន្លងមក។ ករណីអង្គការសេដ្ឋកិច្ច ជា "ទីស្នាក់ការកណ្តាល" ត្រូវកត់ត្រាចំណូលពីការលក់ និងចំណាយប្រតិបត្តិការទាំងមូលរួមទាំងសាខាផងដែរ។ Amounts of revenues/sales and of operating expenses, and number of working days in February 2022. If the amount for February 2022 is unavailable, figures of past one month should be filled in. In the case of "Head office", total amount of revenues/sales and operating expenses including its branch office(s) should be filled in.**

**ជ្រើសរើសមួយ Select one**  
 ជាប្រាក់រៀល: ១ [in Riel]: 1  
 ជាប្រាក់ដុល្លារ: ២ [in USD]: 2

<b>16-1</b>	ចំណូលលក់សរុបក្នុងខែនៅខែកុម្ភៈ ឆ្នាំ២០២២ ឬខែកន្លងមក។ ប្រសិនបើចំណូលខែមិនច្បាស់លាស់ ត្រូវកត់ត្រាចំណូលក្នុង១ថ្ងៃ។ Total amount of revenues/sales of one month in February 2022 or past one month. If the amount of one month is <b>unavailable</b> , that of per day should be filled in. <input type="checkbox"/> រួមបញ្ចូលរាល់ចំណូលទទួលបានពីសកម្មភាពប្រតិបត្តិការអាជីវកម្មដូចជាលក់ទំនិញផ្តល់សេវាកម្ម។ល។ <input type="checkbox"/> Include all income gained from operating activities such as selling of goods, providing services, etc.	<b>1- ១ខែ</b> (Per month)	
		<b>2- (១ថ្ងៃ)</b> Per day)	
<b>16-2</b>	ចំណាយសរុបក្នុងខែនៅខែកុម្ភៈ ឆ្នាំ២០២២ ឬខែកន្លងមក។ ប្រសិនបើចំណាយខែមិនច្បាស់លាស់ ត្រូវកត់ត្រាចំណាយក្នុង១ថ្ងៃ។ Total amount of expenses of one month in February 2022 or past one month. If the amount of one month is <b>unavailable</b> , that of per day should be filled in. <input type="checkbox"/> រួមបញ្ចូលរាល់ការទូទាត់ចំណាយសម្រាប់សកម្មភាពប្រតិបត្តិការអាជីវកម្ម ដូចជាទិញផលិតផលសម្រាប់លក់សម្ភារៈ ឬឧបករណ៍សម្រាប់ផ្តល់សេវាកម្មថ្លៃជួលហាងប្រាក់ខែនិងប្រាក់ឈ្នួលសម្រាប់អ្នកគ្រប់គ្រងនិងបុគ្គលិក ពន្ធដារ។ល។ <input type="checkbox"/> Include all expenses for operating activities such as purchase of products for sales and costs for providing services, rent for shops and salaries and wages for managers and workers, tax, etc.	<b>1- ១ខែ</b> (Per month)	
		<b>2- (១ថ្ងៃ)</b> Per day)	
	<b>16-2-1</b> ក្នុងចំណោមចំណាយសរុបក្នុងខែខាងលើ កត់ត្រាចំណាយប្រាក់ខែ និងប្រាក់ឈ្នួលសម្រាប់អ្នកគ្រប់គ្រងនិងបុគ្គលិកសរុបក្នុងខែកុម្ភៈ ឆ្នាំ២០២២ ឬខែកន្លងមក។ ប្រសិនបើចំណាយប្រាក់ខែក្នុងខែមិនច្បាស់លាស់ត្រូវកត់ត្រាចំណាយប្រាក់ខែនិងប្រាក់ឈ្នួលក្នុង១ថ្ងៃ។ Out of the total amount of expenses of one month, total amount of salaries and wages for managers and workers of one month in February 2022 or past one month. If the amounts of one month is <b>unavailable</b> , that per day should be filled in.	<b>1-១ខែ</b> Per month)	
		<b>2- (១ថ្ងៃ)</b> Per day)	
	<b>16-2-2</b> ក្នុងចំណោមចំណាយសរុបក្នុងខែខាងលើ កត់ត្រាចំណាយអគ្គិសនី (ជាតែប៉ុណ្ណោះ) ក្នុងខែកុម្ភៈ ឆ្នាំ២០២២ ឬខែកន្លងមក (Out of the total amount of expenses of one month, electricity cost (purchased only) of one month in February 2022 or past one month).	<b>១ខែ</b> Per month)	
<b>16-3</b>	ចំនួនថ្ងៃធ្វើការក្នុងខែកុម្ភៈ ឆ្នាំ២០២២ Number of working days in February 2022		ថ្ងៃdays

**▶ ចំពោះអង្គការសេដ្ឋកិច្ចដែលមិនមាន "តារាងតុល្យការ" ឬ "របាយការណ៍ចំណូលចំណាយ" សូមរំលងទៅសំណួរទី២៣។**  
**Questions to establishments with no "Balance Sheet" and "Income Statement" please skip to Question 23.**

សំណួរខាងក្រោមពិលេខទី១៧-២២ សំដៅទៅលើអង្គការសេដ្ឋកិច្ច គឺជា "១-អង្គការទោល" និង "២-ទីស្នាក់ការកណ្តាល" ដែលមានចម្លើយថា "មាន" នៅក្នុងសំណួរទី១៥ តែប៉ុណ្ណោះ។ (Question 17 to 22 below refer only to establishments of "1.Single unit" and "2. Head office" whose response to Question 15 is "Yes")។ សំណួរនេះគឺសម្រាប់តែអង្គការសេដ្ឋកិច្ច ជា "អង្គការទោល" និង "ទីស្នាក់ការកណ្តាល" នៃ ៣-ក្រុមហ៊ុនសហកម្មសិទ្ធិទូទៅ ៤-ក្រុមហ៊ុនសហកម្មសិទ្ធិមានកម្រិត ៥-សហគ្រាសឯកប្បក្តុល ទទួលខុសត្រូវមានកម្រិត ៦-ក្រុមហ៊ុនឯកជនទទួលខុសត្រូវមានកម្រិត ៧-ក្រុមហ៊ុនមហាជនទទួលខុសត្រូវមានកម្រិត ឬ ១២-បុគ្គលិកក្រុមហ៊ុនពាណិជ្ជកម្មបរទេស។ ផ្នែកនីមួយៗនៃសំណួរទាំងនេះ ត្រូវបានដកស្រង់ពីតំបន់មានតួលេខចេញពី "តារាងតុល្យការណ៍" និង "របាយការណ៍លទ្ធផល" របស់អង្គការសេដ្ឋកិច្ច ហើយការបំពេញសំណួរនេះ គឺគ្រាន់តែចតចម្លងឯកសារពី "ចំនួនទឹកប្រាក់បច្ចុប្បន្ន" ដែលអង្គការសេដ្ឋកិច្ច បានរៀបចំធ្វើ និងរក្សាទុកតែប៉ុណ្ណោះ។ These questions relate only to "Single unit" and "Head office" of 3-General partnership, 4-Limited partnership, 5- Single member Private limited company, 6- Private limited company, 7- Public limited company or

12- Subsidiary of foreign company. Each category of these questions can be extracted from "Balance Sheet" and "Income Statement", and filed in by just copying from "Financial Reports" of these documents which the establishment keeps.

ជ្រើសរើសមួយ Select one  
 ជាប្រាក់រៀល: ១ [in Riel]: 1  
 ជាប្រាក់ដុល្លារ: ២ [in USD]: 2

<b>17- ចំនួនទ្រព្យសកម្មសរុបនៅដំណាច់ខែធ្នូ ឆ្នាំ២០២១ (សរុប១៧.១ និង ១៧.២)</b> Total Amount of Assets at the end of December 2021 (Sum of 17-1 and 17-2)		A0		
17-1 ទ្រព្យសកម្មរយៈពេលវែង Non-current Assets / Fixed Assets		A1		
17-2 ទ្រព្យសកម្មរយៈពេលខ្លី (មិនមែនសរុបពី១៧-២-១ដល់១៧-២-៤) Current Assets (This is not the sum of 17-2-1 to 17-2-4)		A13		
ក្នុងនោះ តម្លៃសន្និធិ/ស្តុក (of which) Inventories	សូមសរសេរព័ត៌មានតម្លៃសន្និធិ/ស្តុក នៅដំណាច់ឆ្នាំ២០២០ និងឆ្នាំ២០២១ (Detail of inventories values at the end of year 2020 and 2021)	-	តម្លៃស្តុកនៅដំណាច់ខែធ្នូ ឆ្នាំ២០២១ (Inventories Value at the end of Dec. 2021)	តម្លៃស្តុកនៅដំណាច់ខែធ្នូ ឆ្នាំ២០២០ (Inventories Value at the end of Dec. 2020)
	17-2-1 សន្និធិ/ស្តុកវត្ថុធាតុដើមនិងសំភារៈផ្គត់ផ្គង់ Stocks of raw materials and supplies	A14		
	17-2-2 សន្និធិ/ស្តុកទំនិញ Stocks of goods	A15		
	17-2-3 សន្និធិ/ស្តុកផលិតផលសំរេច Stocks of finished products	A16		
	17-2-4 សន្និធិ/ស្តុកផលិតផលពាក់កណ្តាលសំរេច Products in progress	A17		

<b>18- មូលនិធិ/ទុនម្ចាស់ទ្រព្យ និងបំណុល នៅដំណាច់ខែធ្នូ ឆ្នាំ២០២១ (Equity and liability held at the end of December 2021)</b>		A28		
18-1 មូលធន/មូលធនភាគហ៊ុន (of which Capital/ Share capital)		A29		
ក្នុងនោះ: 18-1-1 មូលធន/មូលធនភាគហ៊ុន/មូលនិធិសាខាក្រុមហ៊ុនបរទេស ឬការិយាល័យតំណាង (Of which: Capital/ Share Capital /Fund of Foreign Branch or Representative Office)		A30		

<b>19- បំណុលរយៈពេលវែងនៅដំណាច់ខែធ្នូ ឆ្នាំ២០២១ (Non-current Liabilities at the end of December 2021)</b>		A37		
19-1 បំណុលភាគីជាប់ទាក់ទិន (of which) Loan from related parties		A38		
19-2 បំណុលធនាគារ និងបំណុលភាគីមិនជាប់ទាក់ទិនផ្សេងៗ (of which Loan from banks and other external parties)		A39		

<b>20- បំណុលរយៈពេលខ្លីនៅដំណាច់ខែធ្នូ ឆ្នាំ២០២១ (Current Liabilities at the end of December 2021)</b>		A42		
--	--	-----	--	--

21- របាយការណ៍លទ្ធផលក្នុងឆ្នាំ២០២១ ដែលកត់ត្រាអំពីចំណូល និងចំណាយតាម "ប្រព័ន្ធគណនេយ្យបង្កើន Accrual basis Accounting" ពាក់ព័ន្ធនៅក្នុងរយៈពេលដូចគ្នា Amount of Revenues and Expenses in a Calendar Year 2021 under "Accrual basis accounting", which records revenues and related expenses in the same period.

ជ្រើសរើសមួយ Select one  
 ជាប្រាក់រៀល: ១ [in Riel]: 1  
 ជាប្រាក់ដុល្លារ: ២ [in USD]: 2

<b>21-1 ចំណូលប្រតិបត្តិការ (សរុបពី២១.១.១ ដល់ ២១.១.៣) Operating Revenues (Sum of 21-1-1 to 21-1-3)</b>		B0		
21-1-1 ការលក់ផលិតផល (Sales of products) (សម្រាប់អង្គការសេដ្ឋកិច្ចផលិត)		B1		
21-1-2 ការលក់ទំនិញ (Sales of goods) (សម្រាប់អង្គការសេដ្ឋកិច្ចលក់ទំនិញ)		B2		
21-1-3 ការផ្គត់ផ្គង់សេវា (Supplies of services) (សម្រាប់អង្គការសេដ្ឋកិច្ចផ្តល់សេវាកម្ម)		B3		
<b>21-2 សរុបថ្លៃដើមប្រតិបត្តិការ (សរុបពី២១.២.១ដល់២១.២.៣) Total of Operating Costs (Sum of 21-2-1 to 21-2-3)</b>		-		







24 តើអង្គការសេដ្ឋកិច្ចនេះ មានកម្មសិទ្ធិបញ្ញាដូចខាងក្រោមនេះឬទេ? (Does the establishment have following intellectual property?)

- 1. ប្រកាសនិយមត្រួតក្រុម (Patent/License)  1-បាទ/ចាស (Yes)  2-ទេ (No)  3-មិនដឹង (Don't Know)
- 2. គំនូរឧស្សាហកម្ម (Industrial/creative design)  1-បាទ/ចាស (Yes)  2-ទេ (No)  3-មិនដឹង (Don't Know)
- 3. ពាណិជ្ជសញ្ញា (Trademark)  1-បាទ/ចាស (Yes)  2-ទេ (No)  3-មិនដឹង (Don't Know)

25 តើអង្គការសេដ្ឋកិច្ចនេះ មានស្លាកសញ្ញាស្តង់ដារខាងក្រោមនេះ ឬទេ? (Does the establishment have any standardization logo?)

- 1.1 ស្តង់ដារកម្ពុជា CS (Cambodia Standards)  1-បាទ/ចាស (Yes)  2-ទេ (No)
- 1.2 ស្តង់ដារអន្តរជាតិ (ISO)  1-បាទ/ចាស (Yes)  2-ទេ (No)

ប្រសិនបើមាន (បាទ/ចាស "Yes") ក្នុងសំណួរ 25(1.2) សូមរៀបរាប់អំពីប្រភេទនៃលេខស្តង់ដារអន្តរជាតិខាងក្រោមនេះ (If Yes in Q25(1.2), please list type of ISO code below):

- 1.2.1 .....
- 1.2.2 .....
- 1.2.3 .....

26. សំណួរពិសេសទាក់ទងផលប៉ះពាល់ពីជំងឺកូវីដ១៩ (SPECIAL QUESTION RELATED TO COVID-19 AFFECTED)

១). អំពីផលប៉ះពាល់នៃជំងឺកូវីដ១៩ និងវិធានការដែលត្រូវការ(សូមអានចម្លើយឱ្យបានឮខ្លាំងៗ [About the Effects of Covid-19 and Required Measures (Should read out the answers loudly)]

C1. តើជំងឺកូវីដ-១៩ បានផ្តល់ផលប៉ះពាល់អ្វីខ្លះដល់ដំណើរការអាជីវកម្មរបស់លោកអ្នកនាពេលកន្លងមក? (How did Covid-19 affect your business?) *លោកអ្នកអាចជ្រើសរើសចម្លើយត្រឹមចំនួនបី (You may choose up to three options)*

- 1 = ពុំមានផលប៉ះពាល់ទេ (Not Affected)  2= អាជីវកម្មប្រសើរជាងមុន (Business gets better)
- 3 = ចំណូលធ្លាក់ចុះ (Decline in revenue)  4 = តម្រូវការទីផ្សារថយចុះ (Decline in market demand)
- 5 = ចំណាយកើនឡើង (Increase in expenditure)  6 = ថ្លៃវត្ថុធាតុដើមកើនឡើង (Increasing price of raw materials)
- 7 = កង្វះវត្ថុធាតុដើមសម្រាប់ផលិតកម្ម(Lack of raw materials)  8 = កង្វះបុគ្គលិក ឬកម្មករ (Lack of staffs or workers)
- 9 = កង្វះទុនបង្វិល (Lack of working capital)  10= ពិបាកទទួលបានឥណទាន (Difficult access to credit)
- 11= អត្រាការប្រាក់ខ្ពស់ (High interest rate)  12= បញ្ហាខ្សែប្រាក់ផ្គត់ផ្គង់ ឬឡូជីស្ទិក( Problems in Supply chain or logistics)
- 13= កាត់បន្ថយបុគ្គលិកធ្វើការ (Reduce numbers of staff)  14= ផ្សេងៗទៀត សូមបញ្ជាក់ (Others [Please specify]) .....

C2. ក្នុងដំណាក់កាលនៃការស្ថាប័នសេដ្ឋកិច្ច និងការរៀនរស់ជាមួយជំងឺកូវីដ-១៩នេះ, តើលោកអ្នកចង់ឱ្យរាជរដ្ឋាភិបាលជួយអ្វីខ្លះ សម្រាប់ការស្ថាប័ន និងជំរុញអាជីវកម្មលោកអ្នកឱ្យងើប និងរីកលូកលាស់ឡើងវិញ? (During the economic recovery and learning to live with Covid-19 period, what would you like the government to do in order to help your business to recover and grow? *លោកអ្នកអាចជ្រើសរើសចម្លើយត្រឹមចំនួនបី (You may choose up to three options)*

- 1 = មិនមានតម្រូវការឱ្យរាជរដ្ឋាភិបាលជួយអ្វីទេ(No governmental aid is needed )
- 2 = ពន្យារពេលការបង់ពន្ធ (Tax deferral)
- 3= ពន្យារពេលការជួល (Rental deferral)
- 4 = ផ្តល់កម្ចីដែលមានអត្រាការប្រាក់ទាប និង/ឬការធានាឥណទានពីរដ្ឋាភិបាល(Access to loans with low interest rate and/or government credit guarantees)
- 5 = លើកលែងលើចំណាយសុវត្ថិភាពសង្គម (Social security exemption)
- 6 = ផ្តល់ជំនួយបន្ទាន់គាំទ្រការវិនិយោគ (Grants to support urgent investment)
- 7 = កំណែទម្រង់ពាណិជ្ជកម្ម (Trade reforms)
- 8 = អនុវត្តកម្មវិធី/មូលនិធិសម្រាប់បណ្តុះបណ្តាលជំនាញបុគ្គលិក (Implement program/fund for skill training for staff)
- 9 = អនុវត្តកម្មវិធី/មូលនិធិសម្រាប់ធ្វើឱ្យជីវិតល្អនិយកម្មអាជីវកម្ម (Implement program/fund to digitize a business)
- 10= រដ្ឋាភិបាលចំណាយទិញទំនិញ និងសេវាកម្ម (Government purchase of goods and services)
- 11= ផ្សេងទៀត សូមបញ្ជាក់ (Others [Please specify]) .....

២).អំពីយន្តការកែតម្រូវ (សូមអានចម្លើយឱ្យបានឮខ្លាំងៗ) (Adjustment mechanisms, Should read out the answers loudly)

C3. តើអង្គការសេដ្ឋកិច្ចលោកអ្នកបានចាប់ផ្តើមប្រើ ឬបង្កើនការប្រើប្រាស់ និងសេវាកម្មអ៊ីនធឺណិតណាមួយដូចជា៖ គេហទំព័រ បណ្តាញសង្គម កម្មវិធីទូរស័ព្ទ (Apps) និងអ៊ីមែល ដើម្បីជួយដល់ប្រតិបត្តិការប្រចាំថ្ងៃ ក្នុងអំឡុងពេលរាតត្បាតនៃជំងឺកូវីដ១៩? (Did this establishment adopt or put into greater use Internet-based systems and services including website, social media, mobile apps, and email, to assist daily operations amid the COVID-19 pandemic?)

- 1-បាទ/ចាស (Yes)  2-ទេ (No)

កំណត់សម្គាល់៖ សូមឆ្លើយសំណួរទី C4 ប្រសិនបើជ្រើសរើសចម្លើយ «បាទ/ចាស» ។ សូមទៅកាន់សំណួរទី C5 ប្រសិនបើជ្រើសរើសចម្លើយ «ទេ» (Note: Please go to Question C4 if answered 'Yes'. Otherwise, go to Question C5)

C4. តើប្រតិបត្តិការប្រចាំថ្ងៃមួយណាដែលអង្គការសេដ្ឋកិច្ចនេះចាប់ផ្តើមប្រើ ឬបង្កើនការប្រើប្រាស់ និងសេវាកម្មអ៊ីនធឺណិតផ្សេងៗ ដើម្បីជួយដល់អង្គការ ក្នុងអំឡុងពេលរាតត្បាតនៃជំងឺកូវីដ១៩? (For which daily operations did this establishment adopt or put into greater uses of Internet-based systems and services to assist amid the COVID-19 pandemic?) *លោកអ្នកអាចជ្រើសរើសចម្លើយលើសពីមួយ ( you may choose more than one option)*

- 1 = ការងារគ្រប់គ្រងអាជីវកម្ម (Business administration)
- 2 = ការងារទីផ្សារ (Marketing)
- 3 = ការលក់ (Sale)
- 4 = វិធីសាស្ត្រទូទាត់ (Payment methods)
- 5 = ពាណិជ្ជកម្មឆ្លងព្រំដែន (Cross-border trade)
- 6 = ការធ្វើការងារពីចម្ងាយ (Long distance work)
- 7 = ផ្សេងទៀត, សូមបញ្ជាក់ (Others, please specify): .....

C5. តើការចំណាយវិនិយោគលើបរិក្ខារថ្មី សូហ្វវែរ ឬដំណោះស្រាយឌីជីថលផ្សេងៗ បានជួយដល់អង្គការលោកអ្នកដើម្បីឆ្លើយតបនឹងវិបត្តិកូវីដ១៩ ដែរឬទេ? (Would investing in new equipment, software or digital solution help your establishment to respond to the Covid-19 crisis?)

- 1-បាទ/ចាស (Yes)
- 2-ទេ (No)

កំណត់សម្គាល់៖ សូមឆ្លើយសំណួរទី C6 ប្រសិនបើជ្រើសរើសចម្លើយ «ទេ» ហើយប្រសិនបើមិនដូច្នោះទេ សូមបញ្ចប់ការសម្ភាសន៍ត្រឹមនេះ ។  
(Note: Please go to Question C6 if answered 'No'. Otherwise, please quit the interview.)

C6. ក្នុងចំណោមជម្រើសខាងក្រោម តើជម្រើសណាមួយដែលឆ្លុះបញ្ចាំងអំពីការសម្រេចចិត្តរបស់លោកអ្នក ក្នុងការមិនចំណាយវិនិយោគលើបរិក្ខារថ្មី សូហ្វវែរ ឬដំណោះស្រាយឌីជីថលណាមួយ ? ( Which one of the provided options best reflect your decision not to invest in new equipment, software or digital solution in respond to the Covid-19?)

- 1 = ខ្ញុំមិនត្រូវការការវិនិយោគឌីជីថលថ្មីដើម្បីសម្របខ្លួនទៅនឹងកូវីដ១៩ ទេ (I do not need new digital investments to adapt to COVID-19 )
- 2 = កង្វះធនធានហិរញ្ញវត្ថុដើម្បីវិនិយោគក្នុងដំណោះស្រាយឌីជីថល (Lack of financial resources to invest in digital solutions)
- 3 = កង្វះព័ត៌មានស្តីពីដំណោះស្រាយណាដែលមានអត្ថប្រយោជន៍សម្រាប់អាជីវកម្មរបស់ខ្ញុំ ឬវិធីអនុវត្តវា (Lack of information on what solutions would be beneficial for my business or how to implement them)
- 4 = និយោជិកនៅក្នុងអាជីវកម្មរបស់ខ្ញុំ មិនមានជំនាញចាំបាច់ដើម្បីអនុវត្តដំណោះស្រាយទាំងនេះទេ (Employees in my business don't have the skills necessary to implement these solutions)
- 5 = មិនប្រាកដប្រជាច្រើនពេកអំពីអត្ថប្រយោជន៍។ ខ្ញុំរង់ចាំមើលសិន (Too much uncertainty about the benefits. I prefer to wait and see)
- 6 = ផ្សេងទៀត សូមបញ្ជាក់ (Other, PLEASE SPECIFY).....

27 កំណត់សម្គាល់ (Remarks) : សូមមេត្តាសម្ភាសន៍ធ្វើការកត់សម្គាល់អំពីចំណុចសំខាន់ៗទិដ្ឋភាពទូទៅនៃការជំរុញអង្គការសេដ្ឋកិច្ចនេះ (Please enumerator take notes/remarks of major overall observation.)

កាលបរិច្ឆេទសម្ភាសន៍ Date of Visit	លទ្ធផល/កំណត់សម្គាល់ Results/Remarks

28. អ្នកឆ្លើយតប (Respondent) (សហគ្រិន ឬ អ្នកតំណាងពាក់ព័ន្ធ Entrepreneur or other related person)

28.1 ឈ្មោះ Name :-..... 28.2 ភេទ..... 28.3 មុខងារ Designation :-.....

28.4 ទូរស័ព្ទខ្សែទី១ :-..... 28.5 ទូរស័ព្ទខ្សែទី២ :-.....(បើមាន)។

ពិនិត្យដោយមេត្តាសម្ភាសន៍ (Checked by enumerator)	ត្រឹមត្រូវ (Correct) ប្រសិនបើត្រឹមត្រូវ សូមគូសរង្វង់លើពាក្យ “ត្រឹមត្រូវ” If it is “correct”, circle this
--	---

បានឃើញនិងបញ្ជាក់ថាព័ត៌មានដែលបានបំពេញពិតជាត្រឹមត្រូវ  
I certify that the information filled in the Form is accurate  
ធ្វើនៅ.....ថ្ងៃទី.....ខែ.....ឆ្នាំ២០២២  
Issued at .....Date.....  
ហត្ថលេខា/ត្រាម្ចាស់អង្គការសេដ្ឋកិច្ច ឬអ្នកតំណាងអង្គការសេដ្ឋកិច្ច  
Signature/stamp of Establishment Owner/Manager